

Königs Wusterhausen

Diepensee, Kablow, Königs Wusterhausen, Niederlehme, Senzig, Wernsdorf, Zeesen, Zernsdorf



Königs Wusterhausen
App herunterladen

Wegweiser durch die Stadt und ihre Ortsteile **kompakt**

23. Ausgabe



Allein in dunklen Fluren: S. 6

Promis in Kablow: S. 18

Bunter Lebenstram: S. 24

Bienen und Maschinen: S. 44



Mit aktuellen Informationen, Plänen und wichtigen Unternehmen

Service für Sicherheit und Sauberkeit

Privathaushalte, Firmen, ja sogar Baustellen sind nun immer häufiger das Ziel von organisierten Einbrecherbanden. Selbst wenn nichts gefunden wird, bleibt immer noch ein immenser Schaden durch Vandalismus. Es ist also wichtig, sich dagegen zu schützen. André Keller bietet mit seiner „WSG Wach- und Servicegesellschaft“ einen seit 30 Jahren bewährten Rundumschutz. Das 150-köpfige Team ist zudem für stadteigene Liegenschaften, Behörden sowie Logistikzentren im Einsatz. Die geschulten Mitarbeiter schrecken mit Revierüberwachung und Streifendienst verdächtige Personen bereits im Vorfeld ab. Sie empfehlen, den Schutz durch Videoüberwachung und intelligente Alarmtechnik zu perfektionieren.

Moderner Schutz

„Die Anlagen können heute kabellos installiert werden.



■ Mit der „Wach- und Servicegesellschaft“ um Geschäftsführer André Keller ist man gut vor Einbruchsbanden geschützt.

Damit hat man Haus, Grundstück, Baustelle oder Betrieb übers Smartphone immer im Blick“, erläutert André Keller. Ideal ist die Aufschaltung auf eine 24 Stunden besetzte Notruf- und Serviceleitstelle. Die Mitarbeiter erkennen sofort, wenn Gefahr besteht und sorgen dafür, dass Kollegen in wenigen Minuten vor Ort sind.

Mit Sicherheit sauber!

Das Unternehmen bietet außerdem maßgeschneiderte Lösungen für Sicherheit bei Veranstaltungen, kann Mitarbeiter für den Empfangsbereich von Firmen abstellen oder für Ordnungsdienste zum Einsatz bringen. Ein professionelles Team übernimmt gern die Reinigung von Haus und Gebäude. Dieser „glänzende“ Service ist bei Privathaushalten oft gefragt. „Wir haben große Erfahrung mit Bauend- und Glasreinigung“, gibt André Keller weiteren Einblick. Das Unternehmen kann für die Einsatzgebiete entsprechende Zertifizierungen vorweisen.

WSG

**Wach- und Servicegesellschaft
mbH & Co.**

Sicherheitsdienste KG

Berliner Allee 30/32

15806 Zossen OT Wünsdorf

Tel. 03 37 02/60 70

E-Mail: info@wsg-service.de

www.wsg-service.de



Besondere Einblicke, die bewegen

Königs Wusterhausen ist als Rundfunkstadt vielfach bekannt. Eine zierliche Bewohnerin der Stadt leitet als erste hauptamtliche Museumsmacherin die Ausstellung hierzu. Dabei beweist sie Mut, denn in den einsamen Fluren gibt es durchaus manch sonderbare geisterhafte Laute.

Gerade mal sechs Jahre nach der ersten Sendung im Radio machte sich schon das Fernsehen bemerkbar. Was kaum jemand weiß: Die Erfinder fühlten sich im heutigen Ortsteil Kablov wohl. Das hat eine Weltklasse-Schwimmerin herausgefunden, die sich unter anderem um die Ortsgeschichte bemüht und überaus persönliche Einblicke dabei gibt.

Für viel Bewegung sorgen zwei Bienenfreunde aus Zeesen. Sie haben sich etwas ganz besonderes für ihre Schützlinge überlegt. Gleichzeitig geben beide in zwei eigenen Büchern lebendige Einblicke in ihr Leben. Dabei spielt die Liebesbeziehung mit einem prominenten Maler eine wichtige Rolle.

Bunt geht es ebenfalls bei einer Künstlerin in Niederlehme zu. In Zeesen sorgen zwei Clowns für Wirbel. Mit dieser Ausgabe von „Königs Wusterhausen kompakt“ gibt es also wieder viele spannende Einblicke. Dies gilt ebenso für Firmen und Praxen. Die Übersichten und überarbeiteten Pläne helfen bei der schnellen Orientierung. Zudem sind die Informationen unter „www.KW-im-Internet.de“ weltweit verfügbar.

Besitzer von Smartphones und Tablets können mit der App ebenfalls alles bequem aufrufen.

Wir wünschen viel Spaß mit „Königs Wusterhausen kompakt“. Die nächste Ausgabe erscheint turnusgemäß zum Jahresende 2023.

Ihr Team von Augusta Presse

Leckere Käse-Vielfalt



Immer freitags von 8.30 Uhr bis 17 Uhr verführt **Sabrina Koch** auf dem Wochenmarkt von Königs Wusterhausen mit hochwertigen Käsespezialitäten. Es sind rund 100 Sorten. Sie werden meist aus frischer Heumilch beziehungsweise Weidemilch von Schafen, Ziegen und Kühen gewonnen. Vertreten sind viele kleine Höfe, vor allem aus Österreich, der Schweiz und Frankreich. Ehemann **Frank Koch** bereitet den Frischkäse mit erntefrischen Kräutern zu. Ebenso beliebt ist Halloumi aus dem Mittelmeerraum, der sich gut zum Grillen eignet. Bio-Eier, Senereibutter, Honig, Spreewälder Bio-Leinöl und leckere Wildwurstwaren runden das Angebot ab. Bezahlt werden kann bequem mit EC-Karte.

Kochs Käsestand
 Tel. 01 52/04 33 57 75
 E-Mail: kochskaesestand@gmx.de
 Postanschrift (kein Verkauf):
 Emil Nolde Ring 19 • 15738 Zeuthen

Am Kamin genießen



Die gemütliche Atmosphäre spürt man schon beim Betreten vom „Weinladen am Kanal“. **Steffi Schlegel** und **Andreas Lucka** laden mit romantischem Kaminfeuer zum Wohlfühlen ein. Hier kann man die beliebten Veranstaltungen stimmungsvoll genießen. Sie werden von „guten Tröpfchen“, Flammkuchen, Antipasti und Käse je nach Wunsch umrahmt. Gerne werden Familien- und Firmenfeiern ausgerichtet. Hier findet sich eine immense Auswahl an über hundert Weinsorten aus Deutschland und den international wichtigen Anbaugebieten. Seltene Abfüllungen, wie aus Israel, und regionale Reblagen haben viele Fans. Der kleine, aber feine „Weinladen am Kanal“ konnte 2021 das 25. Jubiläum feiern und wurde 2022 zum besten Restaurant in Königs Wusterhausen gewählt.

Weinladen am Kanal • Steffi Schlegel
 Bahnhofstraße 24 • 15711 Königs Wusterhausen
 Tel. 0 33 75/29 51 70
 E-Mail: info@kw-weinladen.de
www.kw-weinladen.de



6 Allein im Museum
Wiege des Rundfunks
jetzt in zarten Händen

28 Lustige Clowns
Gute Stimmung
vom Vater geerbt



18 Rückblick
Schwimmstar
taucht in die
Geschichte ein



AKTUELLES

Neues aus der Region	
Besondere Einblicke	3
Allein im Museum	
Wiege des Rundfunks	6
Spurensuche in Kablow	
In die Geschichte abtauchen	18
Lebenstraum in Farbe	
Neue Motivvielfalt	24
Lustige Clowns	
Gute Stimmung	28
Bunte Einfälle	
Bienen, Blüten und Bücher ..	44

ADRESSEN & INFOS

Stadtverwaltung	9
Stadtverordnete	15
Ortsvorsteher	15
Impressum	16
Serviceliste	22
Vereine	30
Umgebungsplan	33
Gesundheitsliste	36
Wichtige Rufnummern	36
Ärzte	38
Handwerkerliste	48

Was erledige ich Wo	55
Firmen von A bis Z	63
Straßenpläne	64

ARBEIT & BERUF

Sicher in die Berufswelt	
GAG	11
Wichtige Qualifikationen	
ZAL Berlin-Brandenburg	68

AUGEN IM BLICK

Sanfte Operationen	
Augenklinik Schönewolf	34
Scharfe Sicht	
Optik Müller	37

AUTO

Mazda und Volvo	
Autohaus Koch GmbH	23
HU und Kfz-Gutachten	
ISB DahmeLand	26
Moderne Fahrzeuge	
BMW Wernecke	27
Kfz-Sachverständiger	
Rainer Kiesinger	33

AUTOMATEN

Genuss auf Knopfdruck	
Automatenservice	9

BAHN & BUS

Bequem unterwegs	
FahrKartenAgentur Melsa	16

BAUEN & WOHNEN

Mit Sicherheit sauber	
WSG	2
Bäder und Haustechnik	
Nitschke GmbH	12
Verstärkung gesucht	
Witte Spezialtiefbau	12
Sauberkeit auf Bestellung	
OSN Facility Management	13
Reines Trinkwasser	
WaterFilter.Solutions	13
Eigener Strom	
Gexx aeroSol GmbH	14
Geballtes Wissen	
BEV Ingenieure	46
Landschafts- und Gartenbau	
Kristoffer Gruhn	47
Beratung bei Bauprojekten	
BS-IB	49



24 **Lebenstraum**
Hobby-Malerin
will Motivvielfalt
ausweiten

44 **Süße Bienchen**
Bunte Einfälle aus
Familienhand



BESTATTUNG
Würdevoller Abschied
Bestattungshaus Rauf.....57
Beistand im Trauerfall
Kernbach Bestattungen58

BILDUNG
Sprachen spielend lernen
Englisch-Studio.....10
Hilfe bei Zahlen und Formeln
SchreibHaus10

ENTSORGUNG
Kompost und Container
C. Lutze Sekundärrohstoffe.52

ERGOTHERAPIE
Zurück ins Leben
Ergotherapie Yvonne Robert 41

ESSEN & GENUSS
Große Vielfalt
Kochs Käsestand3
Bestes Restaurant im Ort
Weinladen am Kanal3

FAHRDIENST
Arztfahrten und Taxi
Dores Fahrdienst38
Gut unterwegs
Frank Wolfgramm40

FAHRRAD
Verkauf, Leasing, Service
Fahrrad Ranzinger21

FOTOSTUDIO
Im Bild festgehalten
Angela Zschiesche8

GESUNDHEIT
Yoga- und Prana-Lehrerin
Heilpraktikerin Odett Kühn 41

LOHNSTEUER
Geld vom Finanzamt
Beratungsstelle Grit Lind21

ORALCHIRURGIE
Gesunde Zähne
Roloff und Kollegen.....43

RECHT
Persönliche Kanzlei
Torsten Koschel.....23
Fachanwaltszentrum
BU-RA-ZI & Riedel GbR.....26

SCHÖNHEIT
Flotter Schnitt und Kaffee
FriseurCafé17

SENIOREN
Neu mit Hauskrankenpflege
Intensivpflege Heine39
Mobil im Alter
AL Seniorenprodukte42

SUCHTBERATUNG
Professionelle Hilfe
Suchtberatungsstelle.....37

ÜBERNACHTUNG
Verstärkung gesucht
Pension Schwalbenweg12

VERMESSUNG
Seine Grenzen kennen
Andreas Schmidt48
Erfahrung seit 1990
Borschel & Ortloff63

VERSICHERUNG
Signal Iduna
Rayk Tomalla21

ZAHNMEDIZIN
Schonende Behandlung
Zahnarzt Ioannakis37
Schnelle Implantologie
Zahnarztpraxis Kuhl41

Überdachung und Carport
db HOME.....49
Karriere mit Bauelementen
Heim & Haus49
Der Weg zum Eigenheim
OKAL50
Ausbau aus einer Hand
Munari GmbH.....51
Besonderes Ambiente
Antikcenter52
Zimmerei und Holzdesign
Romano Nahrstedt52
Rasen und Winterdienst
Gartenbau Nico Wargenau ..53
Möbel wie neu
Lederrepair 2453
Hochwertige Qualität
dam. Fenster + Türen54
Hilfe bei Wasserschäden
Friese Anlagenservice2454
Sicht- und Sonnenschutz
HomeFlair Ronny Wolter55
Rohre und Kanalbau
Witte Spezialtiefbau55

FIRMEN von A bis Z
Alphabetisch sortiert63

Infos für Inserenten
www.KW-im-Internet.de/Infos

Zierliche Museumschefin mit viel Mut

Allein in dunklen Fluren

Allein in unterirdischen Fluren und Räumen, da kann einem schon ein wenig das Gruseln kommen. Doch die „Herrscherin“ über dieses Reich hat keine Angst vor Geistern!

„Meine Magisterarbeit ging über das Rittergut Schenkendorf“, begründet **Christine Oliwowski** ihren Mut. Dieses hatte ja mit „Blutsaugerpartys“ Schlagzeilen gemacht. Dafür sorgte **Ottomar Berbig**, der das Gebäude 1995 erworben hatte. Er nannte sich nach einer Adoption **Ottomar Rodolphe Vlad Dracula Prinz Kretzulesco**

und wollte den Geist des berühmten Vampirs in die Region bringen. Gruseln war also angesagt.

Radio im Wappen

So „verrufen“ ist der neue Arbeitsplatz von Christine Oliwowski allerdings nicht. Die 39-Jährige stammt aus Königs Wusterhausen und ist erste hauptamtliche Leiterin des einzigartigen „Sender- und Funktechnikmuseums“ auf dem Funckerberg.

„Von dort wurde am 22. Dezember 1920 mit einem Weih-nachtskonzert das Rundfunk-



■ Die meterhohe Telefonanlage ist immer noch in Betrieb.

zeitalter eröffnet“, nennt sie eine bekannte Tatsache. Daran erinnert Königs Wusterhausen sogar mit dem Stadtwappen. 1994 gründete sich der „Förderverein Sender Königs Wusterhausen e.V.“, der heute von **Rainer Suckow** geleitet wird.



■ Christine Oliwowski stammt aus Königs Wusterhausen. Sie ist die erste hauptamtliche Leiterin des „Sender- und Funktechnikmuseums“, das gerade modernisiert wird.



■ Das Spektrum der Ausstellung ist sehr breitgefächert. Sendetechnik war damals eine „große Sache“.

Neue Ära

Jetzt soll dieses wichtige Wahrzeichen der Stadt in eine neue Ära starten. „Wir erleben gerade einen Umbau, der die Anlage barrierefrei machen wird. Das betrifft Innenräume ebenfalls. Deshalb haben wir momentan für den Publikumsverkehr geschlossen. Ich hoffe aber, dass wir Mitte 2023 wieder öffnen können. Mit 6 000 Besuchern im Jahr ist das Haus ein sehr beliebter Anziehungspunkt“, gibt die Museumsleiterin Einblick.

Sie hat Judaistik und Geschichte studiert. Im sächsischen Freital hat sie maßgeblich mitgewirkt, den „Dachverband sächsischer Migranten e.V.“ aus der Taufe zu heben. „Das Bundesland war das einzige in Ostdeutschland, das so etwas nicht hatte.“

Danach fand die Tochter einer Deutschlehrerin aus Königs Wusterhausen ihren Traumberuf in der Heimatstadt.

Riesige Technik

Jetzt ist sie auf dem Funkerberg umgeben von meterhohen Rundfunkröhren, einem imposanten Notstromaggregat, riesigen Sendeanlagen und natürlich von vielen damaligen Radiogeräten. Wenn sie den Telefonhörer in die

Hand nimmt, dann beginnt es zu rattern und zu rumpeln. Die Nebenstellenanlage hat im Haus einen eigenen Raum. Dort stehen meterhohe Stellagen, die bis zur Decke reichen. Darin untergebracht sind stattdische Relais, die nach wie vor brav ihren Dienst ausführen. Kaum zu glauben, dass diese gigantische Anlage noch relativ jung ist. „Sie wurde 1965 installiert“, verblüfft die zierliche Museumschefin.

Neue Erkenntnisse?

Sie hat sich jetzt voll der neuen Tätigkeit verschrieben. So ist sie gerade dabei, per Dissertation noch mehr Licht in die Wiege des Rundfunks zu ►



■ Was heute auf einem winzigem Chip untergebracht ist, war ursprünglich beeindruckend groß.



■ Man würde es dem Haus von außen nicht ansehen, aber es erstreckt sich über sechs Etagen. Um es bombensicher zu machen, befinden sich die wichtigen Räume unterirdisch. Von dieser Notstromanlage gibt es nur vier Exemplare. Sie ist voll funktionsfähig.

bringen. Im Museum selbst möchte sie die Präsentation Zug um Zug ausbauen. Neue Themen sollen die bisherige Ausstellung, die vorwiegend der damaligen Technik gilt, erweitern: „Es geht mir darum, die kulturgeschichtlichen und politischen Aspekte ebenfalls zu beleuchten. Der Rundfunk war schließlich zugleich der Start von ‚Massenmedien‘. Damit konnte man plötzlich viele

Menschen auf einmal erreichen. Dies hatten die Nazis als eine der ersten erkannt. Sie förderten die Verbreitung der Empfangsgeräte, die im Volksmund dann bald als ‚Goebbels-Schnauze‘ apostrophiert wurden“, zeigt sie Perspektiven auf, die ihr wichtig sind.

Da ist es logisch, dass der Bogen bis zu den modernen Smartphones gespannt werden sollte.



■ So soll das Museum nach Fertigstellung einladen.

Bombensicher

Man würde es nicht glauben, aber das Museum erstreckt sich über stolze sechs Geschosse. „Es wurde damals in die Tiefe gebaut, um bombensicher zu sein“, erläutert sie weiter. Der Bummel durch unendlich scheinende spärlich beleuchtete Flure hat durchaus einen Gruselfaktor. „Wenn der Wind durch die Zwischengeschosse pfeift, ist das manchmal schon gespenstisch. Ich musste mich erst daran gewöhnen“, räumt Christine Oliwkowski ein. Immerhin, ein blutsaugender Dracula, wie bei ihrem Forschungsprojekt in Schenkendorf, wird hier kaum zu erwarten sein!

Infos:

Tel. 0 33 75/2 17 74 01

<https://museum.funkerberg.de>

Attraktive Fotos



Es sind vielfach die lebendigen Momentaufnahmen, die in Erinnerung bleiben.

Angela Zschiesche kommt deshalb mit ihrer Kamera an den Ort des Geschehens oder macht reizvolle Fotos in Naturkulisse. Sie setzt die Trauung und die nachfolgende Feier ins rechte Licht, kommt in Schulen und Kindergärten und hält Veranstaltungen im Bild fest. Kündigt sich Nachwuchs an, ist sie an der Seite, um Babybauch und Schwangerschaft fotografisch zu begleiten. Kinder-, Paar- und Familienaufnahmen sind weitere Schwerpunkte. Eine besondere Überraschung sind oft die in privater Atmosphäre aufgenommenen erotischen Fotos, auf denen man wie ein Star erscheint.

FOTO by Zschiesche
Krimhildstraße 71

15712 Königs Wusterhausen OT Senzig
Tel. 01 72/3 94 70 39 • Tel. 0 33 75/92 15 71
E-Mail: angela@foto-by-zschiesche.de
www.foto-by-zschiesche.de

Apps mit Sofort-Hilfe

Oft ist die Suche nach bestimmten Dingen schwierig. Man benötigt einen Arzt, einen Handwerker, sucht einen Verein oder hat eine Anfrage zu Öffnungszeiten. Die Redaktion hat begleitend zur Broschüre eine neue Hilfsfunktion in ihren Apps verankert. Mit dem Sofortservice kann man unter „Hilfe benötigt?“ überaus einfach Anfragen jeder Art stellen. Ein Redaktionsmitglied hilft gern persönlich weiter, gibt Auskünfte und bemüht sich, Fragen schnell zu klären.

Die Themen können vielseitig sein: So kann es um die schnelle Hilfe bei einer Autopanne gehen, die Suche nach der nächsten Kleiderspende, einem speziellen Anbieter oder eine Auskunft zum ärztlichen Notdienst gefragt sein.

Zusätzlich gibt es die beiden Rubriken „Aktuelles & Öffentliches“ und „Angebote & Aktionen“. Hier findet man wichtige Hinweise zum aktuellen Zeitgeschehen, wie Veranstaltungen, sowie Ankündigungen zu Aktionen. Ein Blick lohnt sich also immer.

Die beliebte App kann kostenlos für alle gängigen Mobilgeräte geladen werden.

Augusta Presse

App: www.kw-im-internet.de/Apps

Bürgermeisterin

Michaela Wiezorek 0 33 75/27 33 27
Sekretariat Birgit Krause 0 33 75/27 33 27

Dezernentin für Bauen und Stadtentwicklung

1. Beigeordnete Sylvia Hirschfeld 0 33 75/27 35 27
Sekretariat Natalie Moritz 0 33 75/27 35 28

Dezernent für Zentrale Dienste und Finanzen

Norman Sowada 0 33 75/27 35 38

Dezernent Bildung, Kultur, Bürgerdienste und Ordnung

Lars Thielecke 0 33 75/27 35 37

Stabsstellen der Bürgermeisterin

Beteiligungsmanagement, Referentin Bürgermeisterin
Ilka Voth 0 33 75/27 33 45

Presse- und Öffentlichkeitsarbeit/Stadtmarketing

Ursula Schlecht 0 33 75/27 33 31

Gleichstellung Miriam Roßdeutscher 0 33 75/27 31 14

Rechnungsprüfung Annette Kaisig 0 33 75/27 33 64

Brand- und Zivilschutz, Köpenicker Straße 27

Leitung Ralph Amler 0 33 75/29 49 78

Heike Rauscher 0 33 75/29 49 79

Heike Hauboldt 0 33 75/29 49 78

Fachbereich I Finanzen

Kämmerer und Fachbereichsleiter

Axel Böhm 0 33 75/27 33 38

Haushalt Leitung Mareen Barkowsky 0 33 75/27 33 89

Stadtkasse/Vollstreckung/Steuern

Leitung Kathrin Schrader 0 33 75/27 33 42/-40

Steuern 0 33 75/27 33 12

Städtischer Betriebshof, Hafenstraße 18

Technische Leiterin Diana Manthey 0 33 75/5 85 99 93

Fachbereich II Zentrale Dienste

Amtierende FB-Leiterin, Personal, Organisation

Elke Reinkober, Wahlbehörde 0 33 75/27 32 09

Allgemeine Verwaltung

Leitung Dana Zellner 0 33 75/27 32 61

Ortsbeiräte, Wahlen, Statistik, Abo Amtsblatt

Michaela Ruddies 0 33 75/27 32 30

Sitzungsdienst

Katrin Ritter 0 33 75/27 32 32

Nicole Richter 0 33 75/27 35 20

Büroeinrichtung, Arbeitsschutz, Schiedspersonen

Sebastian Groggert 0 33 75/27 33 57

Archiv

Yvonne Martzok 0 33 75/27 35 06

Ina Jülich 0 33 75/27 35 07

Beschaffung Christine Deutschmann 0 33 75/27 32 05

IT-Team 0 33 75/27 35 25

Vergabe/Recht Leitung Marion Tyralla 0 33 75/27 32 03

Rechtsangelegenheiten Lisa Hahn 0 33 75/27 32 05

Fachbereich III

Bürgerdienste, Ordnung und Familie

FB-Leiterin Ria von Schrötter 0 33 75/27 32 70

Bildung und Familie

Leitung Desiree Demuth 0 33 75/27 32 44

Schulen

Sabine Bösenberg 0 33 75/27 32 49

Kristin Malleikat 0 33 75/27 32 72

Päd. Fachberaterin Relana Dinges 0 33 75/27 32 43

Beschaffung Jean-Christophe Paris 0 33 75/27 33 74

Kita/Hort „Pumuckl“, Kitas „Kinderhaus Sonnenschein“,

„Tannenzapfen“, „Villa Rappelkiste“,

Hort „Siebenstein“, Hort der Blindenschule

Thany Freier 0 33 75/27 32 95

Kitas Zeesen: „Spatzennest“, „Steinbergwichtel“,

Hort „Am Zeesener See“

Melanie Böning 0 33 75/27 32 46

Kitas „Zernsdorfer Rübchen“, „Schatzkiste“,

„Waldhaus“, „Verspielt“, „Arche Noah“, Hort Zernsdorf

Joan Garn 0 33 75/27 32 86

Kita „Knirpsenstadt“, Hort Montessori,

Kindertagespflegestellen, bedarfergänzende Angebote

Selina Liebe 0 33 75/27 32 48

Kitas „Spiel und Spaß“, „Am Kirchplatz“, „Klein und

Groß“, „Knirpsenstadt“, Hort Wilhelm Busch

Arnika Kiani 0 33 75/27 32 58

Kitas „Kleine Pfefferkörner“, „Zwergenstadt“, „Räuber-

berg“, „Friedrich Fröbel“, „Brüderchen und Schwestern-

chen“, Hort Grundschule Niederlehme

Anna Barabasch 0 33 75/27 35 40

Bürgerservice und Ordnungsrecht

Leitung Kay Kutschbach 0 33 75/27 32 66

Allgemeines Ordnungsrecht

Ausnahmegenehmig., Sicherheitskonzept, Plakatierung

Michael Scharf 0 33 75/27 32 69

Gefahrenabwehr, allgemeines Ordnungsrecht,

Durchsetzung der Verkehrssicherungspflicht an

öffentlichen Straßen, Maßnahmen zur Vermeidung von

Obdachlosigkeit, Fundtiere und -munition

Christin Natusch 0 33 75/27 32 63

Verwarn- und Bußgeld

Isabelle Kühnel 0 33 75/27 32 65

Bürgerservice

Meldeangelegenheiten, Gewerbe 0 33 75/27 33 73

Standesamt Angela Klauke 0 33 75/27 35 01/-02/-03

Fortsetzung S. 10

Genuss auf Knopfdruck

Mit einem leckeren Heißgetränk wie Kaffee, Kakao, Tee oder einer kühlen Erfrischung kann schon mal der Arbeitsalltag versüßt werden. Kommt dann noch ein leckerer Snack dazu, ist der Tag schon fast gerettet. Seit über zehn Jahren bietet **Silvio von Lützow** mit seinem Team hier eine Lösung auf Knopfdruck. Bei ihm gibt es moderne Automaten führender Hersteller günstig zur Miete. Der Komplettservice beinhaltet eine regelmäßige Befüllung sowie Wartung und schnelle Hilfe bei Problemen. Die Geräte sind bei Firmen ebenso beliebt wie in Schulen, Verwaltungen und Krankenhäusern. Weiteres Segment sind Trinkwasserspender.

Automatenservice von Lützow • Schwerinallee 13-15 • 15806 Zeesensee
Tel. 03 37 02/60 01 72 • E-Mail: info@as-vl.de • www.as-vl.de



Soziales, Kultur und Sport

Leitung Claudia Baronick 0 33 75/27 33 62

Kulturelle VA Andreas Stockmann 0 33 75/27 33 29

Sozialförderichtl. Jug. und Sen., Treff Fontaneplatz

Sandra Schwarz 0 33 75/27 35 22

Kulturförderrichtlinie, Sozialförderrichtlinie

Jessica Franke 0 33 75/27 35 26

Stadtbibliothek Ute Köhler 0 33 75/25 60 11

Tourismus Jennifer Bienge 0 33 75/35 53

Fachbereich IV Tiefbau und Grünflächen

FB-Leiter, amtlich, Tiefbau

Peter Wachholz 0 33 75/27 33 03

Straßenbau- und Unterhaltung/Brücken

Innenstadt mit Diepensee und Deutsch Wusterhausen

Marco Wachsmuth 0 33 75/27 33 16

Senzig, Zeesen, Kablow

Beatrix Byhain 0 33 75/27 33 51

Zernsdorf, Wernsdorf, Niederlehme

Kathleen Globig 0 33 75/27 32 75

Öffentliches Grün und Friedhöfe

Leitung Thomas Neuendorf 0 33 75/27 33 24

Bäume, Fällungen Liane Winckler 0 33 75/27 33 47

Komm. Grünflächen Silvio Gorski 0 33 75/27 33 14

Komm. Waldflächen Alexander Speck 0 33 75/27 35 14

Friedhofsverwaltung

Martina Fuhrmann 0 33 75/27 32 11

Marion Nerreter 0 33 75/27 32 59

Bauverwaltung

Leitung Kerstin Schumacher 0 33 75/27 33 20

Assistentin, Anliegerbeiträge, Straßenbeleuchtung

Yasmin Ilk 0 33 75/27 32 64

Anliegerbeiträge Josefine Lietzau 0 33 75/27 33 72

Privatfinanzierter Straßenbau, Fördermittel Tiefbau

Kerstin Bär 0 33 75/27 32 19

Fördermittelbearbeitung-Tiefbau, Anliegerbeiträge

Adrian Krüger 0 33 75/27 32 67

Fachbereich V

Stadtentwicklung und Gebäudemanagement

Leitung Toni Bohlmann 0 33 75/27 32 13

Hochbau

Leitung Ilke March 0 33 75/27 32 83

Stadtentwicklung, Planen, Liegenschaften

Leitung Gregor Borg 0 33 75/27 33 04

Liegenschaften Constanze Rust 0 33 75/27 33 59

Info zu Planungshoheit, Bebaubarkeit, Bauleitplanung

Ramona Ruselack 0 33 75/27 33 22

Claudia Sennert-Axt 0 33 75/27 33 19

Annika Schulz 0 33 75/27 33 34

Rebecca Lies 0 33 75/27 33 91

Städtebauförderung, Städtebauliche Konzepte

Timm Johannesmann 0 33 75/27 31 28

Verkehr und Mobilität, Lärmaktionsplanung

Matthias Peters 0 33 75/27 31 93

Wirtschaftsförderung

Timm Johannesmann 0 33 75/27 31 28

Rathaus: Schlossstraße 3, 15711 Königs Wusterhausen

Tel. 0 33 75/27 30 • Fax 0 33 75/27 31 33 • www.koenigs-wusterhausen.de

Bürgerservice: Tel. 0 33 75/27 33 73 • Fax 0 33 75/27 33 86 • E-Mail: buergerservice@stadt.kw.de

Zahlen und Formeln



Das Problem mit Mathe ist, dass schon kleine Versäumnisse große Folgen haben können. Hat man etwas nicht verstanden, können spätere Aufgaben kaum gelöst werden. Als Mathematik-Förderlehrer setzt **Mirko Hesse** genau hier an. Dabei bringt er 25

Jahre Erfahrung in der gezielten Förderung ein. Er vermittelt Gespür am Umgang mit Zahlen und Formeln. „Sind individuelle Wissenslücken geschlossen, klappt es schnell mit dem Anschluss in der Mathestunde. Wer Hilfe braucht, kann telefonisch oder per E-Mail einen Termin für eine Probestunde vereinbaren. Der Unterricht kann ebenso übers Internet stattfinden“, bietet Mirko Hesse an.

SchreibHaus • Dr. Simone Hesse

Zernsdorfer Straße 63

15711 Königs Wusterhausen

Tel. 0 33 75/20 20 77 • Tel. 01 70/3 14 15 93

E-Mail: mirko.hesse@pi-mathe-nachhilfe.de

www.pi-mathe-nachhilfe.de

Englisch und Französisch

Petra Barnes kann 2023 ihr dreijähriges Firmenjubiläum feiern. Seit Gründung des Englisch-Studios hat sie ihr Nachhilfe-konzept verfeinert und mit Französisch erweitert. Sie verfügt über 30 Jahre Erfahrung als Lehrerin und lebte 15 Jahre in den USA. Im August 2022 besuchte sie zudem einen vierwöchigen Kurs an der „University of Cambridge“ in Schottland und erlangte dabei die internationale anerkannte Lehrqualifikation „CELTA“.



All ihr Wissen steckt Petra Barnes ebenso in die Entwicklung von Sprachlernspielen, die sie in ihrem Unterricht einsetzt. Diese sind ebenso über ihre Internetseite erhältlich. „Sprache macht Spaß, wenn sie gelebt wird“, läßt Petra Barnes ein.

Englisch-Studio

Schwartzkopffstraße 1 • 15745 Wildau

Halle 21 • Raum A1-15

Tel. 01 76/62 73 84 08

E-Mail: kontakt@englisch-studio.de

www.englisch-studio.de • www.spielingo.com

Wege in eine neue berufliche Zukunft

Die „Gemeinnützige Arbeitsförderungs-gesellschaft Klausdorf gGmbH“, kurz „GAG“, versteht sich als *Brückenbauer und Wegweiser für eine neue berufliche Zukunft.*

Sie wurde 1991 gegründet, hat ihren Hauptsitz im Zentrum der Stadt Zossen und ist eine der ältesten Arbeitsförderungs-gesellschaften im Landkreis Teltow-Fläming.

„Die Schwerpunkte liegen vorwiegend in der Betreuung von Jugendlichen mit Hemmnissen bei der Berufs- und Arbeitsstellenfindung sowie der Betreuung von Langzeitarbeitslosen und Nichtleistungsbeziehern, die wieder in den ersten Arbeits-

markt eingegliedert werden“, beschreibt Geschäftsführer **Holger Schmidt.**

„Oft fehlt es an Ideen und Motivation, worunter am Ende der Bewerbungsprozess leidet. Wir gehen immer mit der Zeit, passen unsere Strategien an die aktuelle Lage an und verhelfen so zum gewünschten Erfolg“, erklärt Holger Schmidt.

Sechs Standorte

An sechs Standorten, in Zossen, Königs Wusterhausen, Wildau, Luckenwalde, Dahme und Ludwigsfelde, werden unterschiedliche Projekte wie Einzel- und Bewerbertraining, Arbeitsvermittlung, Schülernachhilfe, Ferienbetreuung sowie der kostenlose Strom-

spar-Check angeboten. Seit 2020 ist die „GAG Klausdorf gGmbH“ Träger der Jugendhilfe.

Produktionsschule

Sie hat mit Übernahme der „Produktionsschule Ludwigsfelde“ wichtige Erfahrungen sammeln können. Hier werden in Handarbeit Holz- und Metallerzeugnisse hergestellt. Weiterer Schwerpunkt liegt in der Küche mit Catering-service und Brötchentaxi.

Die gesamten Produkte sind bequem im Internet über „www.gag-onlineshop24.de“ einsehbar und bestellbar. Die Mitarbeiter kennen sich mit Beschäftigungs- und Qualifizierungsmöglichkeiten aus. Sie führen unterstützend ans persönliche Ziel.

Familienzentrum

Im Juli 2022 hat das Familienzentrum „Kleeblatt“ in Zossen, in der Berliner Straße 25, seine Türen geöffnet. Es arbeitet eng mit weiteren familienunterstützenden Diensten im Landkreis Teltow-Fläming zusammen. Hier werden vielfältige Angebote unter einem Dach für die ganze Familie geboten. Informationen zum Familienzentrum finden sich unter „www.familienzentrum-zossen.de“.

Kontakt

**Gemeinnützige
Arbeitsförderungs-gesellschaft
Klausdorf gGmbH
Schulungs- und Beratungs-
zentrum
Kirchplatz 1-2 • 15806 Zossen
Tel. 0 33 77/2 01 10
E-Mail:
sbz-zossen@gag-klausdorf.de
www.gag-klausdorf.de**



■ Das Team der „Gemeinnützigen Arbeitsförderungs-gesellschaft Klausdorf gGmbH“ engagiert sich auf vielfältige Weise für die Mitbürger.

Gas- und Wasserinstallateure gesucht

Eine effiziente Heizung und ein modernes Bad tragen wesentlich zum Wohlbefinden bei. Dafür ist seit 1980 die „Nitschke Bäder und Haustechnik GmbH“ im Einsatz.

Das Familienunternehmen sucht nun Gas- und Wasserinstallateure sowie Anlagenmechaniker SHK zur Verstärkung des Teams. „Handwerklich Talentierte sind

ebenso gerne willkommen“, macht Inhaber und Handwerksmeister **Bodo Nitschke** aufmerksam. „Wir bilden umfangreich aus. Dabei lernt man nach und nach alle Handgriffe und Tricks“, erklärt er weiter.

Das traditionsreiche Unternehmen bietet neben familienfreundlichen Arbeitszeiten viele Vergünstigungen und einen Wechselbonus.

„Zur Bewerbung genügt ein einfacher Anruf“, lädt Bodo Nitschke ein.



■ Bodo Nitschke und Tochter Nadine Nitschke freuen sich über neue Mitarbeiter.

**Nitschke
Bäder und Haustechnik GmbH**
Storkower Straße 3
15713 Königs Wusterhausen
OT Wernsdorf
Tel. 0 33 62/82 49 99
E-Mail: info@nitschke-gmbh.net
www.baederwelt-nitschke.de

Verstärkung gesucht



Als Gast freut man sich immer über einen besonders freundlichen Empfang. Dafür sucht die „Pension Schwalbenweg“ in Schönefeld in der

Nähe des Flughafens Mitarbeiter mit guter Laune und Englischkenntnissen. „Außerdem wünscht sich unser Reinigungsteam Verstärkung“, macht Inhaber **Hagen Kursawe** aufmerksam. „Wir bieten einen sicheren und unbefristeten Arbeitsplatz mit einer angenehmen Atmosphäre in einem freundlichen Team. Je nach Wunsch kann an vier bis fünf Tagen im Rahmen eines festen Dienstplans gearbeitet werden“, weist er darauf hin, dass die Mitarbeiter eine hohe Planungssicherheit haben. Die „Pension Schwalbenweg“ bietet Übernachtungen für preisbewusste Touristen und Monture an.

Pension Schwalbenweg
Schwalbenweg 7 • 12529 Schönefeld
Tel. 0 30/6 72 95 43
E-Mail: info@dega-hotel.de
www.pension-schwalbenweg.de

Gemeinsam kommen wir ans Ziel!



Wir suchen ab sofort:

- Baumaschinenführer/Baggerfahrer für Tief- und Kanalbau (m/w/d)
- Polier/Vorarbeiter/Anlagenfahrer Rohrvortriebsanlagen (m/w/d)
- Spezialtiefbaufacharbeiter (m/w/d)
- Spezialtiefbauer oder Beton- und Stahlbetonbauer (m/w/d)



www.witte-spezialtiefbau.de

Witte Spezialtiefbau GmbH & Co. KG · Rialtoring 42 · 12589 Berlin
Telefon 030/64 84 92 88 · bewerbung@witte-spezialtiefbau.de

Garantiert reines Trinkwasser

Wasser ist für das Leben unerlässlich und gehört bis zum Hausanschluss zu den am besten geprüften Lebensmitteln in Deutschland. Allerdings können sich im Trinkwasser immer noch Arzneimittelrückstände und Keime befinden.

Hannes Kölpin ist Vater von drei Kindern. „Nach der Geburt meiner ersten Tochter riet mir die Hebamme, mal mein Wasser im Haushalt zu überprüfen. Das Ergebnis war ernüchternd“, blickt er zurück. Dies ließ den gelernten Maschinenbauer nicht

mehr ruhen. Nun berät, verkauft und wartet er Filteranlagen für private Haushalte und Gewerbe, die je nach Größe unterschiedlich einsetzbar sind.

„Technologisch setzen sie auf Umkehrosmose. Dabei werden selbst die winzigsten Teile zurückgehalten“, erklärt er. „Damit bekommt man leckeren Tee und Kaffee oder kann sich sprudelndes Mineralwasser selbst herstellen.“ Dies führt Hannes Kölpin nach vorheriger Terminvereinbarung gerne vor.



■ Hannes Kölpin bietet Filteranlagen in unterschiedlichen Größen und für verschiedenen Einsatz, die jegliche Schadstoffe zurückhalten.

WFS WaterFilter.Solutions
Fliederstraße 23

15711 Königs Wusterhausen
Tel. 01 52/28 67 1 22

E-Mail: info@waterfilter.solutions
www.waterfilter.solutions

Strahlende Sauberkeit rund ums Haus

Sauberkeit ist eine Kunst, die viel Durchblick erfordert. Diese Erfahrung hat schon mancher gemacht.

Um den Verunreinigungen auf wirksame Weise Abhilfe zu schaffen, stehen die kom-

petenten Mitarbeiter um **Marcel Lange** mit Rat und Tat zur Seite. „Für ein gelungenes Ergebnis gilt es, stets auf die jeweiligen Herausforderungen individuell einzugehen“, beschreibt der Inhaber.

Das Spektrum umfasst neben Unterhalts-, Glas- und Fassadenreinigung zudem Bau- sowie Sonderreinigungen jeglicher Art. Grünanlagenpflege, Baumfällungen und Grundstücksberäumungen gehören ebenso zu den täglichen Aufgaben.

Durch die Übernahme der „Manfred Runow Glas- und Gebäudereinigung“ kann das Unternehmen auf ein über 20-jähriges Fachwissen zurückgreifen. Das kommt sowohl Firmen als auch Privathaushalten zugute.



■ Marcel Lange (m.) kümmert sich mit seinen Mitarbeitern um strahlende Sauberkeit in Betrieben und Privathaushalten. Zudem wird gerne die Grünpflege übernommen.

OSN Facility Management
Spreewaldstraße 57

15711 Königs Wusterhausen
Tel. 0 33 75/5 26 77 16

Tel. 01 71/8 37 18 18
www.osn-nord.de

Strompreisen ein Schnippchen schlagen

Den steigenden Strompreisen ein Schnippchen schlagen ist mittlerweile überaus erschwinglich.

Die Spezialisten der „Gexx aeroSol GmbH“ aus Wildau haben dafür die entsprechende Erfahrung, das Detailwissen und die Marktkenntnis. „Die Solartechnik ist inzwischen sehr kosteneffizient geworden, sodass sich die eigene Stromerzeugung für Privathaushalte mehr denn je rechnet. Dabei kommt es natürlich wesentlich auf die technische Umsetzung an“, gibt Geschäftsführerin **Marie Sophie Lafrentz** Einblick.

Die Knackpunkte sind die intelligente Steuerung sowie die Speichertechnologie. „Bei schönem Wetter wird Energie auf Vorrat produziert, die abends oder bei ungünstigen

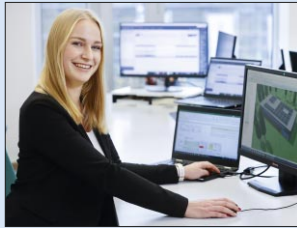

■ **Das Team um Lisa-Marie Bauer macht Strom bezahlbar.**

Verhältnissen abgerufen werden kann“, bringt Projekt-Ingenieurin **Lisa-Marie Bauer** die Anforderungen auf den Punkt. Die Überwachung kann vielfach bequem übers Internet erfolgen. Dann sieht man auf dem Smartphone oder Tablet, wie viel Strom gerade produziert wird. In dem innovativen Unternehmen findet man Fachleute von hier. Sie kümmern sich um Planung und Umsetzung der Projekte für private Auftraggeber, Firmen und die öffentliche Hand.

„Wir konnten in den letzten elf Jahren über 3500 Anlagen in Betrieb nehmen“, beschreibt Marie Sophie Lafrentz den Erfolg.

Neben Hausdächern eignen sich Nebengebäude und Carports sehr gut für Solaranlagen. Wärmepumpen können ebenfalls einen wichtigen Beitrag dazu leisten, dass die Haushaltskasse entlastet und gleichzeitig CO₂ eingespart wird.

Die zunehmende Elektromobilität ist bei dem jungen Team ebenfalls in guten Händen. „Die optimale Lösung ist natürlich, wenn das Fahrzeug zuhause mit Strom aus der eigenen Erzeugung geladen werden kann. Das ist heute durchaus möglich“, erläutern die Solar-Spezialisten.

Der Meisterbetrieb mit über 120 Mitarbeitern bildet zudem aus und freut sich über Verstärkung.

Gexx aeroSol GmbH
Schmiedestraße 2 A
15745 Wildau
Tel. 0 33 75/5 22 62 52
E-Mail: info@gexx-aerosol.com
www.gexx-aerosol.com



■ **Solarmodule auf dem eigenen Dach sparen eine Menge Stromkosten und machen unabhängig.**



Bürgermeisterin			
Michaela Wiezorek	Schlossstraße 3	15711 Königs Wusterhausen	033 75/27 33 27
SPD-Fraktion			
Ludwig Scheetz, Vors.	SPD-Büro: Schlossstraße 6	ludwig.scheetz@sv.stadt-kw.de	033 75/2 46 52 11
Ina Engel	Karl Marx Straße 94, OT Niederl.	ina.engel@sv.stadt-kw.de	033 75/50 34 91
Christian Franzke	SPD-Büro: Schlossstraße 6	christian.franzke@sv.stadt-kw.de	033 75/2 46 52 11
Heinz-Georg Hanke	Berliner Straße 15	georg.hanke@sv.stadt-kw.de	01 51/27 09 15 13
Katharina Knaack	SPD-Büro: Schlossstraße 6	katharina.knaack@sv.stadt-kw.de	033 75/2 46 52 11
Tobias Schröter	SPD-Büro: Schlossstraße 6	tobias.schroeter@sv.stadt-kw.de	033 75/2 46 52 11
Elke Voigt	SPD-Büro: Schlossstraße 6	elke.voigt@sv.stadt-kw.de	033 75/2 46 52 11
CDU-Fraktion			
Christian Möbus, Vors.	Am Nottefließ 19	christian.moebus@sv.stadt-kw.de	01 78/7 28 86 61
Steffen Clasen	Eichenallee 8	steffen.clasen@sv.stadt-kw.de	033 75/29 39 09
Peter Dreher	Bachstraße 2	peter.dreher@sv.stadt-kw.de	01 79/2 90 19 54
Dr. Stefan Jablonski	Keine Angabe	dr.stefan.jablonski@sv.stadt-kw.de	033 75/52 71 87
Laura Lazarus, SVV-Vors.	Hoherlehmer Straße 11	laura.lazarus@sv.stadt-kw.de	01 57/85 08 30 68
Martin Meinert	Am Krüpelsee 20, OT Kablow	martin.meinert@sv.stadt-kw.de	01 72/6 01 16 26
Jens Richter	Keine Angabe	jens.richter@sv.stadt-kw.de	01 57/35 22 88 12
VEREINIGTE BÜRGER-Fraktion			
Christian Dorst, Vors.	Chausseestraße 67, OT Senzig	c.dorst@ebhhaus.de	033 75/97 99 39
Rainer Fricke	Keine Angabe	rainer.fricke@sv.stadt-kw.de	Keine Angabe
Stefan Lummitzsch	An der Lanke 50, OT Zernsdorf	s.lummitzsch@sv.stadt-kw.de	01 74/7 79 26 85
Dirk Marx	Friedrich Engels Straße 6	dirk.marxkw@gmail.com	01 62/8 70 33 55
Stefan Puchert	Seestraße 32	Keine Angabe	033 75/90 06 22
Michael Reimann	Spreewaldstraße 47 d, OT Zeesen	michael.reimann@sv.stadt-kw.de	01 73/6 09 33 34
DIE LINKE-Fraktion			
Michael Wippold, Vors.	Jovestraße 19, OT Wernsdorf	michael.wippold@sv.stadt-kw.de	01 62/9 00 42 98
Frank Häusler	Erich Weinert Str. 10, OT Niederl.	frank.hauesler@sv.stadt-kw.de	01 78/5 54 62 86
Stefan Ludwig	Herrmann Voigt Straße 8	stefan.ludwig@sv.stadt-kw.de	033 75/29 59 95
Anne Müller	Potsdamer Straße 70	anne.mueller@sv.stadt-kw.de	033 75/29 32 48
BÜNDNIS 90/DIE GRÜNEN-Fraktion			
Ines Kühnel, Vors.;	Teresa Nordhaus; Katharina Toth-Butzke	Keine Angabe	Keine Angabe
AfD-Fraktion			
Jan Schenk, Vors.	Schütte Lanz Straße 3 D	jan.schenk.kwh@gmail.com	01 62/3 69 28 38
Michael Reisenweber	Potsdamer Straße 7	office@computernetzesysteme.de	01 70/4 71 68 65
Stimme für KW-Fraktion (SfKW)			
Ute Zube, Vors.	Karl Marx Straße 79, OT Zernsdorf	ute.zube@sv.stadt-kw.de	01 76/75 97 85 70
Anja Czyzewsky	Potsdamer Straße 3	anjaczyzewsky@gmail.com	01 57/51 62 61 41
Kristian Görsch	Goethestraße 65	kristian.goersch@sv.stadt-kw.de	Keine Angabe
FWKW-Fraktion			
Raimund Tomczak, Vors.	Seeblickstraße 17, OT Zernsdorf	raimund.tomczak@sv.stadt-kw.de	01 71/3 74 53 44
Katharina Ennullat	Wernsdorfer Str. 97 a, OT Niederl.	info@katharina-ennullat.de	Keine Angabe
UBL/UFL-Fraktion			
Birgit Uhlworm, Vors.	Potsdamer Ring 10	birgit.uhlworm@sv.stadt-kw.de	033 75/29 06 72
Priska Wollein	Fr. Engels Str. 140, OT Zernsdorf	priska.wollein@sv.stadt-kw.de	01 72/9 79 99 22

Alle Adressen befinden sich in Königs Wusterhausen.

Ortsvorsteher			
Diepensee: Michael Gleißner	Rotberger Straße 38, OT Diepensee	15711 Königs Wusterhausen	033 75/46 95 07
Kablow: Martin Meinert, CDU	Am Krüpelsee 20, OT Kablow	15712 Königs Wusterhausen d. 033 75/29 50 22; p. 033 75/29 63 16	
Königs Wusterhausen:			
Heinz-Georg Hanke, SPD	Berliner Straße 15	15711 Königs Wusterhausen	01 51/27 09 15 13
Niederlehme:			
Katharina Ennullat, FWKW	Wernsdorfer Straße 97 a, OT NI.	15713 Königs Wusterhausen	Keine Angabe
Senzig: Alexander Pohle, CDU	Lindenstraße 15, OT Senzig	15712 Königs Wusterhausen	01 77/6 23 79 75
Wernsdorf: Volker Born	Meisenweg 13, OT Wernsdorf	15713 Königs Wusterhausen	01 71/7 72 82 66
Zeesen: Uwe Friedrich	Friedenstraße 73, OT Zeesen	15711 Königs Wusterhausen	01 77/6 22 86 52
Zernsdorf: Karin Schwitalla	Fr. Engels Straße 35, OT Zernsdorf	15712 Königs Wusterhausen	01 51/55 66 56 61

Immer günstig unterwegs

Mit Bahn und Bus ist man bequem und umweltfreundlich unterwegs. Dabei kann man sogar noch sparen!

Wie, das erfährt man in der DB-Fahrkartenagentur von **Bernd Melsa** im Bahnhof von Königs Wusterhausen. Hier finden die Mit-

arbeiter mit einem speziellen Computerprogramm für jedes Ziel in nah und fern den tagesaktuell günstigsten Tarif. „Da hat schon so mancher gestaunt, der glaubte, immer im Internet die besten Schnäppchen zu finden“, schmunzelt Bernd Melsa.

Bei ihm gibt es Fahrkarten für S-Bahn, Deutsche Bahn sowie für private Gesellschaften wie NEB, Flixbahn oder Flixbus.

Zudem ist die Agentur Anlaufstelle, um die reizvolle Gegend zu erkunden. Sie vermittelt Tagesausflüge und organisierte Fahrradtouren. Hier bekommt man das touristische Starterpaket. Man erfährt alles über den Gurkenradweg, Tropical Islands oder reizvolle Spreewaldtouren per Paddelboot.



■ Bernd Melsa findet im Dschungel der Tarife die tagesaktuell optimale Variante.

DB FahrKartenAgentur Königs Wusterhausen
Bernd Melsa
Bahnhofsvorplatz 5
157 11 Königs Wusterhausen
Tel. 0 33 75/21 1255 • Fax 0 33 75/21 1360
www.fkawk.de
Mo.-Fr. 5-18 Uhr • Sa. 8-16 Uhr
So. 9.30-17 Uhr

Infos zur Broschüre

Haben Sie einen Betrieb, eine Praxis oder sonst eine gewerbliche Tätigkeit, die Sie effektiv vorstellen möchten? Das können Sie sehr gut mit einem Eintrag in „Königs Wusterhausen kompakt“.

Aber, was ist „Königs Wusterhausen kompakt“? Wie sieht es aus? Wie oft erscheint die Broschüre? Welche Vorteile habe ich durch einen Eintrag? Welcher Aufwand ist nötig? Diese Fragen und viele mehr sind mit knappen und verständlichen Antworten auf „www.kw-im-internet.de/Infos“ zusammengestellt.

Augusta Presse
www.kw-im-internet.de/Infos

Informationen zu „Königs Wusterhausen kompakt“

Haben Sie einen Betrieb, eine Praxis oder sonst eine gewerbliche Tätigkeit, die Sie effektiv in Königs Wusterhausen bewerben möchten? Das können Sie mit einem Eintrag in „Königs Wusterhausen kompakt“. Im Folgenden haben wir für Sie viele wichtige Fragen mit knappen und verständlichen Antworten aufgelistet.

Alle Infos sind kostenlos

Was ist „Königs Wusterhausen kompakt“?

„Königs Wusterhausen kompakt“ ist eine Jahresbroschüre, die bereits in 22. Jahresausgabe erschienen ist und kostenlos in die Haushalte in Königs Wusterhausen mitsamt aller Ortsteile verteilt wird. Es handelt sich bei der Broschüre um eine Orientierung und einen ständigen Begleiter im Alltag für die Bürger, mit umfangreichen Verzeichnissen, aktuellen Plänen, interessanten Berichten und hilfreichen Firmenporträts.

Wie sieht „Königs Wusterhausen kompakt“ aus?

Wann und wie oft erscheint „Königs Wusterhausen kompakt“?

Wo wird „Königs Wusterhausen kompakt“ verteilt?

IMPRESSUM

Königs Wusterhausen kompakt, 23. Ausgabe, 2022/23
 Herausgeber: Augusta Presse- und Verlags GmbH

PR-Redaktion, Fotos:

Jean-Paul Assandri, Benjamin Bomm

Redaktion, Fotos:

Heinz G. Lösch, privat, Archiv

Layout: Adrian Ehrig

Verzeichnisse: Louis Ehrig

Pläne: Bianca Lösch

Alle Rechte by Augusta Presse GmbH. Nachdruck nur mit Genehmigung.

Augusta Presse- und Verlags GmbH

Bucher Straße 23, 13127 Berlin, Tel. 0 30/69 20 21 05

E-Mail: info@augusta-presse.de

Verteilung:

Die Broschüre wird kostenlos verteilt und ist beim Verlag kostenlos erhältlich.

Die nächste Ausgabe erscheint Ende 2023.

Infos und Auftragsannahme:

Tel. 0 30/69 20 21 05

E-Mail: info@kw-im-internet.de

Infos für Inserenten: www.KW-im-Internet.de/Infos

Beim Kaffee zur Löwenmähne

Die Vorstellung von einer prächtigen Löwenmähne in kürzester Zeit ist für viele Frauen ein absoluter Traum.

Das freundliche Team vom „FriseurCafé“ in der A10-Kino- und Freizeitwelt in Wildau hat viel Erfahrung mit Haarverlängerungen, insbe-

sondere mit Produkten von „Great Lengths“. Hier kommt Frau zur Wunschfrisur.

Die vielseitigen Mitarbeiter haben für jeden Typ und jedes Haar die passende Lösung parat und arbeiten mit professioneller Haarpflege von „Paul Mitchell“. Zudem

ist der Salon „Flagshipsalon“ dieser Marke.

Das „FriseurCafé“ ist von Montag bis Samstag durchgehend geöffnet. Termine können gerne im Vorfeld übers Internet vereinbart und Wünsche vorab fixiert werden.

Weitere Spezialitäten sind der Brautservice, für den unvergesslichen Auftritt, sowie eine integrierte Café-Lounge für den besonderen Genuss. Unter „Friseurcafe“ auf Instagram kann man sich einen ersten Eindruck verschaffen.



■ Das Team vom „FriseurCafé“ verschönert im A10-Center in Wildau Frauen und Mädchen mit schonenden Präparaten, viel Fingerspitzengefühl und Einfühlungsvermögen.

FriseurCafé

Chausseestraße 1

15745 Wildau

Tel. 0 33 75/55 16 40

E-Mail: service@friseur.cafe

www.friseur.cafe

Mo.-Fr. 11-20 Uhr • Sa. 10-16 Uhr

Mit einem Klick dabei sein!

Was ist alles los in Königs Wusterhausen und Umgebung? Das kann man sehr gut im Internet sehen.

Die leicht zu bedienende Seite „www.kw-im-internet.de“ nimmt gerne Aktuelles aus allen Bereichen des täglichen

Lebens auf. Hier kann jeder Veranstaltungen ankündigen, Terminverschiebungen bekanntgeben sowie Arbeits- oder Ausbildungsangebote unterbreiten.

Das Besondere: Dieser Service erfolgt kostenlos.

Niemand muss sich dafür registrieren. Es genügt eine E-Mail mit den entsprechenden Informationen, gern mit Foto.

Unternehmen dieser Broschüre haben zudem die Möglichkeit, Preisaktionen kurzfristig vorzustellen.

Damit erreicht man auf Anhieb viele Menschen, denn die Informationen werden gleichzeitig in der kostenlos zu ladenden App, die es für Königs Wusterhausen gibt, dargestellt. Somit sind die Smartphone- und Tablet-Nutzer ebenfalls immer bequem auf dem Laufenden.

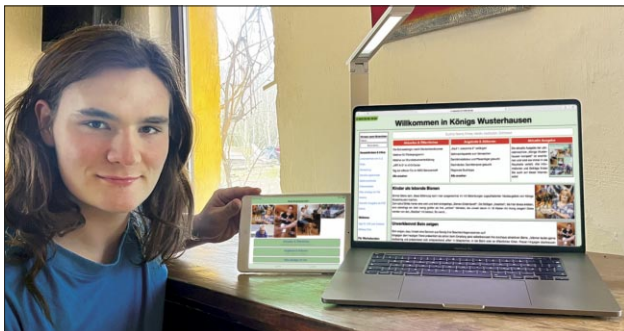

■ Die Internetplattform für Königs Wusterhausen erfreut sich immer größerer Beliebtheit bei Jung und Alt.

Kontakt:

www.kw-im-internet.de

E-Mail-Kontakt für Aktuelles:

info@kw-im-internet.de

■ Im Bücherwagen geht es gemütlich zu. Die Autorin lädt zum kostenlosen Stöbern und Schmökern ein.



Wiege des Fernsehens?

Titanic im Krüppelsee

In Königs Wusterhausen wurde der Rundfunk „erfunden“. Und in Kابلow? Hier steht die Wiege des Fernsehens!

Dies hat **Renate Wullstein** herausgefunden. „1926 verblüffte die Firma ‚Loewe‘ auf der Funkausstellung in Berlin die Welt mit dem Prototyp eines Fernsehers. Dieser war von **Siegmond Loewe** und **Manfred von Ardenne** entwickelt worden. 1933 stellten sie das erste serienreife Gerät vor“, erklärt die „selbsternannte“ Ortschronistin von Kابلow.

„Die Brüder **Siegmond** und **David Ludwig Loewe** hatten in Kابلow ihren Sommersitz. 1964 wurde dieses Haus in einen Kindergarten umgewandelt. Es befindet sich in der Fontanestraße, die damals Goethestraße hieß“, berichtet **Renate Wullstein** weiter.

Kinohits

Sie hat beim Graben in der Historie noch mehr an Sensationen herausgefunden. Dazu gehört, dass Schauspieler



Hans Peter Hallwachs hier für einige Zeit die Schulbank „drückte“. Er ist aus Spielfilmen wie „Mord und Totschlag“ mit **Anita Pallenberg** bekannt, die wiederum als „Muse“ von **Mick Jagger** von sich reden machte. Er war außerdem unter anderem in „Der Stoff, aus dem die Träume sind“, „Der Sommer des Samurai“ und in Kinohits wie „Otto – Der Außerfriesische“ mit **Otto Waalkes** oder „Didi auf vollen Touren“ mit **Dieter Hallervorden** zu sehen. Zudem spielte er in TV-Produktionen wie „Der große Bellheim“.

Titanic im Krüpelsee

Dabei hatte Kablow schon viel früher Filmgeschichte geschrieben: So wurde der Krüpelsee Schauplatz für eine Verfilmung des Untergangs der Titanic. Gedreht wurde noch im selben Jahr der Schiffskatastrophe, bei der 1912 über 1 500 Personen ums Leben kamen. „Der Film war mit 35 Minuten für die damalige Zeit sehr lang und teilweise koloriert“, hat die Kablowerin herausgefunden.

Intime Einblicke

In ihrem Buch „Chronik und Geschichten“ spiegelt sie auf gut lesbare Weise viele Details aus dem heutigen Ortsteil von Königs Wusterhausen wider. Dabei kommt die NS-Zeit, über die sonst gerne ein Mantel des Schweigens gehängt wird, ebenso zur Sprache, wie die DDR-Ära und die Epoche danach. Schön ist, dass sämtliche Personen mit vollem Namen genannt werden, was sich ja heute kaum mehr jemand traut. So erfährt man beispielsweise, dass im „Ent-

wicklungskollektiv“ für das von den Bewohnern ungeliebte Tanklager **Kurt Stoph** aktiv war. Sein Bruder **Willi Stoph** war Vorsitzender des Ministerrats sowie des Staatsrats der DDR. Kurt Stoph hingegen fungierte als Gründungsmitglied des DDR-Fußballverbands. Er leitete diesen von 1958 bis 1961. In dem Band kommt **Martin Meinert** als langjähriger Ortsvorsteher von Kablow ebenfalls mit persönlichen Einblicken zu Wort.

Schwimmen in Nordkorea

Renate Wullstein ist mit Kablow seit 1965 verbunden. „Damals kauften meine Eltern hier eine Datsche“, blickt sie zurück. Darin hat sie jetzt ihren eigenen, mit gerade mal zwei Zimmern sehr bescheidenen Wohnsitz. Die Geschichtschreiberin von Kablow kann selbst auf eine Biografie verweisen, die viele Geschichten beinhaltet. Ihre erste Karriere startete sie ausgerechnet von Nordkorea aus. Dort trat ihr Vater **Hans-Albrecht Wullstein** die Interessen der DDR. Mutter **Marie-Louise Wullstein** unterrichtete als Lehrerin an der Botschaftsschule. „Wir hatten einen Pool im Garten, wo ich mir Schwimmen beibrachte“, erzählt sie.



■ Die kleine Renate (2.v.r.) brachte sich in Nordkorea Schwimmen selbst bei. Ihr Vater war in der DDR-Botschaft in Pjöngjang beschäftigt.



■ 1967 in Schweden waren die Olympia-Aspirantinnen vom westlichen Warenüberfluss überwältigt, was schlimme Folgen hatte.

Für Olympia nominiert

Zurück in Ostdeutschland konnte sie ihr Talent weiterentwickeln. „Ich war DDR-Meisterin und schaffte es in den Kader für die Olympischen Spiele 1968 in Mexiko. Vorher waren wir DDR-Schwimmerinnen bei einem Wettbewerb in Schweden. Das erste Mal im Westen, das war ein totaler Kulturschock. Weil wir wenig Geld hatten, ließen wir das eine oder andere mitgehen. Zurück in der DDR wollte man ein Exempel statuieren. Das bedeutete: Karriereende von einem Tag auf den anderen. Für eine 16-Jährige war das ein einschneidendes ▶

Erlebnis, an dem ich immer noch kaue.“ Es folgte ein Sportstudium, das ebenfalls anders als gedacht endete: „Als ich fertig war, bekamen wir mit, dass sogar nicht volljährige Athleten systematisch gedopt wurden. Das wollte ich nicht mittragen. Also verabschiedete ich mich vom Elitesport.“

Schwimmerin als Autorin

Sie wurde als Kreisschwimmlehrerin ins abgelegene Burg in Sachsen-Anhalt „delegiert“. Allerdings stieß sie dort auf wenig Gegenliebe: „Die hatten gar keine sinnvolle Schwimmhalle und gaben mir gleich zu verstehen, dass ich überflüssig bin.“

Zum Glück hatte sie sich schon vorher ein „Hintertürchen“ geöffnet. „Ich habe Kurzgeschichten geschrieben. Mit diesen konnte ich den Verlag ‚Neues Leben‘ überzeugen. Damals hatte mich Krimiautor **Helfried Schreiter** dort eingeführt“, gibt sie weiteren Einblick. Schreiter hatte sich nach der Wende mit Zeitungen wie „Das Blatt“ oder „Super-Ossi“ versucht, allerdings erfolglos.

Heiße Liebe

Der Verlag stattete die angehende Autorin mit einem großzügigen Vertrag inklusive Monatspauschale aus.

„Dies half mir, mich nach einem Jahr in Burg als Freischaffende selbstständig zu machen.“

Allerdings beendete die Liebe die angehende Schriftstellerkarriere: „Es war Sommer, es war heiß. Ich bin in Berlin in ein Café gegangen, das natür-



■ **Wolfgang Schwarz und Renate Wullstein hatten viele Ideen.**

lich überfüllt war. Da rief jemand: ‚Hier ist noch ein Platz.‘ Das war mein Schicksal.“

Sie traf auf den Theatermaler **Wolfgang Schwarz**. „Der war eine tolle Erscheinung. Er saß da, mit seiner Pfeife, ich war hin und weg.“ Schwarz arbeitete für die Staatsoper, was ihn nicht davon abhielt, sich kritisch über den Einmarsch der Warschauer Pakt-Staaten in die ČSSR zu äußern.

Berufsverbot

„Das Ergebnis war ein Berufs- und Arbeitsverbot. Wir stellten einen Ausreiseantrag. Dabei wurde mir erklärt, dass Schwarz ausreisen könne, ich aber niemals, da mein Vater Geheimnisträger ist.“ Der Vertrag mit dem renommierten Verlag wurde von diesem ebenfalls gekündigt. Schließlich gab er unter anderem die Zeitung „Junge Welt“ heraus. Diese war das Sprachrohr der staatlich gesteuerten „Freien Deutschen Jugend“, kurz „FDJ“. Sein weiterer Schwerpunkt war Belletristik.

Das verliebte Paar fand einen ungewöhnlichen Ausweg: „Wir trafen auf einen Bekannten mit einem Brenn-

ofen. Also hatten wir die Idee, Keramik herzustellen. Damals waren Setzkästen groß in Mode. Dafür machten wir kleine Figuren, die uns förmlich aus den Händen gerissen wurden. Wir verdienten unvorstellbare vierstellige Summen!“

Mutige Schreiberin

Ihr Erstlingswerk „Hotelnacht“, das bereits zur Veröffentlichung in der DDR vorgesehen war, konnte endlich nach der Wende erscheinen. Es folgten fast ein Dutzend weitere Bücher. „Damals im Café Heider“ erwies sich als besonders populär. Es beschreibt die Potsdamer Szene, die sich dort traf. Die Bücher von Renate Wullstein drehen sich wie dieses vielfach um lebende Personen, die exakt mit Namen und vielfach Biografie benannt werden.

„Manche, die das damals gut fanden, sind heute, wo sie etabliert sind, gar nicht mehr glücklich damit“, schildert sie die Brisanz.

Bücherwagen und Konsum

Übrigens kann man die Bücher von ihr teilweise sogar kostenlos lesen, denn sie werden im für jeden frei zugänglichen Bücherwagen auf ihrem Grundstück Am Krüpelsee 25 ausgelegt. Dabei träumt die Kablowerin bereits vom nächsten Schritt: „Ich möchte gerne den Dorfkonsum weiterführen und ihn um Bücher, Kunst und einen An- und Verkauf erweitern.“ Da gibt es dann sicher viel zu erzählen, was in weitere Kurzgeschichten einfließen kann!

Infos:

Tel. 01 57/79 32 83 69

Neue Fahrräder per Kauf oder Leasing

Wer mit dem Rad unterwegs ist, fördert seine Gesundheit. Zudem wirkt es entspannend.

Egal, ob ein normales Fahrrad, ein modernes E-Lasten-

rad, sportliches E-Bike oder gemütlicher E-Tourer, bei Fahrrad Ranzinger wird man fast immer fündig. Das immense Sortiment von über 300 Fahrrädern bietet für je-

den Geschmack und Einsatzzweck genau das Richtige.

Neben dem Kauf können zudem sämtliche Modelle geleast werden.

Für Stammkunden bietet die Meister-Werkstatt eine bevorzugte Terminvergabe. Hier werden dann sämtliche Reparaturen und Anpassungen sowie die Inspektion vorgenommen.

Steffen Clasen führt den elterlichen Betrieb in zweiter Generation. Damit kann er auf über 40 Jahre Firmengeschichte verweisen.



■ Der Familienbetrieb von Steffen Clasen ist in Königs Wusterhausen wichtiger Anlaufpunkt, wenn es um Fahrräder und E-Bikes geht.

Fahrrad Ranzinger
Eichenallee 8
15711 Königs Wusterhausen
Tel. 0 33 75/29 39 09
E-Mail: kontakt@fahrrad-kw.de
www.fahrrad-ranzinger.de

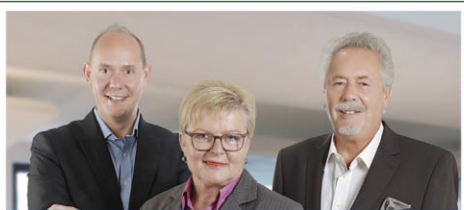

Hier werden Sie kompetent beraten.

Generalagentur Rayk Tomalla
Bahnhofstraße 4
15711 Königs Wusterhausen
Telefon 03375 9202829
www.tomalla.de

SIGNAL IDUNA 
gut zu wissen

Geld vom Finanzamt

Es gibt viele Möglichkeiten, als Privatperson Geld vom Staat zurück zu bekommen. „Diese können je nach Lebenssituation ganz unterschiedlich sein“, weiß **Grit Lind**. Sie berät im Zuge einer Mitgliedschaft



Arbeitnehmer, Rentner und Lehrlinge zu allen Fragen rund um die Einkommensteuer. Zudem erstellt sie die Jahressteuererklärung. „Sie ist vielfach vorgeschrieben. Ich prüfe gerne, ob das der Fall ist. Oft kann eine Rentenerhöhung dazu führen“, weiß sie. Grit Lind steht außerdem zur Seite, wenn es um staatliche Förderungen geht. „Wer energetische Sanierungen durchführt oder auf Wärmepumpenheizung setzen möchte, kann momentan hohe Förderungen in Anspruch nehmen.“

Lohn- und Einkommensteuer Hilfe-Ring

Deutschland e.V. (Steuering)

Beratungsstelle Grit Lind
Luckenwalder Straße 15

15711 Königs Wusterhausen

Tel. 0 33 75/29 53 52 • Fax 0 33 75/21 19 57

www.steuering.de/lind

Auto

■ Autohaus Koch GmbH

Karl Liebknecht Straße 64-65
15711 Königs Wusterhausen
OT Zeesen
Tel. 0 33 75/90 40 10
www.autoskaufmanbeikoch.de

S. 23

■ BMW & MINI

Vertragshändler Wernecke Wildau-Zossen-Cottbus

Richard Sorge Straße 30-32
15745 Wildau
Tel. 0 33 75/5 05 20
www.bmw-wernecke.de, **S. 27**

■ Ingenieur- und Sachverständigenbüro Kiesinger

Karl Liebknecht Straße 57 a
15711 Königs Wusterhausen
OT Zeesen
Tel. 0 33 75/9 20 74 74
www.kiesinger.autopartner-portal.de

S. 33

■ ISB Dahmeland GmbH & Co. KG

KFZ-Prüfstelle Wildau
Fontaneallee 51, 15745 Wildau
Tel. 0 33 75/52 94 45

KFZ-Prüfstelle Bestensee

Eichhornstraße 4-5
15741 Bestensee
Tel. 0 33 75/52 94 45
www.isb-dahmeland.de, **S. 26**

Automaten

■ Automatenervice von Lützwon

Schwerinallee 13-15
15806 Zossen
Tel. 03 37 02/60 01 72
www.as-vl.de, **S. 9**

Beruf, Aus- und Weiterbildung

■ Gemeinnützige Arbeitsförderungsgesellschaft Klausdorf gGmbH

Kirchplatz 1-2
15806 Zossen
Tel. 0 33 77/2 01 10
www.gag-klausdorf.de, **S. 11**

■ Gemeinnützige Arbeitsförderungsgesellschaft Klausdorf gGmbH

Schulungs- und
Beratungszentrum KW
Storkower Straße 38
15711 Königs Wusterhausen
Tel. 0 33 75/5 29 92 22, **S. 11**

■ Gemeinnützige Arbeitsförderungsgesellschaft Klausdorf gGmbH

Schulungs- und
Beratungszentrum Wildau
Friedrich Engels Straße 61b
15745 Wildau
Tel. 0 33 75/5 24 68 82, **S. 11**

■ ZAL Berlin-Brandenburg GmbH Informationszentrum Jobs und Bildung

Eichenallee 1 b
15711 Königs Wusterhausen
Tel. 0 33 75/52 29 92
www.zal-bb.de, **S. 68**

Bestattung

■ Bestattungshaus Rauf

Köpenicker Straße 32
15711 Königs Wusterhausen
Tel. 0 33 75/21 11 22
www.bestattungshaus-rauf.de, **S. 57**

■ Kernbach Bestattungen

Alte Plantage 1
15711 Königs Wusterhausen
Tel. 0 33 75/21 36 30
www.kernbach-bestattungen.de

Filiale Friedersdorf

Hauptstraße 18
15754 Heidesee OT Friedersdorf
Tel. 0 33 67/89 86 36
www.kernbach-bestattungen.de
S. 58

Bildung

■ Englisch-Studio

Schwartzkopffstraße 1
15745 Wildau
Tel. 01 76/62 73 84 08
www.englisch-studio.de
www.spielingo.com, **S. 10**

■ SchreibHaus

Dr. Simone Hesse
Zernsdorfer Straße 63
15711 Königs Wusterhausen
Tel. 0 33 75/20 20 77
Tel. 01 70/3 14 15 93
www.pi-mathe-nachhilfe.de, **S. 10**

Bus, Bahn, Tickets

■ DB FahrKartenAgentur

Bernd Melsa
Bahnhofsvorplatz 5
15711 Königs Wusterhausen
Tel. 0 33 75/21 12 55
www.fkawk.de, **S. 16**

Fahrrad

■ Fahrrad Ranzinger

Eichenallee 8
15711 Königs Wusterhausen
Tel. 0 33 75/29 39 09
www.fahrradservice-ranzinger.de
S. 21

Foto

■ FOTO by Zschiesche Angela Zschiesche

Krimhildstraße 71
15712 Königs Wusterhausen
OT Senzig
Tel. 01 72/3 94 70 39
Tel. 0 33 75/9 21 5 71
www.foto-by-zschiesche.de, **S. 8**

Gastronomie

■ Weinladen am Kanal

Bahnhofstraße 24
15711 Königs Wusterhausen
Tel. 0 33 75/29 51 70
www.kw-weinladen.de, **S. 3**

Lebensmittel

■ Kochs Käsestand

Tel. 01 52/04 33 57 75
E-Mail: kochskaesestand@gmx.de
Postanschrift (kein Verkauf):
Emil Nolde Ring 19, 15738 Zeuthen
S. 3

Lohnsteuer

■ Lohn- und Einkommensteuer Hilfe-Ring Deutschland e.V.

Luckenwalder Straße 15
15711 Königs Wusterhausen
Tel. 0 33 75/29 53 52
www.steuerring.de/lind, **S. 21**

Rechtsanwalt

■ Fachanwaltszentrum BU-RA-ZI & Riedel GbR

Schlossplatz 1
15711 Königs Wusterhausen
Tel. 0 33 75/5 21 94 90
www.burazi.de, **S. 26**

■ Rechtsanwalt Torsten Koschel

Karl Liebknecht Straße 107
15711 Königs Wusterhausen
OT Zeesen
Tel. 0 33 75/20 14 27
www.ra-koschel.de, **S. 23**

Übernachten

■ Pension Schwalbenweg

Schwalbenweg 7
12529 Schönefeld
Tel. 0 30/6 72 95 43
www.pension-schwalbenweg.de
S. 12

Versicherung

■ Generalagentur Rayk Tomalla

Bahnhofstraße 4
15711 Königs Wusterhausen
Tel. 0 33 75/9 20 28 29
www.tomalla.de, **S. 21**

Hilfe nach Verkehrsverstößen

Wieder mal wurde das Verkehrsrecht verschärft. Das bedeutet, dass schon bei geringeren Verstößen höhere Bußgelder und Punkte in Flensburg drohen.

Torsten Koschel ist als erfahrener Rechtsanwalt auf Verkehrsrecht spezialisiert. „Man sollte niemals vorschnell und ohne anwaltlichen Kontakt Stellungnah-

men bei der Polizei oder der Bußgeldstelle abgeben“, gibt er als dringenden Tipp. Nur der Anwalt kann Akteneinsicht erhalten. Dort lassen sich oft Anhaltspunkte erkennen, um rettende Gegenstrategien zu entwickeln.

„Insbesondere wenn Führerscheinentzug droht, sollte man unbedingt die Möglichkeiten ausschöpfen“, weiß er. Weitere Schwerpunkte von Torsten Koschel sind Straf- sowie Arbeits- und Familienrecht.

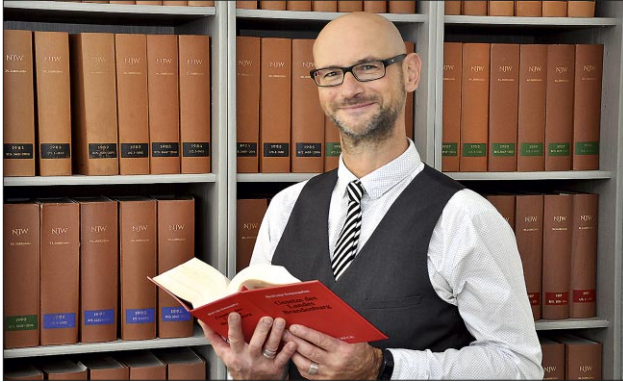

■ Rechtsanwalt Torsten Koschel steht bei Problemen mit dem Verkehrsrecht zur Seite.

Rechtsanwalt Torsten Koschel
Karl Liebknecht Straße 107
15711 Königs Wusterhausen
OT Zeesen
Tel. 0 33 75/20 14 27
E-Mail: koschel@ra-koschel.de
www.ra-koschel.de

Mit Mazda und Volvo unterwegs

Mit Volvo und Mazda setzt das Autohaus Koch in Zeesen auf zwei überaus innovative Marken.

Bei Neuwagen spielen Hybrid- und E-Antriebe eine entscheidende Rolle. Im Service punktet das Autohaus neben der professionellen Werterhaltung vor allem mit einer persönlichen Betreuung. „Unsere Werkstattspezialisten sind auf Technik und die

Wünsche der Autofahrer eingestellt“, beschreibt Centerleiter Steeve Pinkpank.

Neben der Beratung zu den neuen Mazda-Modellen gibt es hier gepflegte Gebrauchtwagen von Volvo. „Damit erhält man komfortable und sichere Fahrzeuge, die man sich leisten kann“, nennt er die Vorteile.

Die Filiale in Zeesen kann zudem auf den breiten Fahr-

zeugbestand des Unternehmens zurückgreifen. „Zur Koch Automobile AG gehören dabei beeindruckende acht Mehrmarken-Filialen“, betont Steeve Pinkpank.

Autohaus Koch GmbH
Karl Liebknecht Straße 64-65
15711 Königs Wusterhausen
OT Zeesen
Tel. 0 33 75/90 40 10
E-Mail: zeesen@koch-ag.de
www.autoskaufmanbeikoch.de



■ Das Team um Steeve Pinkpank (m.v.) steht für einen zuverlässigen Rundumservice aus einer Hand.

Busfahrerin lädt zu Reisen in eine neue Welt ein

Bunter Lebenstraum

In Niederlehme ist jeden Tag Freitag! Dann strahlt es bunt und faszinierend von den Wänden.

Dafür sorgt eine zierliche Bewohnerin, der man kaum ansehen würde, dass sie im harten Beruf als Busfahrerin Behindertentransfers quer durch Berlin und Brandenburg durchführte. Ausgerechnet diese stressige Tätigkeit sorgte bei **Martina Freitag** dafür, dass ihr Leben eine neue Wende bekam.

Verhängnisvoller Unfall

„Ich wurde Opfer eines Auffahrunfalls. Seitdem bin ich berufsunfähig. Ich bekam unter anderem eine Prothese in der Wirbelsäule“, schildert sie das damalige Verhängnis. Doch sie wollte sich nicht hängen lassen. Stattdessen stürzte sie sich in eine neue Welt, die der bunten Farben. „Ich habe schon als Kind gerne gezeichnet und gemalt. Es war aber nicht daran zu denken, daraus einen Beruf zu machen“, er-



■ Martina Freitag hat sich nach einem tragischen unverschuldeten Unfall von der Busfahrerin zur Malerin entwickelt.



■ Im Atelier entsteht eine bunte Welt. Bei näherem Hinsehen haben Bäume plötzlich Füße.



klärt Martina Freitag. Sie war daher als Datenverarbeiterin für die DDR-Außenwirtschaft tätig. Danach wurde sie Busfahrerin, „denn ich sitze nun mal gerne am Steuer“.

Bereits in den 1970er Jahren arbeitete sie „im stillen Kämmerlein“ künstlerisch. Damals setzte sie auf Graphit und Kohle als „Malstift“. Sie fertigte außerdem Drucke aus Linol sowie eigene Holzschnitzarbeiten.



■ Bei Martina Freitag haben es Blumen nicht leicht: Diese Blütenwiese kämpft sichtbar ums Gesehenwerden.

Nackt im Aufwind

Jetzt hat sie in der Wohnung in Niederlehme ein Zimmer als Atelier eingerichtet. Ehemann **Klaus-Dieter Freitag**, der beruflich als Bauleiter aktiv ist, hat darin ein kleines Eckchen als Computerarbeitsplatz ergattern können. „Er hilft mir, indem er sich Titel für die Bilder ausdenkt“, lobt ihn die Künstlerin.

Bei ihren Arbeiten greift sie auf Grundlagen zurück, die sie sich in diversen Kursen aneignete. So denkt sie gerne an den Künstler **Harri Molkenthin** zurück. Er leitete einen Zeichenzirkel im „Haus der Jungen Talente“ in Berlin-Mitte.

„Dabei ging es vielfach um Akt- und Porträtzeichnen sowie um Mal-, Zeichen- und Drucktechniken“, blickt sie zurück. Ans Aktzeichnen möchte die 64-jährige attraktive Künstlerin jetzt ganz neu anknüpfen.

In Niederlehme ist also nackt im Aufwind!

Wichtiger zweiter Blick

Ihre weiteren Motive drehen sich vielfach um Tiere und Natur. Was auf den ersten Blick realistisch wirkt, lädt bei genauerem Hinschauen zu sehr viel mehr ein. Es geht ihr um eine Fortführung der Wahrnehmung. Teilweise entstehen die Motive aus Träumen. Dazu gehört „Wurzeln des Lebens“.

Das Bild thematisiert das Problem „künstliche Befruchtung“. „Davon war ein Familienmitglied betroffen. Zum Glück hatte die Behandlung Erfolg, so dass wir eine süße Enkelin haben“, gibt sie Einblick. Die Werke sind immer wieder in Ausstellungen zu erleben. Dazu trägt mit bei, dass Martina Freitag Mitglied im Wildauer Kunstfoyer ist. Dieses Jahr 2022 war sie auf der überregional gefragten „Spektrale 10“ in Lübben „zu sehen“!

Infos:

Tel. 01 51/54 22 88 41

E-Mail:

martinafreitag.gnerich@googlemail.com



■ In „Wurzeln des Lebens“ greift sie die Thematik „Künstliche Befruchtung“ auf. Ein Traum und persönliche Erfahrung in der Familie inspirierten sie hier.

Fachanwaltszentrum am Schloss

Manchmal geht es schneller als man denkt und schon braucht man einen kompetenten Rechtsbeistand. Das kann sein, wenn eine Kündigung droht oder der Führerschein in Gefahr ist, es auf dem Bau nicht weitergeht oder eine Scheidung ansteht, man strafrechtlichen Vor-

würfen ausgesetzt ist oder mit Behördenentscheidungen nicht einverstanden ist. Im Fachanwaltszentrum am Schloss stehen dafür erfahrene Spezialisten zur Verfügung. Das sind **Jörn Bucksch** als Fachanwalt für Bau- und Architektenrecht sowie Verwaltungsrecht, **Sven Rasehorn**

als Fachanwalt für Arbeits- und Strafrecht, **Markus Zimmermann** als Fachanwalt für Verkehrs-, Transport- und Speditionsrecht sowie **Roy Riedel** als Fachanwalt für Familienrecht. Ebenso berät die Kanzlei spezialisiert im Bereich des Erbrechts.

Beate Kahl als Kooperationspartnerin ist Fachanwältin für Arbeits- und Versicherungsrecht.

Zusätzlich ist Mediation im Rahmen von Arbeits- und Firmenrecht möglich.



■ Die spezialisierten Anwälte vertreten die Interessen ihrer Mandanten von Anfang an auf allen wichtigen Rechtsgebieten.

Fachanwaltszentrum
BU-RA-ZI & Riedel GbR
Schlossplatz 1

15711 Königs Wusterhausen

Tel. 0 33 75/5 21 94 90

E-Mail: kontakt@burazi.de

www.burazi.de

HU-Abnahme und Gutachten

Um die regelmäßige Hauptuntersuchung bei seinem Fahrzeug kommt man nicht herum. Praktisch ist, dass diese gleich in der Nähe erledigt werden kann.

Zum langjährigen Prüfstützpunkt in Wildau ist nun ein weiterer in Bestensee dazu gekommen. Das Team der „ISB Dahmeland GmbH &

Co. KG“ um **Carl-Christoph Müller** und **Marco Häusler** kümmert sich um AU, HU und gibt die entsprechenden Feinstaubplaketten aus. Dies gilt für Pkw, Transporter und andere Fahrzeuge bis 7,5 Tonnen Gesamtgewicht.

Zudem sind hier Oldtimer-Freunde willkommen. Als Partner von „Classic-Analy-

tics“ erstellen die Fachleute Wertermittlungen, wie sie oft von den Versicherungen gefordert werden. Außerdem können Vollgutachten für Gefährte ohne Fahrzeugpapiere in Auftrag gegeben werden. Ein weiterer Schwerpunkt liegt in der Gutachtenerstellung nach einem Schadensfall, um bei der gegnerischen Versicherung zu seinem Recht zu kommen.

ISB Dahmeland GmbH & Co. KG
KFZ-Prüfstellen der GTÜ

Fontaneallee 51

15745 Wildau

Eichhornstraße 4-5

15741 Bestensee

Tel. 0 33 75/52 94 45

E-Mail:

kontakt@isb-dahmeland.de

www.isb-dahmeland.de



■ Ganz neu gibt es jetzt eine zusätzliche KFZ-Prüfstelle der GTÜ im benachbarten Bestensee.



Sensible Sensoren und neue Aufbereitung

Elektro- und Hybrid-Fahrzeuge sind auf dem Vormarsch. Dies macht sich in Wildau ebenfalls bemerkbar.

Als Vertragshändler von BMW und Mini bietet das Autohaus Wernecke eine breite Palette an hochmodernen Fahrzeugen für die unterschiedlichsten Zwecke.

„Allerdings stellt die Umstellung auf Elektromobilität große Anforderungen an den Technik-Bereich dar. Voll-elektrische Fahrzeuge sind völlig anders konstruiert als herkömmliche Autos. Hier wird mehr elektronisch gesteuert. Deshalb ist es wichtig, viele Sensoren im Blick zu haben“, gibt Serviceleiter **Thomas Baschin** Einblick.

Wichtige Spureinstellung

Nach einem Jahr Bauzeit steht jetzt für die BMW-Techniker in der Werkstatt in Wildau eine lasergesteuerte Achsvermessungsanlage zur Spureinstellung zur Verfügung. Dabei werden über einzelne Sensoren an den Fahrzeugrädern die relative Posi-



■ In den neuen Hallen erfolgt die Fahrzeugaufbereitung.

tion durch den Rechner des lasergestützten System ausgewertet und verglichen.

„Die Anlage war notwendig, weil die heutigen Mehrlenkerachsen und neu entwickelte Antriebs- und Fahrzeugarchitektur nur zeitlich aufwendig mit Ungenauigkeiten zurecht kommen“, informiert **Benno Brusgatis**. Neben BMW sind hier ebenso Fahrzeuge anderer Hersteller, insbesondere Sportwagen und Spezialfahrzeuge, willkommen.

Typenoffene Aufbereitung

Ein Auto ist natürlich in erster Linie ein Gebrauchsgegen-

stand. Abnutzungserscheinungen sind ganz normal. Doch irgendwann träumt man davon, dass alles wieder wie neu aussieht. Das ist dann ein Fall für die professionelle Fahrzeugaufbereitung. Für diesen Bereich entstanden zwei neue Hallen, die durch geschulte Mitarbeiter betreut werden.

Schnell zum Auto

Wer es eilig hat, zum neuen Auto zu kommen, ist vielfach mit gepflegten Gebrauchtwagen gut bedient. „Oft geht es um Rückläufer aus dem BMW-Mietprogramm für Mitarbeiter oder aus dem BMW-Fuhrpark“, macht **Burghard Tietz** als Verkaufsleiter neugierig. **Bert Müller** steht allen zur Seite, die sich ein neues Fahrzeug wünschen. „Für Firmen gibt es spezielle auf sie angepasste Konditionen“, nennt er einen wichtigen Aspekt.

BMW & MINI Vertragshändler
Wernecke
 Wildau-Zossen-Cottbus
 Olaf Wernecke
 Richard Sorge Straße 30-32
 15745 Wildau
 Tel. 0 33 75/5 05 20
 www.bmw-wernecke.de

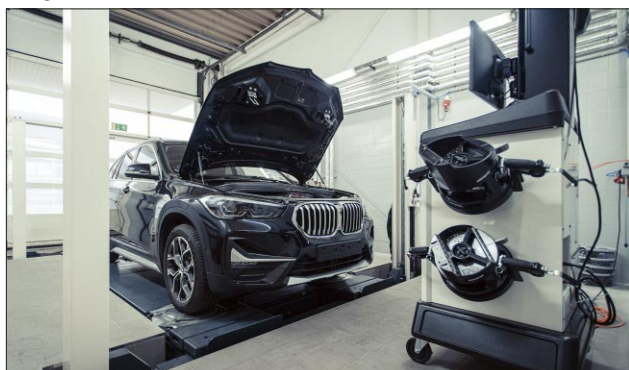

■ Die neue Achsvermessungsanlage war nötig geworden, weil die Fahrzeugfortbewegung immer mehr von Sensoren gesteuert wird.



Mit Lachen, Wohlfühlen und ein wenig Nachdenken ans Ziel

Clown mit Krimi-Erfahrung

In Zeesen gibt es immer etwas zu lachen! Dafür sorgen Clowns im Doppelpack.

Paula Hannaske und Timur Čutkov haben sich vorgenommen, Groß und Klein in gute Laune zu versetzen. Damit führt die 43-jährige Diplom-Reha-Psychologin und Künstlerin eine Familientradition weiter. Dazu wurde sie von ihrer Mutter und deren Mann Joachim Lippmann inspiriert. Man kennt ihn vom „Zirkus Probst“ und aus dem Fernsehen.

Lustig als Familientradition

So war er im „Sprungbrett“ zu sehen, machte Kindersendungen mit Wolfgang Lippert und kann auf Auftritte in Moskau,

Warschau und Paris verweisen. Mit seiner speziellen Mischung aus Artistik, Zauberei, Musik und Animation war der heute 66-jährige Dresdner stilbildend. Damit und mit seiner immer guten Laune hat er Töchterchen Paula derart angesteckt, dass diese unbedingt in die gleichen Fußstapfen treten wollte. Dies half ihr zum persönlichen Glück. Bei einer „Talentshow“ in Potsdam funkte es zwischen ihr und ihrem jetzigen Mann Timur Čutkov. „Es dauerte aber ein halbes Jahr, bis wir uns sicher waren“, schmunzeln die beiden.

Vom Büro zum Film

Dabei hat Timur Čutkov zu Beginn eine weniger „lustige“

Paula Hannaske und Timur Čutkov sind zuhause in Zeesen ebenfalls gerne „Clowns“. Im Spielhaus von Töchterchen Mona lässt sich so manche lustige Idee einüben.

Karriere starten wollen. „Ich kam mit meinen Eltern als kleiner Bub aus Minsk, der Hauptstadt von Weißrussland. Ich bin in Berlin aufgewachsen und habe Bürokaufmann gelernt. Das erfüllte mich aber weniger. Schließlich ließ ich mich an der ‚Berliner Schule für Schauspiel‘ für meinen Traumberuf ausbilden“, berichtet er. In der Folge trat er immer wieder in TV-Serien auf. „Zuletzt konnte ich in einer Folge mit Jan Josef Liefers mitwirken“, freut er sich. „Düstersee“ ist die siebte Episode der ZDF-Krimireihe um den ungewöhnlichen Berliner Rechtsanwalt Joachim Vernau. Sendetermin ist im Februar



2023. Diesmal soll der Anwalt das ungewöhnliche Verhalten der Lebensgefährtin seiner Mutter erforschen. Die Episoden entstehen nach den Vorlagen von **Elisabeth Herrmann**. „Das Kindermädchen“ als erster Teil der Serie heimste eine Auszeichnung als „bester deutschsprachiger Krimi“ ein.

Zauberhafte Auftritte

Trotz der gelegentlichen TV-Rollen ist Čutkov besonders stolz, seit 2016 Co-Direktor der „Zauberwerkstatt“ zu sein, die Paula Hannaske ins Leben gerufen hat. Diese begeistert ein immer größeres Publikum. „Zuletzt hatten wir Auftritte in Erfurt, der Landeshauptstadt von Thüringen“, strahlen die beiden. Sie schreiben die Geschichten, die sie vorführen, alle selbst. Singen, trommeln, tanzen, alles ist inklusive und „selbstgemacht“. Damit präsentieren sich die beiden gutgelaunten Clowns als ungewöhnliche Multitalente.

Große Freiheit

„Ein Clown ist zerbrechlich, tollpatschig. Er kann sich von seiner süßen Seite zeigen, kann unschuldig sein. Er will geliebt werden“, beschreiben die Zeesener ihren Ansatz. „Als Clown kann man alles sagen. Es geht uns vielfach



darum, den Zuschauern eine angenehme Auszeit vom Alltag zu ermöglichen. Gleichzeitig wollen wir zeigen, dass menschliche Schwächen zum Leben dazu gehören und nicht versteckt werden müssen. In Schulen greifen wir oft auf das ‚Max und Moritz‘-Motiv zurück, natürlich in abgewandelter Form. Gerade die Jungs haben ja das Problem, dass sie stark und frech sein wollen, andererseits aber sehr verletzlich sind“, beschreibt Paula Hannaske die große Freiheit hinter bunter Schminke.

Mini-Clown in Wartestellung

Sehr stolz ist das Paar auf ihre fünfjährige Tochter **Mona Hannaske**: „Sie tritt bereits in unsere Fußstapfen als ‚Mini-Clown‘. Besonders viel Spaß macht es ihr, sich und andere

Die Zeesener können auf Auftritte im weiten Umkreis verweisen. Regelmäßig sind sie beim Stadtfest von Königs Wusterhausen zu erleben.



zu schminken. Das hat sie unlängst auf einem Kindergeburtstag so gut gemacht, dass die Kleinen das nicht abwaschen ließen. Sie wollten sich damit am nächsten Tag in der Kita bewundern lassen.“ Allerdings hat die „Zeit mit Mona“ eine kleine Schattenseite: „Gemeinsame Auftritte sind jetzt schwieriger. Immer, wenn wir entsprechende Termine hatten, platzten sie kurzfristig, weil gerade dann Mona krank wurde“, erklären die dennoch sehr übergelücklichen Eltern. Für die Zuschauer ist das kaum ein Problem, denn ein Clown alleine ist ja schon überaus unterhaltend und komisch!

Infos:

Tel. 01 63/7 79 50 24

www.diezauberwerkstatt.de

A

■ Abfallstreife e.V.

Maria Böhme
Am Krummensee 4 a
15711 Königs Wusterhausen
Tel. 01 52/31 83 32 72
www.abfallstreife.de

■ Aikido Dahmeland e.V.

Dr. Tomasz Ludian, Ringstraße 4
15711 Königs Wusterhausen
Tel. 01 63/2 59 90 96
www.aikido-dahmeland.de

■ Angelfreunde Neue Mühle e.V.

Dustin Lindemuth
Küchenmeisterallee 49
15711 Königs Wusterhausen
Tel. 01 78/8 58 05 37
www.angelfreunde-neuemuehle.de

■ Angelverein „Eiserne Ruhe“ e.V.

Nicky Suter, Goethestraße 26
15713 Königs Wusterhausen
OT Niederlehme
Tel. 0 33 75/50 27 88

■ Anglerverein Zeesen „Seeblick“ e.V.

Andreas Kube, Seeblick 15
15711 Königs Wusterhausen
OT Zeesen, Tel. 0 33 75/90 01 00
www.av-zeesen-seeblick.de

■ Anwaltverein KW/Zossen e.V.

Karen Lange
Schmückwitzer Straße 114
15732 Eichwalde
Tel. 0 30/67 54 99 96

B

■ Beach Allstars Zeesen e.V.

Thomas Walter
Asterstraße 27
15711 Königs Wusterhausen
Tel. 01 70/4 47 33 96
www.baszev.de

■ Bootssteggemeinschaft Senzig-Krüppelsee e.V.

Wolf-Jürgen Lindlar
Finkenstraße 25
15712 Königs Wusterhausen
OT Senzig
Tel. 0 33 75/90 02 06

■ Boxer Klub KW e.V.

Stefan Koch
Am Weinberg 59
15749 Mittenwalde
Tel. 01 57/82 07 10 78
www.bk-koenigswusterhausen.de

■ Briefmarkenverein KW 1964 e.V.

Wolfgang Pinkow
Bergstraße 33
15711 Königs Wusterhausen
Tel. 0 33 75/29 64 23
www.phila-kw.de

■ Bürgerstiftung Königs Wusterhausen

Knut Wischmann
Am Möllenberg 38
15713 Königs Wusterhausen
Tel. 01 70/2 21 01 00
www.buergerstiftung-kw.de

C

■ Cartoonlobby e.V.

Matthias Kiefel, Seestraße 37
15711 Königs Wusterhausen
Tel. 0 33 75/21 41 57
www.cartoonlobby.de

■ Christliches Gemeindezentrum „Haus des Vaters“ e.V.

Jürgen Kranich, Schlossplatz 1
15711 Königs Wusterhausen
Tel. 0 33 75/50 72 80
www.hausdesvaters.de

■ Citypartner

Königs Wusterhausen e.V.
Mike Weinert, Eichenallee 1 a
15711 Königs Wusterhausen
Tel. 01 71/9 03 39 24
www.citypartner-kw.de

D

■ Diepenseer Sportverein 2003

Peter Fischer, An der Koppel 2
15711 Königs Wusterhausen
OT Diepensee
Tel. 01 73/6 15 91 64

E

■ Evangelische Freikirchliche Christusgemeinde e.V.

Sergio Montenegro
Luckenwalder Straße 1
15711 Königs Wusterhausen
Tel. 01 57/53 22 77 55
www.Christusgemeinde-KW.de

F

■ Feuerwehrverein Senzig e.V.

Jann Zepke, Gussower Straße 4 b
15712 Königs Wusterhausen
OT Senzig, Tel. 01 52/24 09 12 57

■ Förderverein der Freiwilligen Feuerwehr Zernsdorf e.V.

Gerald Müller, Zum langen Berg 4
15712 Königs Wusterhausen
Tel. 01 73/9 37 80 35
www.ff-zernsdorf.de

■ Förderverein der Kita „Spatzennest“ e.V.

Manja Rehn, Krumme Straße 7 a
15711 Königs Wusterhausen
OT Zeesen, Tel. 0 33 75/52 25 30
www.spatzenkinder.de

■ Förderverein des Internats für Sehgeschädigte e.V.

Hanno Schmidt
Luckenwalder Straße 64
15711 Königs Wusterhausen
Tel. 0 33 75/24 29 94
www.Internat-KW.de

■ Förderverein Friedrich-Schiller-Gymnasium

Stefan Melzer, Schillerstraße 5
15711 Königs Wusterhausen
Tel. 0 33 75/29 51 57
www.fsg-kw.de

■ Förderverein Friedrich-Wilhelm-Gymnasium KW

Sabine Churs
Zernsdorfer Straße 5
15711 Königs Wusterhausen
Tel. 0 33 75/29 56 06

■ Förderverein Kabarett KW e.V.

Karl-Heinz Gärtner
Königs Wusterhausener Straße 26
15741 Bestensee
Tel. 01 52/08 65 44 94
www.maerkwuerdig.de

■ Förderverein Königs Wusterhausener Musikschüler e.V.

Petra Zimmermann, Finkenweg 2
15711 Königs Wusterhausen
Tel. 0 33 75/2 12 25 95

■ Förderverein Netzwerk Senzig e.V.

Jürgen Müller
Chausseestraße 56
15712 Königs Wusterhausen
Tel. 0 33 75/90 26 80
<https://v2.netzwerk-senzig.de>

■ Förderverein Sender KW e.V.

Rainer Suckow
Funckerberg 20, Senderhaus 1
15711 Königs Wusterhausen
Tel. 01 71/7 80 65 99
www.funckerberg.de

■ Infos S. 6

■ Freie Sänger Zernsdorf e.V.

Bernd Kelling, Fontaneallee 10
15732 Eichwalde
Tel. 0 30/6 75 69 67
www.freiesaeengerzernsdorf.de

■ Freundeskreis Thälmann Gedenkstätte

Max Renkl, Jonasstraße 29
12053 Berlin, Tel. 0 30/24 72 64 65
www.etg-ziegenhals.de

■ FSV Eintracht 1910 KW e.V.

Marcel Joachimsthaler
Karl Liebknecht Straße 156
15711 Königs Wusterhausen
Tel. 01 52/08 93 57 10
www.eintracht-kw.de

G

■ Gartenkolonie Inselblick e.V.

Holger Neujahr
Wernsdorfer Straße 176
15713 Königs Wusterhausen
Tel. 01 72/7 36 09 00
www.inselblick.org

■ Gemischer Chor KW e.V.

Daniel Pfeiffer
Grünauer Forst 18
15711 Königs Wusterhausen
Tel. 01 52/23 12 98 52
www.gem-chor-kw.de

H

■ Heimat- und Museumsverein Königs Wusterhausen 1990 e.V.

Margitta Berger
Zernsdorfer Straße 6
15711 Königs Wusterhausen
Tel. 0 33 75/29 45 22
www.heimatverein-kw.de

■ Heimatverein Wernsdorf-Ziegenhals e.V.

Bodo Nitschke, Storkower Straße 3
15713 Königs Wusterhausen
OT Wernsdorf, Tel. 0 33 62/82 49 11
www.wernsdorf.info

■ Heimatverein Zernsdorf e.V.

Christel Lehmann
Friedrich Engels Straße 48
15712 Königs Wusterhausen
OT Zernsdorf, Tel. 0 33 75/29 22 75

■ Hockey Club KW e.V.

Dana Delorme, Goethestraße 6
15711 Königs Wusterhausen
Tel. 01 72/9 81 98 07, www.hckw.de

■ Humanistischer Regionalverband Ostbrandenburg e.V.

Julia Hammer, Scheederstraße 47
15711 Königs Wusterhausen
Tel. 0 33 75/29 77 78
www.humanistenkw.de

I

■ Imkerverein KW u. Umgeb. e.V.

Beate Dahlitz, Am Anger 36
15711 Königs Wusterhausen
Tel. 0 33 75/29 08 44

J

■ Jagdgebrauchshundeverein Königs Wusterhausen e.V.

Mike Wittki, Mittenwalder Straße 6
15749 Mittenwalde
Tel. 03 37 69/6 19 75, www.jgv-kwh.de

■ Jüdische Gemeinde Königs Wusterhausen e.V.

Leonid Gajdichowitsch
Scheederstraße 2
15711 Königs Wusterhausen
Tel. 0 33 75/21 55 78

■ Judoteam

Lok Zernsdorf 1967 e.V.

Steffen Engelhardt, Seestraße 6
15712 Königs Wusterhausen
OT Zernsdorf, Tel. 01 72/3 95 31 12
www.judoteam-zernsdorf.de

■ Judoverein KW/Zernsdorf e.V.

Steffen Huth, Goethestraße 6
15711 Königs Wusterhausen
Tel. 0 33 75/29 47 20
www.judoverein-kw.de

K

■ Karnevalsgesell. KW 1954 e.V.

Carola Gropp
Jahnstraße 36, 15745 Wildau
Tel. 01 79/1 22 03 37
www.karneval-kw.de

■ Kirchbauverein Wernsdorf e.V.

Bernhard Lehmann
Am Werder 1
15713 Königs Wusterhausen
OT Wernsdorf, Tel. 0 33 62/82 16 47
www.kirchbauverein-wernsdorf.de

■ Kleingartenanl. Erlengrund e.V.

Robert Lewandowski
Oderlandstraße 6
15749 Mittenwalde
Tel. 0 33 75/52 84 83

■ Kleingartenanl. Finkenweg e.V.

Eberhard Sieber
Herderstraße 3
15711 Königs Wusterhausen
Tel. 0 33 75/87 29 39

■ Kleingartenverein „Am Pappelfließ“ e.V.

Klaus Kohlar
Heinrich von Kleist Straße 12
15711 Königs Wusterhausen
Tel. 0 33 75/20 07 27

■ Kleingartenverein

Am Sellenzugsee e.V.
Heinz Brett, Gehsener Straße 39
12555 Berlin, Tel. 0 30/5 24 75 19

■ Kleingartenverein An der Schleuse e.V.

Hans-Peter Hennig
Goethestraße 45
15711 Königs Wusterhausen
Tel. 0 33 75/20 56 65

■ Kleingartenverein Deutsch Wusterhausen

Burkhard Pachnick, Berliner Weg 5
15711 Königs Wusterhausen
Tel. 0 33 75/29 27 15

■ Kleingartenverein „Möllenzugsee“ e.V.

Jürgen Böttcher, Sewanstraße 171
10319 Berlin, Tel. 01 70/8 06 41 85
www.kgv-moellenzugsee.de

■ Kulturbund

Dahme-Spreewald e.V.

Christiana Lücke
Am Nottefließ 46 c
15711 Königs Wusterhausen
Tel. 0 33 75/29 78 53
www.kulturbund-dahme-spreewald.de

■ Kulturverein Kablow 05 e.V.

Ulf Brettschneider
Dannenreicher Straße 2
15712 Königs Wusterhausen
OT Kablow, Tel. 01 72/6 06 02 94

L

■ Lohn- und Einkommensteuer Hilfe-Ring e.V.

Grit Lind
Luckenwalder Straße 15
15711 Königs Wusterhausen
Tel. 0 33 75/29 53 52
www.steuerring.de/lind, **Infos S. 21**

M

■ Märkischer Postsportverein 95 KW e.V.

Olaf Stettinisch, Bahnhofstraße 9
15711 Königs Wusterhausen
Tel. 01 74/7 68 68 51

N

■ Netzhoppers KW e.V.

Dr. Edmund Ahlers, Am Todnitzsee 6
15711 Königs Wusterhausen
OT Zeesen, Tel. 0 33 75/29 22 71
www.netzhoppers.org

O

■ OG Senzig-Krüpelsee des DAV e.V.

Gerald Trotzki, Chausseestraße 161
15712 Königs Wusterhausen
Tel. 0 33 75/95 09 58

R

■ Radsportverein 93 e.V.

Raimund Dinter, Hafenstraße 12
15711 Königs Wusterhausen
Tel. 0 33 75/29 01 55
www.radsport-kw.de

■ Ruderclub Königs Wusterhausen e.V.

Knut Eckert, Fasanenweg 34
15711 Königs Wusterhausen
Tel. 01 76/48 66 58 92
www.rckw.de

S

■ Sängerkreis KW e.V.

Peter Schneider
Straße des Friedens 6 b
15745 Wildau
Tel. 0 33 75/52 87 57
www.saengerkreiskw.wordpress.com

■ Sängerkreis Niederlehme e.V.

Dr. Klaus Ziegler, Heideweg 9
15711 Königs Wusterhausen
Tel. 0 33 75/29 01 67

■ Schützenclub Wernsdorf e.V.

Andreas Mengering
Auf dem Paschenfeld
15713 Königs Wusterhausen
OT Wernsdorf
Tel. 01 73/5 43 01 23
www.sc-wernsdorf.de

■ Schützengilde Königs Wusterhausen-Wildau e.V.

Hagen Weiss, Potsdamer Straße 47
15711 Königs Wusterhausen
Tel. 0 33 75/20 26 37
www.sgi-kw-wildau.de

■ Schutz- und Gebrauchshunde Zeesen e.V.

Manfred Neuhaus
Straße des Friedens 12 F
15745 Wildau
Tel. 0 33 75/50 19 18

■ Segel-Club Krüpelsee e.V.

Norman Rach, Seglersteg 4
15711 Königs Wusterhausen
OT Neue Mühle
Tel. 0 33 75/21 64 08
www.sckruepelsee.de ▶

- **Segelverein am Möllenzugsee e.V.**
Wolfgang Jahn
Rudolstädter Straße 96, 10713 Berlin
Tel. 01 52/53 12 74 32
www.svam-ev.de
- **Senioren-Sicherheitstheater Königs Wusterhausen e.V.**
Andreas Pauli, c/o Dr. Sabine Meyer
Brahmsstraße 11, 15745 Wildau
Tel. 0 33 75/2 70 10 82
www.seniorentheater-lds.de
- **Senziger Schützengilde e.V.**
Norbert Schulze, Chausseestraße 60
15712 Königs Wusterhausen
Tel. 0 33 75/50 02 03
- **SG Askania Kablow 1916 e.V.**
Mario Görge
Kablower Chaussee 7
15712 Königs Wusterhausen
Tel. 01 74/7 84 37 62
www.askania-kablow.de
- **SG Grün-Weiß Deutsch Wusterhausen e.V.**
Marcel Walter, Chausseestraße 79
15711 Königs Wusterhausen
Tel. 01 70/4 11 49 60
www.dwh1920.de
- **SG Niederlehme 1912 e.V.**
Oliver Krohn, Triftstraße 11
15711 Königs Wusterhausen
Tel. 0 33 75/2 55 30
www.sg-niederlehme.de
- **SG Südstern Senzig e.V.**
Manfred Nass, Beethovenring 25
15711 Königs Wusterhausen
Tel. 01 51/21 71 56 71
www.suedstern-senzig.de
- **SHIA e.V. Selbsthilfe Alleinerz.**
Birgit Uhlworm, Bahnhofstraße 4
15711 Königs Wusterhausen
Tel. 0 33 75/29 47 52
www.shia-brandenburg.de
- **SV Frankonia Wernsdorf 1919 e.V.**
Sabine Berg
Niederlehmer Chaussee 2 c
15713 Königs Wusterhausen
OT Wernsdorf, Tel. 01 73/2 49 74 05
www.frankonia-wernsdorf.de
- **Stubenausich Kultur, Musik, Leben e.V.**
Thea Spinola, Funckerberg 20
15711 Königs Wusterhausen
Tel. 01 74/7 71 57 11
www.stubenausich-kultur.de
- **SV Merkur Kablow-Ziegelei e.V.**
Markus Wenzel, Gartenstraße 1
15711 Königs Wusterhausen
Tel. 01 71/4 32 42 85
www.sv-merkur.com
- **SV Pädagogik KW e.V.**
Wolfram Günther
Am Windmühlenberg 34
15711 Königs Wusterhausen
Tel. 0 33 75/29 14 88
- **SV Zernsdorf e.V.**
Matthias Weniger, Karl Marx Straße 7
15712 Königs Wusterhausen
OT Zernsdorf, Tel. 01 72/3 18 29 75
www.sv-zernsdorf.de
- **Stadtjugendring KW e.V.**
Thomas Thiele
Erich Weinert Straße 9
15711 Königs Wusterhausen
Tel. 01 77/2 74 48 45, www.sjr-kw.de
- T**
- **Tennisclub Grün-Weiß e.V.**
Guido Klimaszewski
Motzener Straße 16 a
15749 Mittenwalde
Tel. 01 73/8 60 04 84
www.tcgruenweiss.de
- **Tourismusverband Dahme-Seen e.V.**
Klaus-Dieter Quasdorf
Bahnhofsvorplatz 5
15711 Königs Wusterhausen
Tel. 0 33 75/2 52 00
www.dahme-seen.de
- **Trägerverein Dorfgemeinschaftshaus**
Michael Gleißner, Hauptstraße 10
15711 Königs Wusterhausen
OT Diepensee
Tel. 0 33 75/46 95 07
Tel. 01 73/3 82 99 50
- **TSC Take it Easy KW e.V.**
Frank Sandow, Friedenstraße 69
15711 Königs Wusterhausen
Tel. 0 33 75/20 01 22
www.tsc-take-it-easy.de
- V**
- **Verein Bürgerhaus Zernsdorf e.V.**
Manfred Kühnelt
Friedrich Engels Straße 35-41
15712 Königs Wusterhausen
OT Zernsdorf, Tel. 0 33 75/52 37 63
www.buergerhaus-zernsdorf.de
- **Verein zur Förderung der Allgemeinen Förderschule e.V.**
Gudrun Röthig
Heinrich von Kleist Straße 16 b
15711 Königs Wusterhausen
Tel. 0 33 75/87 20 05
- **Verein zur Förderung der Erich Kästner Grundschule e.V.**
Stephanie Reichelt
Erich Kästner Straße 5-9
15711 Königs Wusterhausen
Tel. 01 72/3 83 23 44
www.grundschuleerichkaestner.de
- **Verein zur Förderung der Grundschule Niederlehme e.V.**
Tom Ziermaier
Erich Weinert Straße 18
15713 Königs Wusterhausen
OT Niederlehme
Tel. 0 33 75/55 38 28
- **Verein zur Förderung der Schule für Blinde und Sehbehinderte e.V.**
Fred Oelschläger
Luckenwalder Straße 64
15711 Königs Wusterhausen
Tel. 0 33 75/24 29 11
- **Verein zur Förderung der Schule Zeesen e.V.**
Sabina Kusmin-Tybarski
Fasanenstraße 1-3
15711 Königs Wusterhausen
OT Zeesen
Tel. 01 76/11 54 21 01
www.grundschule-zeesen.de
- **Volkssolidarität Wernsdorf e.V.**
Hella Frick, Nelkenweg 9
15713 Königs Wusterhausen
OT Wernsdorf, Tel. 03 37 62/9 10 68
- **Volkssolidarität Zernsdorf e.V.**
Christel Lehmann
Friedrich Engels Straße 48
15712 Königs Wusterhausen
OT Zernsdorf, Tel. 0 33 75/29 22 75
- **Volkssolidarität Bürgerhilfe e.V.**
Dr. Ekkehard Schulz
Kirchplatz 11
15711 Königs Wusterhausen
Tel. 0 33 75/21 51 20
- W**
- **Wasserskifreunde Berlin-Brandenburg e.V.**
René Schlunke, Eisenbahnstraße 21
15711 Königs Wusterhausen
Tel. 01 78/8 67 69 21
www.wasserskifreunde-bb.de
- **Wassersportverein KW e.V.**
Heinz-Peter Möckel, Fichtestraße 33
15745 Wildau, Tel. 0 33 75/21 37 18
www.wsv-koewu.de
- **Wernsdorf Wasserfreunde Krossinsee e.V.**
Gerald Geist, Jovestraße 25
15713 Königs Wusterhausen
OT Wernsdorf
Tel. 0 33 62/82 01 96
- **Wir für eine Welt e.V.**
Maya Riediger
Maxim Gorki Straße 30
15711 Königs Wusterhausen
Tel. 0 33 75/29 50 04
www.weltladen-kw.de
- **Wohnsportgemeinschaft 1981 Königs Wusterhausen e.V.**
Matthias Köpke, Am Amtsgarten 10
15711 Königs Wusterhausen
Tel. 0 33 75/90 15 85
www.wsg81-kw.de
- Y**
- **Yacht Club Neue Mühle e.V.**
Henrik Schumann, Gunterstraße 6
15712 Königs Wusterhausen
OT Zernsdorf, Tel. 0 33 75/29 30 39
www.ycnm.de
- Z**
- **Zeesener Interessenverein e.V.**
Helga Zeidler, Lilienstraße 10
15711 Königs Wusterhausen
OT Zeesen, Tel. 01 52/09 93 84 48
www.gemeinde-zeesen.de



Ihre



-Prüfstelle direkt bei der



an der B 179!

Ing.-u. Sachverständigenbüro

KFZ-Prüf-

Kiesinger

- Vollgutachten §§19 und 21 StVZO
- Hauptuntersuchungen
- Oldtimerbewertungen



Termin:

Karl-Liebnecht-Str. 57a
15711 Zeesen

kontakt@kiesinger.biz
www.kiesinger.autopartner-portal.de

(0 33 75)
9 20 74 74

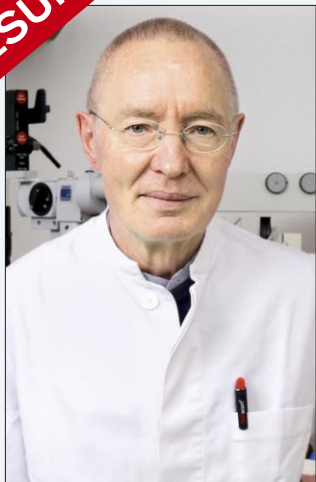

■ Dr. Jürgen Schönewolf setzt sich für eine schonende Behandlung und moderne Medizintechnik ein.

Augenbehandlung mit Herz

Das Auge ist eines unserer wichtigsten Sinnesorgane. Jeder möchte gerne seine Sehkraft bis ins hohe Alter erhalten.

Das weiß Augenarzt Dr. Jürgen Schönewolf aus eigener Erfahrung. Er erinnert sich noch gut an den Leidensweg seines Vaters Ernst Georg Schönewolf. „Er war in jungen Jahren wegen einer allgemeinen Grunderkrankung, die die Hornhaut schwer in Mitleidenschaft gezogen hatte, erblindet. Damals standen leider noch nicht ausreichend Therapien zur Behandlung zur Verfügung. Trotzdem war mein Vater

immer optimistisch, dass sein Sehvermögen mit Hilfe einer Operation wiederhergestellt werden könnte. Er wurde an jedem Auge mehr als zehnmal operiert, leider immer erfolglos. Aber mein Vater hat den Mut trotzdem nie verloren. Er hat mit großem Aufwand zweimal eine Blindenwerkstatt in Berlin aufgebaut und den Blindenverband in Berlin-Lichtenberg mitbegründet. Seine Kinder hat er stets dazu angehalten, sich um blinde Menschen zu kümmern“, gibt Dr. Jürgen Schönewolf einen sehr persönlichen Einblick in seine Familie.

■ Alle Operationen werden überwacht und finden auf dem neuesten Stand der Medizin statt.

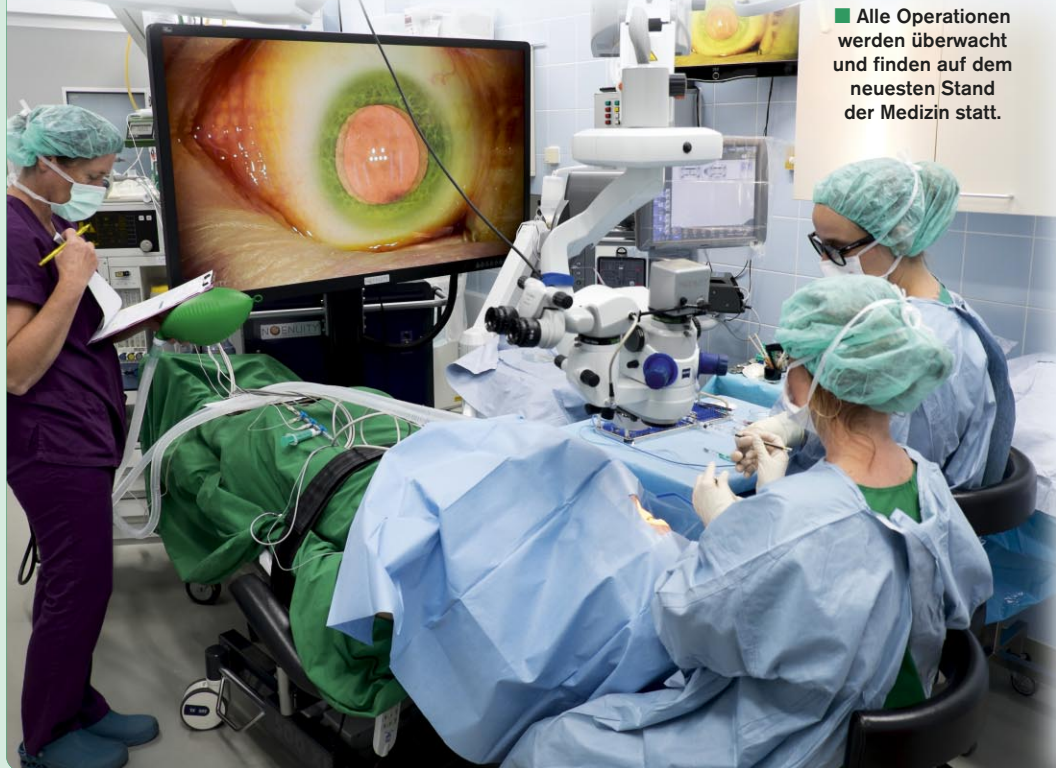

Neubau in Sicht

Deshalb war es Dr. Jürgen Schönewolf ein großes Anliegen, beruflich auf diesem Gebiet tätig zu werden.

Seit 1992 hilft er mit der Augenklinik am Achenbach-Krankenhaus Betroffenen. Jetzt steht der Neubau kurz bevor. „Das Haus wird dann zu Ehren meines Vaters ‚Augenklinik Ernst Georg Schönewolf‘ heißen“, kündigt er freudig an.

Die hochmoderne Klinik wird familiär geführt. Hier sind neben Dr. Jürgen Schönewolf seine Frau **Dr. Michaela Gaul** und neu Sohn **Friedemann Schönewolf** tätig. Sie werden von Diplom-Mediziner **Sergej Reinhardt** seit den Anfangsjahren unterstützt.

Wichtige Operationen

Dr. Jürgen Schönewolf hatte die in der Wendezeit geschlossene Augenklinik übernommen. Damit ermöglichte er den Weiterbetrieb des wichtigen medizinischen Zweigs.

Neben der konservativen Diagnostik und Therapie hat er vor allem die operative Versorgung von Patienten mit Grauem Star, Grünem Star sowie von Patienten mit Netzhauterkrankungen oder Unfallfolgen erweitert.

Die Behandlungen erfolgten schon bald in den Räumen der Kinderinfektionsstation. Dort gab es die Möglichkeit, einen modernen Operationsbetrieb zu installieren.

In Ruhe zum besseren Sehen

Ihm und dem gesamten Team ist es wichtig, sich in Ruhe jedem Patienten zu widmen. Die diagnostizierten Probleme werden verständlich erklärt.



■ Dem freundlichen Praxisteam der familiären Augenklinik um Dr. Jürgen Schönewolf ist eine schonende Behandlung wichtig.

Anschließend wird das weitere Vorgehen besprochen.

Erfreulich ist, dass sich die Praxis intensiv am medizinisch-technischen Fortschritt beteiligt. So kann die Umsetzung neuer theoretischer und auch praktischer Erkenntnisse zunehmende eine Rolle spielen.

Kontakt

Augenklinik
Dr. Jürgen Schönewolf
Gemeinschaftspraxis
Schönewolf/Reinhardt/
Gaul/Schönewolf
Köpenicker Straße 29
15711 Königs Wusterhausen
Tel. 0 33 75/56 97 20
www.augenklinik-kw.de



■ Friedemann Schönewolf betreut engagiert die Netzhaut- und Glaukomsprechstunde.



■ Diplom-Mediziner Sergej Reinhardt und Dr. Michaela Gaul ist es ein Anliegen, mit modernen Methoden das Sehvermögen zu verbessern.



Augenklinik

■ Augenklinik

Dr. Jürgen Schönewolf
Gemeinschaftspraxis
Schönewolf/Reinhardt/
Gaul/Schönewolf

Köpenicker Straße 29
 15711 Königs Wusterhausen
 Tel. 0 33 75/56 97 20
 www.augenklinik-kw.de, **S. 34**

Augenoptik

■ Optik Müller

Friedrich Engels Straße 1
 15711 Königs Wusterhausen
 Tel. 0 33 75/5 24 74 04
 www.optik-mueller.eu, **S. 37**

Ergotherapie

■ Ergotherapie Yvonne Robert

Berliner Straße 11
 15711 Königs Wusterhausen
 Tel. 0 33 75/21 47 66
 Tel. 01 79/9 34 43 52
 www.ergotherapie-robert.de, **S. 41**

Fahrdienst, Krankenfahrten

■ DORES - UG

Fürstenwalder Weg 11
 15711 Königs Wusterhausen
 Tel. 0 33 75/5 85 62 22
 www.dores-fahrdienst.de, **S. 38**

■ WTB Fahrdienst

Grünstraße 56
 15711 Königs Wusterhausen
 OT Zeesen
 Tel. 01 72/3 13 20 29
 Tel. 0 33 75/5 77 90 50
 E-Mail: tourenbus@gmx.de, **S. 40**

Friseur

■ FriseurCafé

Chausseestraße 1, 15745 Wildau
 Tel. 0 33 75/55 16 40
 www.friseur.cafe, **S. 17**

Hauskrankenpflege

■ Intensivpflege Heine GmbH

Blumenstraße 8
 15711 Königs Wusterhausen
 OT Zeesen
 Tel. 0 33 75/5 28 78 50
 www.intensivpflege-bb.de, **S. 39**

Heilpraxis

■ Dipl.-Ing. Odett Kühn, HP Lehrerin für Prana-Heilung nach Master Choa Kok Sui Praxis für Naturheilkunde

Am Penningsberg 47
 15711 Königs Wusterhausen
 Tel. 0 33 75/2 13 15 77
 Tel. 01 73/9 34 75 62
 www.praxis-odett-kuehn.de, **S. 41**

Intensivpflege

■ Intensivpflege Heine GmbH

Blumenstraße 8
 15711 Königs Wusterhausen
 OT Zeesen
 Tel. 0 33 75/5 25 85 59
 www.intensivpflege-bb.de, **S. 39**

Oralchirurgie

■ Zentrum für Oralchirurgie und Zahnimplantate Roloff und Kollegen

Berliner Straße 1-3
 15711 Königs Wusterhausen
 Tel. 0 33 75/52 03 14
 www.oralchirurgie-roloff.de, **S. 43**

Seniorenprodukte

■ AL Seniorenprodukte

Karl Marx Straße 2
 15712 Königs Wusterhausen
 OT Zernsdorf
 Tel. 0 33 75/5 58 40 40
 www.al-seniorenprodukte.de, **S. 42**

Suchtberatung

■ Suchtberatungsstelle

**LDS Tannenhof Berlin-
 Brandenburg gGBH**
 Hochschulring 2
 15745 Wildau (Halle VII)
 Tel. 0 33 75/2 46 61 70
 www.tannenhof.de, **S. 37**

Zahnarzt

■ IOANNAKIS & KOLLEGEN

Maxim Gorki Straße 5
 15711 Königs Wusterhausen
 Tel. 0 33 75/29 31 95
 www.zahn-ion.de, **S. 37**

■ Zahnarztpraxis Kuhl

Undinestraße 36
 15712 Königs Wusterhausen
 OT Zernsdorf
 Tel. 0 33 75/5 85 92 81
 www.zahnarzt-kuhl.de/zernsdorf
S. 41

Service eintragen

Unternehmen können sich über
 die Internetseite:
www.KW-im-Internet.de
 eintragen.

Rufnummern für schnelle Hilfe

Polizei	110	Ärztlicher Bereitschaftsdienst	11 61 17
Feuerwehr, Rettungsstelle	112	Giftnotruf, 24 h.....	0 30/1 92 40
Polizei-Hauptwache KW	0 33 75/27 00	Wasser-/Abwasser-Bereitschaft	08 00/8 80 70 88
Wasserschutzpolizei.....	03 55/49 37 26 04	Taxi	0 33 75/5 85 62 22
Krankenhaus KW Notfall.....	0 33 75/28 80	Kfz-Pannenhilfe BMW.....	0 33 75/5 05 20
.....	0 33 75/28 83 00		

Moderne Messtechnik für die Augen

Verschwimmen die Buchstaben immer mehr vor den Augen, dann geht damit ein wichtiger Teil der Lebensqualität verloren.

Diplom-Augenoptiker und Optometrist **Conrad Felix Müller** hat sich unter anderem auf die besonderen Probleme von Personen mit Sehbehinderung spezialisiert.



■ Optiker **Conrad Felix Müller** sorgt mit seinem freundlichen Team für den richtigen Durchblick.

„Hier gibt es mittlerweile eine größere Anzahl an Möglichkeiten. Dazu gehören prismatische Versorgungen, vergrößernde Sehhilfen und viele weitere Hilfsmittel“, macht er aufmerksam. Bei „Optik Müller“ werden durch Augenoptiker und Optometristen die Augen präzise vermessen. Oft suchen Menschen mit schweren Augenproblemen wie Makuladegeneration, Grünem Star oder anderen Augenkrankheiten nach Rat.

Neben den Spezialsehhilfen bietet **Conrad Felix Müller** den vollen Service eines modernen Augenoptikgeschäfts. Zudem ist ein großes Angebot an modischen Fassungen, hochwertigen Gläsern sowie Kontaktlinsen erhältlich. Bei Bedarf sind Hausbesuche möglich.

Optik Müller

Friedrich Engels Straße 1
(gegenüber der Post)

15711 Königs Wusterhausen
www.optik-mueller.eu

Mo.-Fr. 8.30-18 Uhr • Sa. 9-13 Uhr

Kontakt: Tel. 0 33 75/5 24 74 04

Wichtiger Zahnerhalt



Die Zähne der Patienten zu erhalten ist das erklärte Ziel des zehnköpfigen Teams der Zahnarztpraxis von **Dimitrios Ioannakis**.

Behandlungsschwerpunkte sind mikroskopgestützte Endodontie und digitale ästhetische Zahnmedizin. Die professionelle Zahnreinigung beugt Karies und Parodontitis vor.

„Wir beraten ausführlich und behandeln auf höchstem Niveau so schonend wie nur irgend möglich“, erklärt der sympathische Praxisinhaber. „So ist es mit modernen Methoden der Zahnmedizin möglich, stark erkrankte Zähne, die früher gezogen werden mussten, langfristig zu erhalten.“ Zahnärztin **Dr. Katrin Tost** unterstützt das freundliche Team mit ihrer Erfahrung.

In der Praxis sind Erwachsene, Senioren, Kinder und Jugendliche willkommen.

IOANNAKIS & KOLLEGEN

Praxis für Zahnerhalt, Prophylaxe und Endodontie
Maxim Gorki Straße 5

15711 Königs Wusterhausen

Tel. 0 33 75/29 31 95

E-Mail: praxis@zahn-ion.de • www.zahn-ion.de

Frei von Zwängen

Es gibt vieles, was so fesseln kann, dass man davon nicht mehr loskommt. Neben Suchtmitteln wie Alkohol, Drogen, Tabletten und Glücksspiel gerät immer häufiger das Internet ins Blickfeld. „Alleine kann man sich von diesen Problemen meist kaum befreien“, weiß Diplom-Psychologe **Michael Leydecker**.

Er bietet mit der Suchtberatungsstelle in Wildau individuelle Hilfe. Dabei wird er von **Erik Finke**, **Ema Bancila**, **Steffen Heindorf** und **Margitta Fischer** unterstützt. Mit dem „SKOLL-Selbstkontrolltraining“ erhalten Betroffene den Schlüssel, um ihre Probleme zu erkennen und anzugehen.

Die Suchtberatungsstelle betreut außerdem zwölf Selbsthilfegruppen. **Elke Mittag** bietet in der Dahmeland-Sonderschule Königs Wusterhausen ein Bewegungstraining für adipöse Kinder an.

Suchtberatungsstelle

LDS Tannenhof Berlin-Brandenburg gGmbH

Hochschulring 2 • 15745 Wildau (Halle VII)

Tel. 0 33 75/2 46 61 70 • www.tannenhof.de



Allgemeinmedizin

Dr. Sabine Beckel	Rosa Luxemburg Straße 20	15711 Königs Wusterhausen	0 33 75/5 28 69 78
Dr. Karin Graß	Fontaneplatz 10 a	15711 Königs Wusterhausen	0 33 75/20 06 98
Dr. Neithard Hansche	Fontaneplatz 10 a	15711 Königs Wusterhausen	0 33 75/87 20 03
Dr. Reinhold Hansche	Scheederstraße 1 c	15711 Königs Wusterhausen	0 33 75/29 51 08
Anja-Kristin Helbig	Zum Bahnhof 4, OT Zernsdorf	15712 Königs Wusterhausen	0 33 75/5 29 12 91
Bettina Hoffmann	Eichenallee 4	15711 Königs Wusterhausen	0 33 75/5 29 28 88
Dr. Roland Klinger	Schlossplatz 8	15711 Königs Wusterhausen	0 33 75/29 09 85
Irina Krizevskij	Scheederstraße 1 c	15711 Königs Wusterhausen	0 33 75/24 65 83
Witalij Kurmann	Karl Liebknecht Str. 55, OT Zees.	15711 Königs Wusterhausen	0 33 75/90 03 45
Melanie Ludwig	Undinestraße 32, OT Zernsdorf	15712 Königs Wusterhausen	0 33 75/29 23 04
Dipl.-Med. Bernhard Melow	Grüner Weg 18-19, OT Senzig	15712 Königs Wusterhausen	0 33 75/90 01 49
Dr. Christoph Pils	Dorfstraße 10, OT Wernsdorf	15713 Königs Wusterhausen	0 33 62/82 01 95
Dr. Marc Richter	Karl Marx Straße 5	15711 Königs Wusterhausen	0 33 75/29 30 57

Anästhesiologie

Dr. Freya Kersten Matkke	Köpenicker Straße 29	15711 Königs Wusterhausen	0 33 75/5 29 70 78
Dr. Susanne Wilke	Köpenicker Straße 29	15711 Königs Wusterhausen	0 1 63/6 17 77 75

Augenheilkunde

Dr. Michaela Gaul, Dipl.-Med. Sergej Reinhardt, Dr. Jürgen Schönewolf, Friedemann Schönewolf (S. 34)	Köpenicker Straße 29	15711 Königs Wusterhausen	0 33 75/56 97 20
--	----------------------	---------------------------	------------------

Chirurgie

Winfried Höhn	Eichenallee 4	15711 Königs Wusterhausen	0 33 75/5 29 04 10
---------------	---------------	---------------------------	--------------------

Dialyse

Dr. Beatrix Kaltenmaier, Dr. Sven Schmidt	Köpenicker Straße 29 a	15711 Königs Wusterhausen	0 33 75/46 85 85
---	------------------------	---------------------------	------------------

Frauenheilkunde und Geburtshilfe

Dr. Kathleen Kaska	Schlossplatz 8	15711 Königs Wusterhausen	0 33 75/29 08 35
Susanne Lehmbacker	Eichenallee 4	15711 Königs Wusterhausen	0 33 75/29 61 40
Marion Olboeter	Johannes R. Becher Straße 12 a	15711 Königs Wusterhausen	0 33 75/29 49 98
Dr. Bettina Rau, Dr. Dörte Schneider	Eichenallee 1 b	15711 Königs Wusterhausen	0 33 75/21 80 80 30

Hals-, Nasen-, Ohrenheilkunde

Mykolas Dumcius	Eichenallee 4	15711 Königs Wusterhausen	0 33 75/29 69 15
Dr. Franca Fleiner-Holinski (privat)	Berliner Straße 1-3	15711 Königs Wusterhausen	0 33 75/5 26 28 95

Haut- und Geschlechtskrankheiten

Dipl.-Med. Sigrid Blisse	Johannes R. Becher Straße 24	15711 Königs Wusterhausen	0 33 75/87 20 86
Dr. Petra Gruner	Köpenicker Straße 29	15711 Königs Wusterhausen	0 33 75/29 34 15

Innere Medizin

Dr. Henrike Doberschütz	Friedrich Ebert Straße 20, OT NI.	15713 Königs Wusterhausen	0 33 75/29 02 65
Dr. Thomas Gotter, Gastroenterologie	Köpenicker Straße 29 a	15711 Königs Wusterhausen	0 33 75/29 04 70
Dr. Ute Kallien	Scheederstraße 1 c	15711 Königs Wusterhausen	0 33 75/29 51 15
Heidrun Radke	Johannes R. Becher Straße 24	15711 Königs Wusterhausen	0 33 75/29 64 68
Anja Rösner, Angiologie	Köpenicker Straße 29	15711 Königs Wusterhausen	0 33 75/55 84 00

DORES^{UG}
FAHRDIENST

Fahrten zum Arzt, zur Dialyse,
Chemo- und Strahlentherapie
Einweisungs- und
Entlassungsfahrten von
Krankenhäusern
Rollstuhlgerechter Transport
Treppensteiger
Großraumtaxi
Flughafentransfer



DORES - UG · Taxi und Mietwagen
Fürstenwalder Weg 11
15711 Königs Wusterhausen
www.dores-fahrdienst.de

Legend · Tragestuhl · Rollstuhl

0 33 75/58 56 222



In jedem Fall gut betreut

Betreuung nach Bedarf ist in Königs Wusterhausen für alle gegeben. Die Erfahrungen aus der Intensivpflege kommen nun Personen mit geringeren Einschränkungen ebenfalls zugute.

Das wird möglich, weil **Lars Heine** das Spektrum der häuslichen Betreuung erweitert hat: „Wir bieten jetzt zusätzlich zur bisherigen Intensivpflege einen ‚normalen‘ Pflegedienst für alle mit entsprechendem Bedarf an. Damit hat man die Sicherheit einer zuverlässigen Versorgung rundum“, beschreibt er die neuen Möglichkeiten.

Dabei spielt Wohlfühlen immer eine große Rolle: „Hohe Sensibilität, Einfühlungsvermögen, gute Laune und Optimismus des Pflegepersonals sind sehr wichtig“, weiß Lars Heine. „Die Psyche

kann erheblich zum Genesungsprozess beitragen“, nennt er einen Aspekt.

Spezialisierte Versorgung

„Unsere examinierten Fachkräfte sind speziell für Intensiv- und Beatmungspflege geschult. Damit helfen wir Schwerstkranken so, dass sie zuhause in ihrer gewohnten Umgebung bleiben können. Außerdem ist die Aufnahme in eine unserer Wohngemeinschaften, wie in Schulzendorf, möglich. Das sind für Betroffene wichtige Alternativen zum Pflegeheim“, informiert Pflegedienstleiterin **Nadine Hahmann**.

Mobile Hauskrankenpflege

Die Mobile Hauskrankenpflege bietet Unterstützung im Alltag. Dazu gehört Körperhygiene, Beratung zur Pflege und Unterstützung in der Hauswirtschaft. „Das

■ In Königs Wusterhausen sind nun Hauskrankenpflege und Intensivpflege unter einem Dach zu finden. Lars Heine (2.v.l.) kann dabei auf Pflegedienstleiterin Nadine Hahmann (l.), ihre Vertreterin Simone Boßling und Tino Ellermann bauen.

versierte Team ermöglicht so, die vertraute Umgebung als Lebensmittelpunkt beizubehalten“, erklären **Simone Boßling** und **Tino Ellermann**.

Einladende Konditionen

Das Arbeitsumfeld bei „Intensivpflege Heine“ ist überaus attraktiv. Die Anstellung ist unbefristet und bietet ein Grundgehalt mit an den Tarif angelehnter Bezahlung sowie reizvolle steuer- und sozialversicherungsfreie Zuschläge.

Intensivpflege Heine GmbH
Blumenstraße 8

15711 Königs Wusterhausen
Intensivpflege:

Tel. 0 33 75/5 25 85 59

Hauskrankenpflege:

Tel. 0 33 75/5 28 78 50

E-Mail: info@intensivpflege-bb.de
www.intensivpflege-bb.de

Kieferorthopädie

Alexandros Stogios	Schlossplatz 8	15711 Königs Wusterhausen	0 33 75/29 09 83
Dr. med. habil. Paul Stüber	Maxim Gorki Straße 5	15711 Königs Wusterhausen	0 33 75/29 33 32
Dr. Claudia Uhlenbrock	Maxim Gorki Straße 5	15711 Königs Wusterhausen	0 33 75/29 34 18

Kinder- und Jugendlichenpsychotherapie und -psychiatrie

Dr. phil. Bettina Finke	Maxim Gorki Straße 24	15711 Königs Wusterhausen	0 33 75/52 64 44
Dipl.-Med. Regine Rieger	Storkower Straße 25 a	15711 Königs Wusterhausen	0 33 75/2 46 88 20
Dipl.-Soz.-Päd. Elfie Kluge-Schwetje	Bahnhofstraße 5	15711 Königs Wusterhausen	0 33 75/52 57 27
Theresa Wirth	Cottbuser Straße 3	15711 Königs Wusterhausen	0 1 75/1 11 68 12

Kinder- und Jugendmedizin

Dr. Ralf Steinborn	Johannes R. Becher Straße 24	15711 Königs Wusterhausen	0 33 75/87 28 84
Dr. Marion Zimmermann	Schlossplatz 8	15711 Königs Wusterhausen	0 33 75/29 09 84
Dr. Carsten Zschenderlein	Eichenallee 4	15711 Königs Wusterhausen	0 33 75/29 24 04

Neurochirurgie

Dr. Dirk Kemmesies	Köpenicker Straße 29	15711 Königs Wusterhausen	0 33 75/52 83 71
--------------------	----------------------	---------------------------	------------------

Neurologie

Andreas Funke	Schlossplatz 8	15711 Königs Wusterhausen	0 33 75/5 21 68 14
Andrea Kühn	Eichenallee 4	15711 Königs Wusterhausen	0 33 75/29 50 18

Oralchirurgie

Dr. Andreas Roloff, Dr. Katja Roloff (S. 43)	Berliner Straße 1-3	15711 Königs Wusterhausen	0 33 75/52 03 14
--	---------------------	---------------------------	------------------

Orthopädie

Dr. Milko Angelov	Cottbuser Straße 12	15711 Königs Wusterhausen	0 33 75/29 09 89
Dr. Bert Tannhäuser	Köpenicker Straße 29	15711 Königs Wusterhausen	0 33 75/5 26 51 53

Psychotherapie

Dipl.-Psych. Yvonne August	Schlossplatz 8	15711 Königs Wusterhausen	0 33 75/20 14 61
Dipl.-Psych. Ronny Bauch	Schlossplatz 1	15711 Königs Wusterhausen	0 33 75/2 86 98 88
Dipl.-Psych. Ira Buchgert	Schlossplatz 1	15711 Königs Wusterhausen	0 1 78/1 47 46 36
Dr. rer. medic. Anne Dunkel	Schlossplatz 1	15711 Königs Wusterhausen	0 1 76/56 87 56 51
Dipl.-Med. Marion Grenzius	Cottbuser Straße 3	15711 Königs Wusterhausen	0 33 75/52 98 23
Oliver Hirsch, Ulrike Hirsch	Am Wukrosch 9, OT Senzig	15712 Königs Wusterhausen	0 33 75/21 87 45
Dr. rer. medic. Johanna Hübner-Schlobohm	Am Amtsgarten 1	15711 Königs Wusterhausen	0 1 52/07 13 38 52
Dipl.-Psych. Ursula Kny	Berliner Straße 19 b	15711 Königs Wusterhausen	0 33 75/50 19 75
Dipl.-Psych. Jens Lückert	Kirchplatz 15	15711 Königs Wusterhausen	0 33 75/5 69 70 77
Dipl.-Psych. Lydia Maiwald	Am Amtsgarten 1	15711 Königs Wusterhausen	0 1 57/71 97 14 54
Dipl.-Psych. Michael Neumeister	Friedrich Engels Straße 4	15711 Königs Wusterhausen	0 33 75/9 12 00 61
Dipl.-Psych. Univ. Ina Sammler	Berliner Straße 19 B	15711 Königs Wusterhausen	0 33 75/2 46 45 20
Dipl.-Psych. Lorenz Völkel	Potsdamer Straße 6	15711 Königs Wusterhausen	0 33 75/2 86 96 29

Radiologie

Dr. Thomas Beyer, Dr. Margon Schröder, Dr. Malte Stuhlert	Am Amtsgarten 3	15711 Königs Wusterhausen	0 33 75/29 09 01
---	-----------------	---------------------------	------------------

Zuverlässig ans Ziel



FAHRDIENST **SERVICELEISTUNGEN**

Frank Wolfgramm
Grünstraße 56
15711 Königs Wusterhausen

Arzt- und Klinikfahrten

03375/577 90 50
0172/313 20 29

Rollstuhltransportservice (auch E-Scooter)
Fahrten Strahlen- und Chemotherapie

E-Mail: tourenbus@gmx.de

Frische Lebensenergie tanken

Lebensenergie fürs tägliche Wohlfühlen, für die Selbstheilung und für die Erhaltung der Gesundheit ist sehr wichtig.

Fehlt diese, fühlt man sich „ausgebrannt“ und erschöpft. Das weiß **Odettt Kühn** als Prana- und Yoga-Lehrerin. Sie bietet in ihrer Praxis Kurse für neue Energie an. „Eine Prana-Anwendung ist wie eine Dusche für den Körper“, macht sie neugierig. „Bei ‚Long Covid‘ kann die Selbstheilung damit ebenfalls beschleunigt werden“, informiert sie weiter.

Als Vorsitzende des Fachverbands „PRANA Germany e.V.“ führt sie seit Jahren kostengünstige Tages-Kurse durch, bei denen sie aufzeigt,



■ Heilpraktikerin Odett Kühn setzt als Lehrerin für Prana-Heilung darauf, neue Energie zu gewinnen und die Aura zu reinigen.

wie man mit alltäglichem Stress, Hektik und Umwelteinflüssen besser umgehen kann. „Das Ziel ist, einfache, aber wirkungsvolle Techniken zu erlernen, um gelassener durch den Tag zu kommen“, beschreibt sie. Wer Gefallen daran findet, auf diesem Weg innere Balance und Lebensenergie zurückzugewinnen, der kann über ein gestaffeltes Kurssystem tiefer in die Prana-Heilung einsteigen.

Dipl.-Ing. Odett Kühn, HP
Lehrerin für Prana-Heilung
nach Master Choa Kok Sui
Praxis für Naturheilkunde
Am Pennigsberg 47
15711 Königs Wusterhausen
Tel. 033 75/2 13 15 77
Tel. 01 73/9 34 75 62
www.praxis-odett-kuehn.de

Zurück ins normale Leben



Oft fällt es schwer, nach längerer Krankheit oder einem Klinikaufenthalt die „ganz normalen Dinge des Alltags“ auszuführen. Dann heißt es, zu trainieren, um die für ein „normales Leben“ nötigen Fähigkeiten bestmöglichst wiederherzustellen. Dabei steht die erfahrene Ergotherapeutin **Yvonne Robert** mit ihrem Team zur Seite. „Ziel ist es, schnellstens und sanft wieder zu Selbstständigkeit und Unabhängigkeit zu kommen. Dabei spielen die persönlichen Ziele und Wünsche eine große Rolle“, schildert sie. Dafür kommen in ihrer hellen und angenehm ausgestatteten Praxis diverse Methoden und Arbeitsmaterialien zum Einsatz. „Mit Motivation, Fleiß und Optimismus kommt man am schnellsten zum Ziel“, muntert sie auf.

Ergotherapie Yvonne Robert
Berliner Straße 11 • 15711 Königs Wusterhausen
Tel. 0 33 75/21 47 66 • Tel. 01 79/9 34 43 52
E-Mail: info@ergotherapie-robert.de
www.ergotherapie-robert.de

Schnell zum neuen Zahn

Die Zahnärzte **Fred Kuhl** und **Dr. Sonja Kuhl** bieten in ihrer modernen Praxis in Zernsdorf ein sehr breites Spektrum. Erfreulich sind die langen



Öffnungszeiten, die Berufstätigen entgegenkommen. Mit ihren Mitarbeitern kümmern sie sich um allgemeine Zahnheilkunde, schmerzarme Wurzelbehandlung, 3-D-geplante Implantationen und Zahnersatz auf hohem Niveau. Substanzschonende Keramikronen sind innerhalb eines Tages möglich. Weitere Schwerpunkte sind professionelle Zahnreinigung und Kinderbehandlung.

Zahnarztpraxis Kuhl in Zernsdorf
Undinestraße 36
15712 Königs Wusterhausen OT Zernsdorf
Tel. 0 33 75/5 85 92 81
E-Mail: praxis@zahnarzt-kuhl.de
www.zahnarzt-kuhl.de/zernsdorf
Mo. 8-17 Uhr • Di., Do. 8-20 Uhr
Mi. 8-13 Uhr • Fr. 8-15 Uhr

Tierärzte

Beatrice Blaurock	Küchenmeisterallee 2	15711 Königs Wusterhausen	0 33 75/21 86 86
Dr. Ilse-Maria Bischoff	Chausseestraße 140	15711 Königs Wusterhausen	0 33 75/29 21 58

Urologie

Annaeva Grimm	Eichenallee 1 B	15711 Königs Wusterhausen	0 33 75/5 25 11 38
Dr. Maj-Britt Jacoby	Eichenallee 4	15711 Königs Wusterhausen	0 33 75/502850
Dr. Michael Liebold	Johannes R. Becher Straße 24	15711 Königs Wusterhausen	0 33 75/8721 92

Zahnmedizin

Dipl.-Stom. Wolfram Achilles	Wernsdorfer Straße 53, OT NI.	15713 Königs Wusterhausen	0 33 75/50 28 28
Dr. Birgit Andrae, Dr. Elisabeth Zoll	Werftstraße 8, OT Senzig	15712 Königs Wusterhausen	0 33 75/90 26 68
Petra Braune	Schlossplatz 8	15711 Königs Wusterhausen	0 33 75/21 12 59
Dr. Julia Henriette Drescher	Karl Liebknecht Str. 54, OT Zees.	15711 Königs Wusterhausen	0 33 75/90 04 74
Miriam Else, Dipl.-Stom. Ines Wildenhain	Zum langen Berg 1 c, OT Zernsd.	15712 Königs Wusterhausen	0 33 75/5 29 64 55
Dr. Cornelia Hansche	Schlossplatz 6	15711 Königs Wusterhausen	0 33 75/20 90 36
Dimitrios Ioannakis (S. 37)	Maxim Gorki Straße 5	15711 Königs Wusterhausen	0 33 75/29 31 95
Alexander Joschko, Cornelia Joschko	Storkower Straße 6	15711 Königs Wusterhausen	0 33 75/29 00 32
Dr. Winifred Kristina Keller	Eichenallee 2	15711 Königs Wusterhausen	0 33 75/29 38 89
Dr. Anna Kensche	Chausseestraße 58	15711 Königs Wusterhausen	0 33 75/29 12 06
Dr. Burkhard Kensche	Chausseestraße 58	15711 Königs Wusterhausen	0 33 75/29 12 06
Fred Kuhl, Dr. Sonja Kuhl (S. 41)	Undinestraße 36, OT Zernsdorf	15712 Königs Wusterhausen	0 33 75/5 85 92 81
Henrik Lehmann	August Bebel Ring 42, OT Nied.	15713 Königs Wusterhausen	0 33 75/50 10 17
Dipl.-Stom. Sylke Noack	Am Amtsgarten 3	15711 Königs Wusterhausen	0 33 75/29 11 32
Kay Pinkert, Uwe Pinkert	Fontaneplatz 10 e	15711 Königs Wusterhausen	0 33 75/20 16 84
Angelika Rosin	Johannes R. Becher Straße 12 a	15711 Königs Wusterhausen	0 33 75/29 49 93
Dr. Kerstin Schneider	Luckenwalder Straße 10-12	15711 Königs Wusterhausen	0 33 75/29 38 06
Wilm Zunkel, Matthias Haustein	Bahnhofstraße 17 a	15711 Königs Wusterhausen	0 33 75/5 28 64 30

Regionaler Fachhändler mit 18 Jahren Erfahrung

Beratung und Verkauf von:

- ✓ **Elektromobilen**
Jetzt neu auch auf Rezept
- ✓ **Dreirad-Fahrrädern**
- ✓ **Elektrorollern**
- ✓ **Rollatoren**

al SENIORENPRODUKTE

Karl-Marx-Straße 2

15712 Königs Wusterhausen OT Zernsdorf

Tel. (0 33 75) 55 8 40 40

ÖFFNUNGSZEITEN: Mo.-Do. 9-18 Uhr



- - Vermietung von Elektromobilen ab 109,- Euro pro Monat - -

■ Das Team der Oralchirurgen Samer Askif, Dr. Katja Roloff, Dr. Andreas Roloff, Dr. Juliane Wrase, Dr. Iven Helm und Dr. Jenny Ehrlich (v.l.) sowie 15 spezialisierte zahnmedizinische Fachangestellte sorgen für gesunde Zähne.



Oralchirurgie



Zahnimplantate

Mundgesundheit bedeutet Lebensqualität

Gesunde Zähne sind nicht jedem von der Natur gegeben. Entzündungen an Zähnen, im Kieferknochen oder schiefe Zähne können zu erheblichen Schmerzen führen und weitere Beschwerden im Körper auslösen.

Oft hilft der normale Zahnarztbesuch, aber wenn es um operative Eingriffe geht, dann führt der Weg zum Oralchirurgen.

Die Oralchirurgie ist dabei auf eine möglichst sanfte Behandlung spezialisiert.

Spezialisierte Oralchirurgen

„Oralchirurgen haben nach dem Abschluss des Zahnmedizinstudiums eine vierjährige Weiterbildung absolviert. Unser Aufgabengebiet umfasst sämtliche ambulante operative Eingriffe im Mund. Typische Beispiele dafür sind das Einsetzen von Implantaten, Knochenaufbau im Kieferbereich, mikrochirurgische Zahnfleischbehandlungen,

operatives Entfernen von Weisheitszähnen und Wurzelspitzenresektionen. Weiterbehandlungen wie Kronen, Brücken, Prothesen, Füllungen oder sonstige Maßnahmen erfolgen wie gewohnt beim jeweiligen Zahnarzt“, geben **Dr. Katja Roloff** und **Dr. Andreas Roloff** einen kurzen Überblick.

Modernste Technik

Im „Zentrum für Oralchirurgie und Zahnimplantate“ werden Patienten von einem spezialisierten oralchirurgischen Team betreut. Vor Eingriffen wie dem Einsetzen von Implantaten, umfangreichen chirurgischen Sanierungen und Zahnfleisch-Operationen wird ein ausführliches Beratungsgespräch durchgeführt. Im modern ausgestatteten Zentrum können sämtliche digitale zwei- und bei Bedarf dreidimensionalen Röntgenaufnahmen zur präzisen Diagnostik angefertigt

werden. Zur Anwendung kann zudem ein Laser kommen. Dessen Vorteile sind kürzere Behandlungszeiten, geringere bis keine Schmerzen nach dem Eingriff und eine schnellere Wundheilung.

Behandlung „verschlafen“

Für Angstpatienten oder bei umfangreichen Operationen ist es hier möglich, den Eingriff unter Vollnarkose regelrecht zu „verschlafen“ oder sich mit einer Lachgas-sedierung in einen absolut ruhigen, angenehmen Zustand versetzen zu lassen.

Aus- und Weiterbildung

Bewerbungen zum Zahnmedizinischen Fachangestellten oder zur Weiterbildung für Oralchirurgie sind immer willkommen.

Zentrum für Oralchirurgie und Zahnimplantate Roloff und Kollegen
Berliner Straße 1-3

15711 Königs Wusterhausen
Tel. 0 33 75/52 03 14
www.oralchirurgie-roloff.de



Zeesener Ehepaar mit ungewöhnlichen Erlebnissen

Bienen und Maschinen

Kaum versucht sich die Sonne etwas bemerkbar zu machen, schon kommt Bewegung in die Natur. So warten unsere fleißigen Honigbienen nach der langen Winterzeit immer darauf, endlich loszulegen. „Allerdings bietet das zeitige Frühjahr für sie wenig an attraktiver Nahrung. Da blüht gerade mal die Haselnuss“, zeigt **Michael Zobel** viel Verständnis für die geflügelten Mitbewohner auf seinem großzügigen Grundstück am Zeesener See. Doch hier gilt: „Dem Ingenieur ist nichts zu schwör.“ Also musste der Zeesener nicht lange nachdenken, bis ihm die Erkenntnis kam.

Blühende Landschaft

Er verwandelte einen Teil seines Grundstücks in ein traumhaftes Blütenparadies. „Ich habe 500 Krokuszwiebeln eingepflanzt. Damit konnten meine Bienen sich besonders frühzeitig an den Pollen laben“, strahlt er. Der Stolz ist berech-



■ Evelyn Heller-Zobel und Michael Zobel haben sich für ihre Bienen eine Krokus-Plantage ausgedacht. Um die 500 Zwiebeln unter die Erde zu bringen, ist ein selbstkonstruiertes Gerät im Einsatz.





■ Evelyn Heller-Zobel und Michael Zobel wollen ihre fleißigen Honigbienen besonders verwöhnen. Diese danken es mit leckerem Honig.

tigt. Schließlich hat er sich vom kühlen Techniker zum heißen Naturliebhaber entwickelt, der unter anderem dem Imkerverein im benachbarten Friedersdorf vorsteht.

Mit Schwung in die Erde

Allerdings wollen so viele Blumenzwiebeln erst mal „unter die Erde“ gebracht werden. Also begann der mittlerweile 73-jährige Diplom-Ingenieur für Maschinenbau, zu grübeln. Das Ergebnis war die Weiterentwicklung eines Geräts, mit dem die Blumen-Babys mit Schwung in den Untergrund befördert werden.

Damit hat Michael Zobel wieder gezeigt, dass er einfallreich ist. Schließlich musste er in seinem Leben schon viel Flexibilität beweisen. Das begann bereits, nachdem er 1968 seine Berufsausbildung mit Abitur als Elektrotechniker im Funkwerk in Köpenick abgeschlossen hatte.

Ungewollt in die UdSSR

„Ich wollte anschließend Physik studieren. Mein Mitschüler und ich hatten das große Glück, gleich auf der Humboldt-Universität in Ber-

lin angenommen zu werden. Blöderweise offerierte die UdSSR in diesem Jahr die doppelte Anzahl an Studienplätzen für DDR-Bürger. Darauf war man hier nicht eingerichtet. Die Universitäten wurden verpflichtet, entsprechende Entsendungen zu machen. So kam ich unversehens nach

Charkow in der heutigen Ukraine. Mit ausschlaggebend war wohl, dass mein Freund ein ziemlicher Filou war. Da seine Mutter im Betrieb als Parteisekretärin fungierte und sein Vater als Physiker maßgeblich am neuen Düsenflugzeug mitwirkte, durfte so ein Lotterleben nicht sein. Man hoffte insgeheim, ihn in der UdSSR wieder auf den rechten Weg zu bringen.

Gelungen ist das nicht, er siedelte schließlich in die BRD über“, blickt Michael Zobel zurück.

Durch den Aufenthalt im „Bruderland“ lernte er hautnah kennen, wie dort alles funktioniert. „Das Essen war besonders gewöhnungsbedürftig. Es gab zwei Gemüsesuppen als Vorspeise zur Auswahl. In der Hauptspeise war das Fleisch immer gehackt“, schmunzelt Michael Zobel.

Liebe im Keller

Zurück in Berlin fand er eine Anstellung im „Berliner Werkzeugmaschinenbau“. Der Betrieb mit 2500 Beschäftigten hatte sich unter anderem auf Wälzlager konzentriert. Michael Zobel war hier in der Testabteilung. Ausgerechnet durch eine Havarie bekam sein Leben eine völlig neue Wendung. „Wir hatten in ▶



■ Evelyn Heller-Zobel freut sich über diesen Schrank als Präsent von Albrecht Gеше. Er war ihre Jugendliebe. Nun ist er ein berühmter Maler, dessen Porträt von Helmut Kohl das Kanzleramt ziert.

unserem Wohnblock eine Überschwemmung im Keller. Eine Mitbewohnerin erinnerte sich, dass ich ja Techniker bin und bat um Hilfe.“

Dies war **Evelyn Heller**, ein ebenso hübsches wie unbrennsames Energiebündel. Sie erreichte es als Schaulfenster-Dekorateurin aus ihrer Heimatstadt Leipzig, 1975 nach Berlin zu kommen. Dabei hatte sie wohl bereits auf der Schulbank einen Hang zur Kreativität vermittelt bekommen. Dafür sorgte ihr Klassenkamerad und damalige Jugendliebe **Albrecht Gehse**. Dieser avancierte später zum in Ost und West gefragten Maler der „Leipziger Schule“. Er wohnt mittlerweile auf der Insel Eiswerder bei

Spandau. Viele kennen ihn durch sein berühmtes Porträt des damaligen Bundeskanzlers **Helmut Kohl**, das im Kanzleramt zu sehen ist.

Erotischer Schrank

Jugendliebe Evelyn Heller-Zobel ist überaus stolz auf einen vom Promi-Künstler erotisch bemalten Schrank, der nun die gute Stube im Eigenheim in Zeesen ziert. Dort wohnt das ungewöhnliche Paar seit 16 Jahren. „Wir stehen immer noch in Kontakt miteinander“, weist sie darauf hin, dass Zeesen ab und an prominenten Besuch von Albrecht Gehse erhält. Die vor Energie sprühende Ex-Dekorateurin verzaubert dort und in der Region am liebsten die Bewohner mit

DDR-Modeschauen, Kinder schminken und anderen Ideen. Schön ist, dass jeder Einblick ins Leben des ungewöhnlichen Paares gewinnen kann. Beide haben dies in jeweils eigenen Büchern ermöglicht. Michael Zobel gibt in „Sowjetparadies“ seine Erfahrungen in „Mein Leben in drei Gesellschaftssystemen“ preis.

Die Ehefrau lässt mit „Schön‘ Feierabend“ tief in ihr Leben in der DDR und danach blicken. Da sieht man also, dass die Bienenfreunde selbst überaus bienenfleißig sind!

Infos:

Tel. 033 75/9 2081 58

www.helzo.de

www.imkerverein-friedersdorf.de



B | E | V
I N G E N I E U R E

GmbH

TIEFGANG

Ingenieurskanzlei für Energienutzung, -gewinnung und -rückgewinnung in der Wasserwirtschaft und Kommunen

Am Amtsgarten 10, 15711 Königs Wusterhausen



**ZWEI STARKE
PARTNER
IN DER REGION**

für die Planung von
nachhaltigen Objekten im Tief-
und Anlagenbau sowie zur
Nutzung regenerativer Energien.

www.bev-ing.de
www.tiefgang-bb.de

Landschafts- & Gartenbau

K. Gruhn

Engagierte Garten- und Baumpflege sowie Winterdienst

Wohlfühloase garantiert!

Erst wartet man sehnsüchtig darauf, dass die ersten Frühjahrsblüher aufgehen und die frisch gepflanzten Sträucher Blätter bekommen, und dann geht alles schnell: Aus dem zaghaften Paradies wird ein Dschungel, der schwer einzudämmen ist.

Dies ist dann ein Fall für das Landschafts- und Gartenbauteam um **Kristoffer Gruhn**. Er und seine Mitarbeiter sind dafür ganzjährig im Einsatz. „Wir beraten gerne vor Ort bei der Anlage eines Gartens, der schließlich eine dauerhafte Wohlfühloase sein soll. Durch Kollrasen kommt man schnell zu einem gepflegten Hausumfeld. Wir übernehmen alle gewünschten Pflegearbeiten, sind also vom Rasenmähen bis zum Obstbaum- und Heckenschnitt sowie für Baumpflege und -fällungen inklusive Stubbenroden im Einsatz“, beschreibt

Kristoffer Gruhn das Engagement. Hier gibt es zudem Fachleute für Wegebau und Pflasterarbeiten sowie fürs Anlegen von Terrassen.

Das Team kann auf einen breiten Maschinenpark mit Transportern, Radlader, Raupenbagger sowie Fräsen zurückgreifen. Gerne können die anfallenden Arbeiten ausgeführt werden, während man selber im Urlaub ist.

Zuverlässiger Winterdienst

Ein weiterer wichtiger Service ist der Winterdienst, der Hausbesitzer bei Schnee und Frost von ihren lästigen Verpflichtungen entlastet.

Mitarbeiter willkommen

Neue Mitarbeiter erwartet eine Festanstellung zu attraktiven Konditionen. „Nötig sind der Führerschein sowie die Liebe zum Beruf. Für eine Bewerbung genügt ein kurzer Anruf“, lädt Kristoffer Gruhn ein.



Winterdienst

- ★ Schneebeseitigung
- ★ Eisglättebekämpfung und Streudienst
- ★ Ausschließlich handgeführte Motorkehrmaschinen
- ★ Freie Gehwege, Zufahrten, Parkplätze und Höfe
- ★ Hohe Zuverlässigkeit seit über 10 Jahren



K. Gruhn Landschafts- & Gartenbau

Karl Liebknecht Straße 154 • 15732 Schulzendorf
 Tel. 01 77/5 75 75 79
 E-Mail: info@gruhn-gartenpflege.de
 www.gruhn-gartenpflege.de



Alarmanlagen

■ WSG

Wach- und Servicegesellschaft mbH & Co. Sicherheitsdienste KG

Berliner Allee 30/32
15806 Zossen OT Wündorf
Tel. 03 37 02/60 70
www.wsg-service.de, **S. 2**

Antiquitäten, Möbel

■ Antikcenter

Königs Wusterhausen

Schlossstraße 1
15711 Königs Wusterhausen
Tel. 0 33 75/29 68 81
www.antikcenter-koenigs-wusterhausen.de, **S. 52**

Badrenovierung, Fliesenleger

■ Munari GmbH

Fliesenlegermeisterbetrieb

Wildbahn 105
15745 Wildau
Tel. 0 33 75/50 42 60
Tel. 01 76/63 33 58 16
E-Mail: info@munari-fliesen.de
www.munari-fliesen.de, **S. 51**

Bauelemente

■ Heim & Haus

Ernst Laas Straße 11
15517 Fürstenwalde
Tel. 0 33 61/30 60 10
www.heimhaus.de, **S. 49**

Bauprojektierung, Gutachten

■ BS-IB

Bausachverständigen- & Ingenieurbüro

Am Kleingewerbegebiet 1
15745 Wildau
Tel. 0 33 75/50 28 33
Tel. 01 73/6 00 69 03
www.bs-ib.de, **S. 49**

Bautrocknung

■ Friese Anlagenservice24 GmbH

Mühlenstraße 13
15562 Rüdersdorf
Tel. 0 33 36 38/89 60 52
www.anlagenservice24.de, **S. 54**

Carport, Überdachung

■ db HOME

Daniel Bialluch

Straße der Jugend 66
16356 Ahrensfelde OT Eiche
Tel. 01 70/8 90 74 07
www.dbhome.de, **S. 49**

Containerdienst

■ Carl Lutze Sekundärrohstoffe

Am Nordhafen 11
15711 Königs Wusterhausen
Tel. 0 33 75/4 95 58 18
www.clsr.de, **S. 52**

Eigenheime

■ OKAL

Musterhaus Werder

An den Hainbuchen
14542 Werder (Havel)
Tel. 01 63/4 37 73 05
Tel. 01 63/4 37 73 03
www.okal.de, **S. 50**

Erdbau

■ Witte Spezialtiefbau GmbH & Co. KG

Rialtoring 42, 12589 Berlin
Tel. 0 30/64 84 92 88
www.witte-spezialtiefbau.de
S. 12, S. 55

Fenster, Türen, Rollläden

■ dam. Fenster + Türen Vertrieb

Schulzendorfer Straße 10
15259 Schönefeld OT Waltersdorf
Tel. 0 30/63 31 10 60
www.dam-fenster.de, **S. 54**

Garten

■ Gartenbau Nico Wargenau

Rotberger Dorfstraße 19
12529 Schönefeld
Tel. 01 63/2 89 27 18
www.gartenbau-wargenau.de, **S. 53**

■ Kristoffer Gruhn

Landschafts- & Gartenbau

Karl Liebknecht Straße 154
15732 Schulzendorf
Tel. 01 77/5 75 75 79
www.gruhn-gartenpflege.de, **S. 47**

■ OSN Facility Management

Spreewaldstraße 57
15711 Königs Wusterhausen
Tel. 0 33 75/5 26 77 16
Tel. 01 71/8 37 18 18
www.osn-nord.de, **S. 13**

Heizung, Sanitär

■ Nitschke

Bäder und Haustechnik GmbH

Storkower Straße 3
15713 Königs Wusterhausen
OT Wernsdorf
Tel. 0 33 62/82 49 99
www.baederwelt-nitschke.de, **S. 12**

Holzbau

■ Zimmerei & Holzdesign

Romano Nahrstedt

Heidegrund 2
15713 Königs Wusterhausen
OT Niederlehme
Tel. 01 51/51 18 86 47
E-Mail: zimmereiholzdesign@web.de
S. 52

Ingenieurbüro

■ BEV Ingenieure

Am Amtsgarten 10
15711 Königs Wusterhausen
Tel. 0 33 75/46 98 60
www.bev-ing.de, **S. 46** ▶

VERMESSUNGSBÜRO

Andreas Schmidt

Öffentlich bestellter Vermessungsingenieur

03375 - 211 49 100

www.as-vermessung.de

Karl Marx Straße 168 • 15713 Königs Wusterhausen



IHR KARRIERESTART

über **50** **HH** **HEIM & HAUS®**
JAHRE | 1971-2021



Starten Sie mit uns, Deutschlands Nr. 1 der Bauelementebranche, in eine erfolgreiche Zukunft mit Produkten „Made in Germany“ im Energiespar-, Sicherheits-, Sonnen- und Wetterschutzsektor.

Wir suchen (m/w/d):

- **Verkäufer im Direktvertrieb**
- **Außendienstmitarbeiter**
- **Monteure**
- **Montagepartner**

Ein boomender Markt mit enormem Absatzvolumen erwartet Sie.

Wir bieten:

- › eine fundierte Ausbildung
- › bei Eignung direkter Einstieg in die Führungsebene
- › Firmen-PKW › leistungsorientierte Bezahlung

Auch Branchenfremde und Quereinsteiger willkommen

Wir freuen uns auf SIE!

HEIM & HAUS · Ernst-Laas-Str. 11 · 15517 Fürstenwalde · Tel. 03361 – 30 60 10

E-Mail: buero-fuerstenwalde@heimhaus.de · www.heimhaus.de

Profi für Überdachungen



Den Sommer kann man mit einer professionellen Überdachung gut verlängern. Diese schützt, wenn Regenwolken aufziehen und man buchstäblich in Windeseile den geselligen Anlass nach innen verlegen müsste. Möbel sowie die Terrasse selbst bleiben mit im Trockenen. Ebenso hat ein Carport seine Vorteile. Neben dem Schutz vor Hagel, Blütenstaub oder anderen Verschmutzungen lassen sich damit oftmals noch kleine Ersparnisse bei der Autoversicherung erwirken.

Daniel Bialluch ist für alle Fragen rund um diese Themen der kompetente Ansprechpartner in der Region in und um Berlin. „Ich schaue mir gerne die Gegebenheiten vor Ort zusammen mit Ihnen an, sodass wir ausführlich über Ihre Vorstellungen sprechen können. Wenn ich das Ziel genau kenne, finden wir gemeinsam die optimale Lösung.“

db HOME | Handwerk aus Leidenschaft!
Daniel Bialluch

Straße der Jugend 66 • 16356 Ahrensfelde OT Eiche
Tel. 01 70/890 74 07 • www.dbhome.de



Sicher bei Bauprojekten

Ein Gebäude besteht aus unwahrscheinlich vielen Einzelteilen. Nur ein erfahrener Fachmann kann da von Anfang an alles im Auge behalten. **Uwe Pinther** steht hier mit seinem Bausachverständigen- und Ingenieurbüro zur Seite. Er bietet eine kostenfreie Erstberatung. Zusammen mit seinem Team begleitet er vom Immobilienkauf bis zum Einzug ins neue Haus. Zudem sind sie bei Neubau, Sanierung oder Modernisierungsmaßnahmen bewährte Ansprechpartner und erstellen Schaden- und Wertgutachten.

BS-IB Bausachverständigen- & Ingenieurbüro
Am Kleingewerbegebiet 1 • 15745 Wildau
Tel. 0 33 75/50 28 33 • Tel. 01 73/6 00 69 03
E-Mail: bs.ib@bs-ib.de • www.bs-ib.de

Ingenieurbüro

■ BS-IB Bausachverständigen- & Ingenieurbüro

Am Kleingewerbegebiet 1
15745 Wildau
Tel. 0 33 75/50 28 33
Tel. 01 73/6 00 69 03
www.bs-ib.de, **S. 49**

■ Tiefgang GmbH

Am Amtsgarten 10
15711 Königs Wusterhausen
Tel. 0 33 75/4 69 86 33
www.tiefgang-bb.de, **S. 46**

Kompostierwerk

■ Carl Lutze Sekundärrohstoffe

Am Nordhafen 11
15711 Königs Wusterhausen
Tel. 0 33 75/4 95 58 18
www.clsr.de, **S. 52**

Polsterei

■ Lederrepair 24

Werkseestraße 3
12587 Berlin-Friedrichshagen
Am Müggelpark 27
15537 Gosen-Neu Zittau
Tel. 01 73/8 28 13 49
www.lederrepair24.de, **S. 53**

Reinigung

■ OSN Facility Management

Spreewaldstraße 57
15711 Königs Wusterhausen
Tel. 0 33 75/5 26 77 16
Tel. 01 71/8 37 18 18
www.osn-nord.de, **S. 13**

■ WSG

Wach- und Servicegesellschaft mbH & Co. Sicherheitsdienste KG

Berliner Allee 30/32
15806 Zossen OT Wündorf
Tel. 03 37 02/60 70
www.wsg-service.de, **S. 2**

Solar

■ Gexx aeroSol GmbH

Schmiedestraße 2 A, 15745 Wildau
Tel. 0 33 75/5 22 62 52
www.gexx-aerosol.com, **S. 14**

Sonnen- und Insektenschutz

■ HomeFlair Ronny Wolter

Seestraße 35 b
15713 Königs Wusterhausen
OT Niederlehme
Tel. 03 37 62/81 89 82
www.homeflair.de, **S. 55**

Vermessung

■ Vermessungsbüro

Andreas Schmidt

Karl Marx Straße 168
15713 Königs Wusterhausen
Tel. 0 33 75/21 14 91 00
www.as-vermessung.de, **S. 48**

■ Vermessungsbüro

U. Borschel und R. Ortloff

Fichtestraße 124
15745 Wildau
Tel. 0 33 75/50 48 00
www.borschel-ortloff.de, **S. 63**

Wasseraufbereitung

■ WFS WaterFilter.Solutions

Fliederstraße 23
15711 Königs Wusterhausen
Tel. 01 52/28 67 71 22
E-Mail: info@waterfilter.solutions
www.waterfilter.solutions, **S. 13**

Firma eintragen

**Bau- und Handwerksunternehmen
können sich über die Internetseite:
www.KW-im-Internet.de eintragen.**

OKAL

Ausgezeichnete Häuser



Als Ihr regionaler und persönlicher Ansprechpartner begleiten wir Sie auf Ihrem Weg zum Eigenheim und lassen Ihre Wohnträume mit ausgezeichneten Häusern von OKAL Wirklichkeit werden.

Wir vereinen als dynamisches Mutter-Tochter-Gespann Kompetenz, Tatkraft und Lebenserfahrung miteinander, um Ihre individuellen Wünsche für Sie umzusetzen.

Wir freuen uns auf Ihre Terminvereinbarung!

Musterhaus Werder
An den Hainbuchen · 14542 Werder/Havel
www.okal.de



Marion Rau

marion.rau@okal.de · Tel. 0163 4377305

Stefanie Rau

stefanie.rau@okal.de · Tel. 0163 4377303

Bad, Fliesen und Ausbau aus einer Hand

Wildauer Spezialisten für Fliesen und hochwertigen Innenausbau lassen Wohnträume wahr werden.

Die Munari GmbH besticht durch lange Erfahrung und ein ungewöhnlich breites Spektrum. Geschäftsführerin **Samira Munari** verweist gerne darauf, dass Ehemann **Marco Munari** eine Berufspraxis von bereits 30 Jahren als Fliesenlegermeister einbringen kann.

Ein Team von 30 engagierten Mitarbeitern sorgt dafür, dass Aufträge jeder Größenordnung exakt ausgeführt werden können. Die dabei verwendeten Materialien sind in Haltbarkeit, Qualität, Hygiene sowie unter dem Aspekt der Nachhaltigkeit unübertroffen. Die Fachleute sind vielfach für Badmodernisierung oder -neubau gefragt. Dabei schließen sie Abbruch- und Maurerarbeiten, Trockenbau und Verputzen sowie Malern und Tapezieren mit ein. Zudem können die wichtigen Sanitär- und Elektroaufgaben mit erledigt werden. Schreinerarbeiten und Montage von Bauelementen wie Fenstern und Türen gehö-



■ Die Munari GmbH bietet Bauservice aus einer Hand. Dadurch werden Wohnträume wahr.

ren ebenso dazu. Diese Komplexität ist ein unschätzbare Vorteil für die Auftraggeber, erspart es doch die ansonsten mühevoll Koordination diverser Gewerke.

Entscheidende Qualität

Dabei wissen sie, dass insbesondere bei Fliesen- und Natursteinverlegung unbedingt auf hohe Qualität gesetzt werden muss: „Schließlich sind diese für Strapazierung und lange Haltbarkeit vorgesehen“, hält Marco Munari vor Augen. „Großformatige Varianten sind vielfach beliebt und für alle Räume geeignet. Im Wohnbereich

kann man oft mit Holzoptik einen gemütlichen Eindruck erwecken. Gleichzeitig profitiert man davon, dass Fliesen leicht zu säubern sind“, gibt er weiter Einblick.

„Immer entscheidend ist die genaue Planung. Deshalb nehme ich mir sehr gerne Zeit, um jede Frage bis ins Detail zu klären“, bietet Marco Munari an.

Munari GmbH
Fliesenlegermeisterbetrieb
 Wildbahn 105
 15745 Wildau
 Tel. 0 33 75/50 42 60
 Tel. 01 76/63 33 58 16
 E-Mail: info@munari-fliesen.de
 www.munari-fliesen.de



Kompostierwerk und Containerdienst



Hafen KW

Inh. Carl Lutze
Sekundärrohstoffe
Am Nordhafen 11

15711 Königs Wusterhausen
Tel. 03375/49 55 818
www.clsr.de

Öffnungszeiten:
Montag-Freitag 8.30-17 Uhr
Samstag 9-14 Uhr

Antike Träume



Schon ein antikes Möbelstück kann einem Raum ein besonderes Ambiente verleihen. Es atmet den Hauch von Jahrhunderten und ist zudem liebevoll verarbeitet. Glücklicherweise ist, wer ein komplettes Ensemble sein Eigen nennen kann. Dafür gibt es in Königs Wusterhausen gute Chancen.

André Hübner liebt Gegenstände mit Geschichte. Bei ihm findet sich Mobiliar vor 1920, Uhren, Porzellan, Gemälde, Bücher, Statuen und Einrichtungsgegenstände aller Art. Er liefert im Umkreis an und erweckt in seiner Werkstatt wertvolles aus früheren Zeiten wieder zu neuem Leben.

Antikcenter Königs Wusterhausen
Schlossstraße 1 • 15711 Königs Wusterhausen
Tel. 0 33 75/29 68 81
E-Mail: info@antikcenter-koenigs-wusterhausen.de
www.antikcenter-koenigs-wusterhausen.de
Di.-Fr. 10-18 Uhr • Sa. 10-15 Uhr

Liebe fürs Holz

Holz ist ein natürliches Material, duftet herrlich und besticht durch ein unvergleichliches Raumklima. Allerdings erfordert es bei der Bearbeitung viel Wissen und Fingerspitzengefühl. Bei **Romano Nahrstedt** spürt man sofort die Leidenschaft. Er fertigt Möbel und verlegt langlebige Terrassenbeläge. Außerdem kümmert er sich um sämtliche Zimmererarbeiten inklusive Dach und Carport. Anfallende Klempneraufgaben werden mit erledigt.



Zimmerei & Holzdesign Romano Nahrstedt
Heidegrund 2
15713 Königs Wusterhausen OT Niederlehme
Tel. 01 51/51 18 86 47
E-Mail: zimmereiholzdesign@web.de

Neues Leben für altes Leder

Leder ist edel, doch nagt irgendwann der Zahn der Zeit daran.

Jörg Weise kümmert sich mit viel Erfahrung um professionelle Reinigung, Pflege und



■ Jörg Weise weiß, wie man aus ramponierten Ledermöbeln wieder einen repräsentativen Blickfang macht.

Reparatur. Durch Verwendung von eigenen Farbpigmenten kann die Originaltönung fast immer wieder hergestellt werden.

„Bei Bedarf werden die wertvollen Stücke neu bezogen“, bietet Jörg Weise weiter an. Meist ist er für Möbel, Büro-



sessel, Bootspolster und Autositze im Einsatz. Außerdem ist er bei Restaurants und anderen Betrieben mit Publikumsverkehr gefragt.

Bei seiner Arbeit kann er auf eine Erfahrung aus mittlerweile zehn Jahren setzen. Die Fachleute von „Lederrepair 24“ kommen zu einem unverbindlichen Besichtigungstermin der Möbel und erstellen einen genauen Kostenvorschlag. So ist man immer auf der sicheren Seite.

Lederrepair 24
 Werlseestraße 3
 12587 Berlin-Friedrichshagen
 Am Müggelpark 27
 15537 Gosen-Neu Zittau
 Tel. 01 73/8 28 13 49
 E-Mail: lederrepair24@gmx.de
www.lederrepair24.de

Gartenbau und -pflege rund ums Jahr

Ein Garten besticht besonders dann, wenn alles genau aufeinander abgestimmt ist.



■ Nico Wargenau kümmert sich um Gärten und attraktive Außenanlagen in jeder Größe.

Seit über 18 Jahren gestaltet Nico Wargenau im südlichen Brandenburg und in Berlin Gärten und Anwesen zum Wohlfühlen.

Wege, Terrassen sowie Mauern und Auffahrten werden mithilfe des umfangreichen Maschinenparks und dem



Engagement des erfahrenen fünfköpfigen Teams in kurzer Zeit realisiert. „Unser Spektrum deckt fast alle Wünsche im Landschaftsbau ab“, erklärt Nico Wargenau. Dazu gehören ästhetisch-attraktive Natursteinwege, Bepflanzungen inklusive Rollrasen und Erdarbeiten sowie Zaunanlagen.

Damit alles rund ums Jahr Freude ohne Schweißperlen macht, kümmern sich die Fachleute zudem auf Wunsch um die regelmäßige Pflege.

Gartenbau Nico Wargenau
 Rotberger Dorfstraße 19
 15229 Schönefeld
 Tel. 01 63/2 89 27 18
 E-Mail:
kontakt@gartenbau-wargenau.de
www.gartenbau-wargenau.de

Hochwertige Fenster zum Energiesparen

Hochwertige Fenster und Türen können viel mehr, als durch Funktionalität und Ästhetik zu bestechen.

Gerade in der aktuellen Frage zur Einsparung von Energie sind sie ein unverzichtbarer Teil zur Steigerung des persönlichen Wohlfühlklimas.



■ In Waltersdorf laden Kathrin und Olaf Damm ein, zu erkunden, was heute Fenster und Türen ausmacht.

In Waltersdorf bietet der Familienbetrieb von **Kathrin Damm** und **Olaf Damm** in großzügiger Ausstellung einen guten Überblick. „Immer beliebter werden Lösungen, bei denen man das Öffnen der Fenster oder der Rollläden elektrisch steuern kann. Dies lässt sich wahlweise per Schalter, Smartphone oder Tablet regeln“, machen die Fachleute neugierig. Mit Sensoren kann erreicht werden, dass nur bei bestimmten Wetter oder entsprechenden Raumbedingungen gelüftet oder die Rollläden bedient werden.

Das Unternehmen hat eine über 30-jährige Erfahrung. Die Mitarbeiter beraten auf Wunsch zuhause oder auf der Baustelle, kümmern sich um die perfekte Montage und geben gerne Tipps zu Fördermöglichkeiten des Bundes.

dam. Fenster + Türen Vertrieb
Schulzendorfer Straße 10
15259 Schönefeld OT Waltersdorf
Tel. 0 30/63 31 10 60

E-Mail: info@dam-fenster.de • www.dam-fenster.de

Soforthilfe bei Wasserschäden

Eine feuchte Stelle an der Wand bedeutet ein Warnsignal, das keinesfalls ignoriert werden sollte.

„Eine kleine Leckage kann in kurzer Zeit zu einem erheblichen Wasserschaden führen“, wissen **Sven Friese** und **Kevin Friese**.

Das versierte Team mit über 25 Mitarbeitern kommt schnell ins Haus und findet mit Thermografie- und Infrarotgeräten versteckte Schadstellen. „Das gesamte Vorgehen wird Schritt für Schritt dokumentiert, sodass die Versicherung dafür in Anspruch genommen werden kann“, versprechen sie.

Zudem kümmern sich die Fachleute um Schimmelbeseitigung, Wasserschadensaus-trocknung, Wiederherstellungsarbeiten, Versicherungsabwicklung und um die Leckortung sowie Trocknung von Flachdächern.

Friese Anlagenservice24 GmbH
Mühlenstraße 13 • 15562 Rüdersdorf
Tel. 03 36 38/89 60 52
E-Mail: info@anlagenservice24.de
www.anlagenservice24.de



■ Mit modernen Geräten erkennt Kevin Friese Feuchtigkeitsherde, die dank spezieller Technik effizient am Ort des Geschehens beseitigt werden.

A			
Abbruch von Gebäuden			
Lk., Untere Bauaufsichtsbehörde	Brückenstraße 41	15711 Königs Wusterhausen	0 33 75/26 22 95
Abfallbeseitigung			
Abfallwirtschafts Service GmbH	Hafenstraße 18	15711 Königs Wusterhausen	0 33 75/52 97 80
SBAZV	Teltowkehre 20	14974 Ludwigsfelde	0 33 78/5 18 02 12
Recyclinghof SBAZV	Robert Guthmann Straße 20	15711 Königs Wusterhausen	0 33 75/21 44 84
Abwasser, Trinkwasser			
DNWAB	Köpenicker Straße 25	15711 Königs Wusterhausen	0 33 75/2 56 80
Bereitschaftsdienst	Köpenicker Straße 25	15711 Königs Wusterhausen	08 00/8 80 70 88
MAVV	Köpenicker Straße 25	15711 Königs Wusterhausen	0 33 75/2 56 88 26
Ärzte im Bericht			
Augenklinik Dr. Schönewolf (S. 34)	Köpenicker Straße 29	15711 Königs Wusterhausen	0 33 75/56 97 20
Ioannakis & Kollegen (S. 37)	Maxim Gorki Straße 5	15711 Königs Wusterhausen	0 33 75/29 31 95
Zahnarzt Kuhl (S. 41)	Undinestraße 36	15712 Königs Wusterhausen	0 33 75/5 85 92 81
Zentrum für Oralchirurgie (S. 43)	Berliner Straße 1-3	15711 Königs Wusterhausen	0 33 75/52 03 14
AIDS-Beratung			
Landkreis, Gesundheitsamt	Schulweg 1 b	15711 Königs Wusterhausen	0 33 75/26 21 45
Alarmanlagen, Einbruchschutz			
WSG mbH & Co. Sicherh. KG (S. 2)	Berliner Allee 30/32	15806 Zossen OT Wündorf	0 33 75/26 21 45
Amtsarzt			
Landkreis, Gesundheitsamt	Schulweg 1 b	15711 Königs Wusterhausen	0 33 75/26 21 37
Amtsgericht			
Amtsgericht Königs Wusterhausen	Schlossplatz 4	15711 Königs Wusterhausen	0 33 75/27 10
An-, Ab- und Ummeldungen			
Stadtverwaltung, Bürgerservice	Schlossstraße 3	15711 Königs Wusterhausen	0 33 75/27 33 73
Angeln, Angelerprüfung, Fischereischein			
Landkreis, Untere Fischereibehörde	Beethovenweg 14	15907 Lübben	0 35 46/20 15 15
Antiquitäten, Möbel			
Antikcenter (S. 52)	Schlossstraße 1	15711 Königs Wusterhausen	0 33 75/29 68 81
Arbeitsplätze aktuell			
Gemeinn. Arbeitsförderungs. (S. 11)	Kirchplatz 1-2	15806 Zossen	0 33 77/2 01 10
Gexx aeroSol GmbH (S. 14)	Schmiedestraße 2 A	15745 Wildau	0 33 75/5 22 62 52
Landschafts- und Gartenbau (S. 47)	Karl Liebknecht Straße 154	15732 Schulzendorf	0 1 77/5 75 75 79
Heim & Haus (S. 49)	Ernst Laas Straße 11	15517 Fürstenwalde	0 33 61/30 60 10

Wir bringen Sie an Ihr Ziel!



www.witte-spezialtiefbau.de

Witte Spezialtiefbau GmbH & Co. KG · Rialtoring 42 · 12589 Berlin
Telefon 030/64 84 92 88 · info@witte-spezialtiefbau.de

Sichtschutz vom Profi

Hochwertige Ware zu einem günstigen Preis, das gibt es seit fast 20 Jahren bei Ronny Wolter von „HomeFlair“. In seinem Onlineshop findet sich eine breite Produktpalette für alle gängigen Sonnen- und Insektenschutzlösungen. Markisen gehören dabei genauso zum Angebot wie Jalousien, Plissees, Rollos sowie Lamellen- und Schiebevorhänge. Sehr interessant ist hierbei die Möglichkeit, Sichtschutz mit eigenen oder angebotenen Fotomotiven persönlich zu gestalten. Gerne erstellt das Team von „HomeFlair“ ein kostenloses Angebot, übersendet Stoffmuster oder berät Privat- und Geschäftskunden telefonisch sowie vor Ort.

Jalousien Markisen Rollos Plissees Lamellenvorhänge Insektenschutz



HomeFlair
Seestraße 35 b
15713 Königs Wusterhausen
Tel.: 033762 818982 · Mail: Homeflair@gmx.de · www.HomeFlair.de

ÜBERSICHT Was erledige ich Wo

Arbeitsplätze aktuell

Intensivpflege Heine GmbH (S. 39)	Blumenstraße 8	15711 Königs Wusterhausen	0 33 75/5 25 85 59
Nitschke GmbH (S. 12)	Storkower Straße 3	15713 Königs Wusterhausen	0 33 62/82 49 99
Pension Schwalbenweg (S. 12)	Schwalbenweg 7	12529 Schönefeld	0 30/6 72 95 43
Witte Spezialtiefbau (S. 12)	Rialtong 42	12589 Berlin	0 30/64 84 92 88
ZAL-BB, Informationszentrum (S. 68)	Eichenallee 1 b	15711 Königs Wusterhausen	0 33 75/52 29 92
Zentrum für Oralchirurgie (S. 43)	Berliner Straße 1-3	15711 Königs Wusterhausen	0 33 75/52 03 14

Archiv

Stadtarchiv	Schlossstraße 3	15711 Königs Wusterhausen	0 33 75/27 35 06/-07
-------------	-----------------	---------------------------	----------------------

Augenarzt

Augenklinik Dr. Schönewolf (S. 34)	Köpenicker Straße 29	15711 Königs Wusterhausen	0 33 75/56 97 20
------------------------------------	----------------------	---------------------------	------------------

Augenoptiker

Optik Müller (S. 37)	Friedrich Engels Straße 1	15711 Königs Wusterhausen	0 33 75/5 24 74 04
----------------------	---------------------------	---------------------------	--------------------

Ausbildung, Berufsqualifizierung

Agentur für Arbeit	Max Werner Straße 5	15711 Königs Wusterhausen	0 33 75/27 90
Gemeinn. Arbeitsförderungs. (S. 11)	Kirchplatz 1-2	15806 Zossen	0 33 77/2 01 10
Gexx aeroSol GmbH (S. 14)	Schmiedestraße 2 A	15745 Wildau	0 33 75/5 22 62 52
Heim & Haus (S. 49)	Ernst Laas Straße 11	15517 Fürstenwalde	0 33 61/30 60 10
Intensivpflege Heine GmbH (S. 39)	Blumenstraße 8	15711 Königs Wusterhausen	0 33 75/5 25 85 59
ZAL-BB, Informationszentrum (S. 68)	Eichenallee 1 b	15711 Königs Wusterhausen	0 33 75/52 29 92
Zentrum für Oralchirurgie (S. 43)	Berliner Straße 1-3	15711 Königs Wusterhausen	0 33 75/52 03 14

Ausbildungsförderung, BAföG

Lk., Kultur, Ausbildungs- & Sportförd.	Beethovenweg 14	15907 Lübben	0 35 46/20 18 14
--	-----------------	--------------	------------------

Ausländerangelegenheiten

Landkreis, Ordnungsamt	Schulweg 1 b	15711 Königs Wusterhausen	0 33 75/26 21 06
------------------------	--------------	---------------------------	------------------

Autohandel, -service

Autohaus Koch GmbH (S. 23)	Karl Liebknecht Straße 64-65	15711 Königs Wusterhausen	0 33 75/90 40 10
BMW Wernecke (S. 27)	Richard Sorge Straße 30-32	15745 Wildau	0 33 75/5 05 20
ISB Dahmeland, GTÜ (S. 26)	Eichhornstraße 4-5	15741 Bestensee	0 33 75/52 94 45
ISB Dahmeland, GTÜ (S. 26)	Fontaneallee 51	15745 Wildau	0 33 75/52 94 45
Kfz-Sachverst. R. Kiesinger (S. 33)	Karl Liebknecht Straße 57a	15711 Königs Wusterhausen	0 33 75/9 20 74 74
Automatenservice von Lützwitz (S. 9)	Schwerinallee 13-15	15806 Zossen	0 33 70 02/60 01 72

B

Bahnfahrkarten, Busfahrkarten

DB FahrkartenAgentur (S. 16)	Bahnhofsvorplatz 5	15711 Königs Wusterhausen	0 33 75/21 12 55
------------------------------	--------------------	---------------------------	------------------

Bau- und Hauservice

Antikcenter (S. 52)	Schlossstraße 1	15711 Königs Wusterhausen	0 33 75/29 68 81
BEV Ingenieure (S. 46)	Am Amtsgarten 10	15711 Königs Wusterhausen	0 33 75/46 98 60
BS-IB Bausachverständigen (S. 49)	Am Kleingewerbegebiet 1	15745 Wildau	0 33 75/50 28 33
Carl Lutze Sekundärrohstoffe (S. 52)	Am Nordhafen 11	15711 Königs Wusterhausen	0 33 75/4 95 58 18
dam. Fenster + Türen (S. 54)	Schulzendorfer Straße 10	12529 Schönefeld	0 30/63 31 10 60
db home Daniel Bialluch (S. 49)	Straße der Jugend 66	16356 Ahrensfelde OT Eiche	0 1 70/8 90 74 07
Friese Anlagenservice24 (S. 54)	Mühlenstraße 13	15562 Rüdersdorf	0 33 68/89 60 52
Gartenbau Nico Wargenau (S. 53)	Rotberger Dorfstraße 19	12529 Schönefeld	0 1 63/2 89 27 18
Gexx aeroSol GmbH (S. 14)	Schmiedestraße 2 A	15745 Wildau	0 33 75/5 22 62 52
Landschafts- und Gartenbau (S. 47)	Karl Liebknecht Straße 154	15732 Schulzendorf	0 1 77/5 75 75 79
Heim & Haus (S. 49)	Ernst Laas Straße 11	15517 Fürstenwalde	0 33 61/30 60 10
HomeFlair, Ronny Wolter (S. 55)	Seestraße 35 b, OT Niederl.	15713 Königs Wusterhausen	0 33 62/81 89 82
Lederrepair 24 (S. 53)	Am Müggelpark 27	15537 Gosen-Neu Zittau	0 1 73/8 28 13 49
Lederrepair 24 (S. 53)	Werseestraße 3	12587 Berlin-Friedrichshagen	0 1 73/8 28 13 49
Munari GmbH (S. 51)	Wildbahn 105	15745 Wildau	0 33 75/50 42 60
Nitschke GmbH (S. 12)	Storkower Straße 3	15713 Königs Wusterhausen	0 33 62/82 49 99
OKAL Musterha., Marion Rau (S. 50)	An den Hainbüchen	14542 Werder (Havel)	0 1 63/4 37 73 05
OKAL Musterh., Stefanie Rau (S. 50)	An den Hainbüchen	14542 Werder (Havel)	0 1 63/4 37 73 03
OSN Facility Management (S. 13)	Spreewaldstraße 57	15711 Königs Wusterhausen	0 33 75/5 26 77 16
Tiefgang GmbH (S. 46)	Am Amtsgarten 10	15711 Königs Wusterhausen	0 33 75/4 69 86 33
Vermessung Borschel-Orloff (S. 63)	Fichtestraße 124	15745 Wildau	0 33 75/50 48 00
Vermessungsbüro Schmidt (S. 48)	Karl Marx Straße 168	15713 Königs Wusterhausen	0 33 75/21 14 91 00
WFS WaterFilter.Solutions (S. 13)	Fliederstraße 23	15711 Königs Wusterhausen	0 1 52/28 67 71 22
Witte Spezialtiefbau (S. 12, 55)	Rialtong 42	12589 Berlin	0 30/64 84 92 88
WSG mbH & Co. Sicherh. KG (S. 2)	Berliner Allee 30/32	15806 Zossen OT Wündorf	0 33 70 02/60 70
Zimmerei & Holzdesign (S. 52)	Heidegrund 2	15713 Königs Wusterhausen	0 1 51/51 18 86 47

Bauanträge, Bebauungspläne

Lk., Untere Bauaufsichtsbehörde	Brückenstraße 41	15711 Königs Wusterhausen	0 33 75/26 24 21
---------------------------------	------------------	---------------------------	------------------

Bauleitung

BS-IB Bausachverständigen (S. 49)	Am Kleingewerbegebiet 1	15745 Wildau	0 33 75/50 28 33
-----------------------------------	-------------------------	--------------	------------------

Baumfällanträge

Außenbereich Landkreis	Beethovenweg 14	15907 Lübben	0 35 46/20 24 36
Innenbereich Stadtv. Grünflächen	Schlossstraße 3	15711 Königs Wusterhausen	0 33 75/27 33 47

Baumfällung

Gartenbau Nico Wargenau (S. 53)	Rotberger Dorfstraße 19	12529 Schönefeld	0 1 63/2 89 27 18
Landschafts- und Gartenbau (S. 47)	Karl Liebknecht Straße 154	15732 Schulzendorf	0 1 77/5 75 75 79
OSN Facility Management (S. 13)	Spreewaldstraße 57	15711 Königs Wusterhausen	0 33 75/5 26 77 16

Bausachverständiger

BS-IB Bausachverständigen (S. 49) Am Kleingewerbegebiet 1 15745 Wildau 0 33 75/50 28 33

Behördenberatung

Landkreis, Sozialamt Schulweg 1 b 15711 Königs Wusterhausen 0 33 75/26 21 45

Behördenparkausweis

Lk., Untere Straßenverkehrsbehörde Fontaneplatz 10 15711 Königs Wusterhausen 0 33 75/26 24 67

Beihilfen, einmalige Beihilfe

Landkreis, Sozialamt Brückenstraße 41 15711 Königs Wusterhausen 0 35 46/20 16 38

Berufliche Weiterbildung

Gemein. Arbeitsförderungs. (S. 11) Kirchplatz 1-2 15806 Zossen 0 33 77/2 01 10

ZAL-BB, Informationszentrum (S. 68) Eichenallee 1 b 15711 Königs Wusterhausen 0 33 75/52 29 92

Bestattung

Bestattungen Kernbach (S. 58) Alte Plantage 1 15711 Königs Wusterhausen 0 33 75/21 36 30

Bestattungen Kernbach (S. 58) Hauptstraße 18 15754 Heidesee OT Friedersd. 0 33 76/89 86 36

Bestattungshaus Rauf (S. 57) Köpenicker Straße 32 15711 Königs Wusterhausen 0 33 75/21 11 22

Bibliothek

Bibliothek im Bürgerhaus Zernsdorf F. Engels Str. 35, OT Zernsdorf 15712 Königs Wusterhausen 0 33 75/52 37 63

Bibliothek Zeesen K. Liebk. Str. 55, OT Zeesen 15711 Königs Wusterhausen 0 33 75/92 06 25

Stadtbibliothek Scheederstraße 1 c 15711 Königs Wusterhausen 0 33 75/2 56 00

Bildungs- und Teilhabepaket

Jobcenter Dahme-Spreewald Max Werner Straße 5 15711 Königs Wusterhausen 0 33 75/27 97 00

Landkreis, Sozialamt Brückenstraße 41 15711 Königs Wusterhausen 0 33 75/26 21 15

Bootsan-, -ummeldung

Landkreis, Straßenverkehrsbehörde Fontaneplatz 10 15711 Königs Wusterhausen 0 33 75/26 26 71

Brillen, Kontaktlinsen

Optik Müller (S. 37) Friedrich Engels Straße 1 15711 Königs Wusterhausen 0 33 75/5 24 74 04

C

Carports, Überdachungen

db home Daniel Bialluch (S. 49) Straße der Jugend 66 16356 Ahrensfelde OT Eiche 0 1 70/8 90 74 07

Zimmerei & Holzdesign (S. 52) Heidegrund 2 15713 Königs Wusterhausen 0 1 51/51 18 86 47

Containerdienst

Carl Lutze Sekundärrohstoffe (S. 52) Am Nordhafen 11 15711 Königs Wusterhausen 0 33 75/4 95 58 18

D

Denkmalschutz

Landkreis, Denkmalschutzamt Brückenstraße 41 15711 Königs Wusterhausen 0 33 75/26 22 52

Demenzberatung

Landkreis, Gesundheitsamt Schulweg 1 b 15711 Königs Wusterhausen 0 33 75/26 30 24

E

Einbruchschutz, Alarmanlagen, Revierfahrten

WSG mbH & Co. Sicherh. KG (S. 2) Berliner Allee 30/32 15806 Zossen OT Wündorf 0 33 75/02 60 70

Einbürgerungen, Ausländer- und Asylbewerberangelegenheiten

Landkreis, Ordnungsamt Schulweg 1 b 15711 Königs Wusterhausen 0 33 75/26 21 05

Einkaufen

Kochs Käsestand (S. 3) Emil Nolde Ring 19 15738 Zeuthen 0 1 52/04 33 57 75

Weinladen am Kanal (S. 3) Bahnhofstraße 24 15711 Königs Wusterhausen 0 33 75/29 51 70

Elterngeld

Lk., Amt für Jugend, Familie u. Sport Beethovenweg 14 15907 Lübben 0 35 46/20 18 50

Ergotherapie

Ergotherapie Yvonne Robert (S. 41) Berliner Straße 11 15711 Königs Wusterhausen 0 33 75/21 47 66

Erschließungsbeiträge

Stadtverwaltung, Bauverwaltung Schlossstraße 3 15711 Königs Wusterhausen 0 33 75/27 33 72

Erziehungshilfe

Landkreis, Jugendamt Schulweg 1 b 15711 Königs Wusterhausen 0 33 75/26 26 51



BESTATTUNGSHAUS



I. RAUF



Köpenicker Str. 32 • 15711 Königs Wusterhausen
Tag und Nacht 03375 21 11 22 • www.bestattungshaus-rauf.de

ÜBERSICHT Was erledige ich Wo

F			
Fahrdienst			
Dores Fahrdienst (S. 38)	Fürstenwalder Weg 11	15711 Königs Wusterhausen	0 33 75/5 85 62 22
Fahrdienst F. Wolfgramm (S. 40)	Grünstraße 56, OT Zeesen	15711 Königs Wusterhausen	0 33 75/5 77 90 50
Fahrrad			
Fahrrad Ranzinger (S. 21)	Eichenallee 8	15711 Königs Wusterhausen	0 33 75/29 39 09
Fassadenreinigung			
OSN Facility Management (S. 13)	Spreewaldstraße 57	15711 Königs Wusterhausen	0 33 75/5 26 77 16
Feinstaubplakette			
Landkreis, Straßenverkehrsamt	Fontaneplatz 10	15711 Königs Wusterhausen	0 33 75/26 26 71
Fenster, Türen, Wintergarten			
dam. Fenster + Türen (S. 54)	Schulzendorfer Straße 10	12529 Schönefeld	0 30/63 31 10 60
db home Daniel Bialluch (S. 49)	Straße der Jugend 66	16356 Ahrensfelde OT Eiche	0 1 70/8 90 74 07
Heim & Haus (S. 49)	Ernst Laas Straße 11	15517 Fürstenwalde	0 33 61/30 60 10
Fensterreinigung			
OSN Facility Management (S. 13)	Spreewaldstraße 57	15711 Königs Wusterhausen	0 33 75/5 26 77 16
WSG mbH & Co. Sicherh. KG (S. 2)	Berliner Allee 30/32	15806 Zossen OT Wündorf	0 33 75/26 77 16
Finanzamt			
Finanzamt Königs Wusterhausen	Max Werner Straße 9	15711 Königs Wusterhausen	0 33 75/27 50
Firmenservice			
Automatenservice von Lützwitz (S. 9)	Schwerinallee 13-15	15806 Zossen	0 33 75/26 77 16
OSN Facility Management (S. 13)	Spreewaldstraße 57	15711 Königs Wusterhausen	0 33 75/5 26 77 16
WSG mbH & Co. Sicherh. KG (S. 2)	Berliner Allee 30/32	15806 Zossen OT Wündorf	0 33 75/26 77 16
Fischereischein			
Landkreis, Ordnungsamt	Beethovenweg 14	15907 Lübben	0 35 46/20 15 15
Fiesen			
Munari GmbH (S. 51)	Wildbahn 105	15745 Wildau	0 33 75/50 42 60
Flughafenbeauftragter, Schallschutz			
Landkreis, Patrick Strogies	Mittelstraße 11	12529 Schönefeld	0 30/6 34 10 79 20
Flurkartenauszüge			
Lk., Kataster- und Vermessungsamt	Reutergasse 12	15907 Lübben	0 35 46/20 12 64
Foto			
FOTO by Zschiesche (S. 8)	Krimhildstraße 71, OT Senzig	15712 Königs Wusterhausen	0 1 72/3 94 70 39
Friseur			
FriseurCafé, Nicole Hübener (S. 17)	A10-Center, Chausseestraße 1	15745 Wildau	0 33 75/55 16 40
Führerscheinanträge			
Landkreis, Straßenverkehrsamt	Fontaneplatz 10	15711 Königs Wusterhausen	0 33 75/26 26 71
Führungszeugnisse			
Stadtverwaltung, Bürgerservice	Schlossstraße 3	15711 Königs Wusterhausen	0 33 75/27 33 73
Fundbüro			
Stadtverwaltung, Bürgerservice	Schlossstraße 3	15711 Königs Wusterhausen	0 33 75/27 33 73
Fußboden, Parkett			
Munari GmbH (S. 51)	Wildbahn 105	15745 Wildau	0 33 75/50 42 60
G			
Garten- und Landschaftsbau			
Gartenbau Nico Wargenau (S. 53)	Rotberger Dorfstraße 19	12529 Schönefeld	0 1 63/2 89 27 18
Kristoffer Gruhn (S. 47)	Karl Liebknecht Straße 154	15732 Schulzendorf	0 1 77/5 75 75 79
Gastronomie			
Pension Schwalbenweg (S. 12)	Schwalbenweg 7	12529 Schönefeld	0 30/6 72 95 43
Weinladen am Kanal (S. 3)	Bahnhofstraße 24	15711 Königs Wusterhausen	0 33 75/29 51 70
Geburtenanmeldung			
Standesamt	Schlossstraße 3	15711 Königs Wusterhausen	0 33 75/27 35 01-02
Gesundheitsamt			
Landkreis, Gesundheitsamt KW	Schulweg 1 b	15711 Königs Wusterhausen	0 33 75/26 21 45

Geschäftsstelle

Königs Wusterhausen

Alte Plantage 1 (am Krankenhaus)

15711 Königs Wusterhausen

Tel.: 03375 - 21 36 30

Fax: 03375 - 21 36 31

E-Mail: info@kernbach-bestattungen.de

Filiale

Friedersdorf

Hauptstraße 18

15754 Heidesee OT Friedersdorf

Tel.: 033767 - 89 86 36

Fax: 033767 - 89 86 38

E-Mail: kernbach.bestattungen.fdd@gmail.com



Bestattungen
und Trauerhilfe

Andreas Kernbach

Alle Telefone Tag & Nacht

03375 - 21 36 30

Abschiednahme im eigenen „Raum der Stille“
sowie Hausbesuche sind jederzeit möglich.

Besuchen Sie uns im Netz unter www.kernbach-bestattungen.de

Gewerbean- und -ummeldung

Bürgerservice	Schlossstraße 3	15711 Königs Wusterhausen	0 33 75/27 33 73
Gewerbesteuer			
Steuern/Liegenschaften	Schlossstraße 3	15711 Königs Wusterhausen	0 33 75/27 33 12
Grundsicherung			
Landkreis, Sozialamt	Beethovenweg 14	15907 Lübben	0 35 46/20 16 38
Landkreis, Sozialamt	Brückenstraße 41	15711 Königs Wusterhausen	0 35 46/20 16 38
Grünpflege			
Gartenbau Nico Wargenau (S. 53)	Rotberger Dorfstraße 19	12529 Schönefeld	0 1 63/2 89 27 18
Gruhn Landschafts-, Gartenbau (S. 47)	Karl Liebknecht Straße 154	15732 Schulzendorf	0 1 77/5 75 75 79
OSN Facility Management (S. 13)	Spreewaldstraße 57	15711 Königs Wusterhausen	0 33 75/5 26 77 16

H

Hafen

LUTRA	Hafenstraße 18	15711 Königs Wusterhausen	0 33 75/67 10
-------	----------------	---------------------------	---------------

Hauskauf

OKAL, Marion Rau (S. 50)	An den Hainbuchen	14542 Werder (Havel)	0 1 63/4 37 73 05
OKAL, Stefanie Rau (S. 50)	An den Hainbuchen	14542 Werder (Havel)	0 1 63/4 37 73 03

Hauskrankenpflege

Intensivpflege Heine GmbH (S. 39)	Blumenstraße 8	15711 Königs Wusterhausen	0 33 75/5 28 78 50
-----------------------------------	----------------	---------------------------	--------------------

Heizung, Sanitär

Nitschke GmbH (S. 12)	Storkower Straße 3	15713 Königs Wusterhausen	0 33 62/82 49 99
-----------------------	--------------------	---------------------------	------------------

Hilfe zum Lebensunterhalt

Landkreis, Sozialamt	Beethovenweg 14	15907 Lübben	0 35 46/20 17 20
Landkreis, Sozialamt	Brückenstraße 41	15711 Königs Wusterhausen	0 33 75/26 21 24

Hundesteuer

Stadtverwaltung, Steuern	Schlossstraße	15711 Königs Wusterhausen	0 33 75/27 33 71
--------------------------	---------------	---------------------------	------------------

Ingenieurbüro

BEV Ingenieure (S. 46)	Am Amtsgarten 10	15711 Königs Wusterhausen	0 33 75/46 98 60
Tiefgang GmbH (S. 46)	Am Amtsgarten 10	15711 Königs Wusterhausen	0 33 75/4 69 86 33

Innenausbau

Munari GmbH (S. 51)	Wildbahn 105	15745 Wildau	0 33 75/50 42 60
---------------------	--------------	--------------	------------------

Insektenschutz

Heim & Haus (S. 49)	Ernst Laas Straße 11	15517 Fürstenwalde	0 33 61/30 60 10
HomeFlair, Ronny Wolter (S. 55)	Seestraße 35 b, OT Niederl.	15713 Königs Wusterhausen	0 33 75/81 89 82

Intensivpflege

Intensivpflege Heine GmbH (S. 39)	Blumenstraße 8	15711 Königs Wusterhausen	0 33 75/5 25 85 59
-----------------------------------	----------------	---------------------------	--------------------

Jugendhilfe

Landkreis, Jugendamt	Schulweg 1 b	15711 Königs Wusterhausen	0 33 75/26 26 53
----------------------	--------------	---------------------------	------------------

Jugendfreizeiteinrichtungen

Bildungsbüro Stadtjugendring	Friedrich Engels Straße 25	15711 Königs Wusterhausen	0 33 75/2 77 32 91
Clunie Niederlehme	Triftstraße 7	15713 Königs Wusterhausen	0 33 75/50 11 20
Ev. Jugend/Junge Gemeinde	Schlossplatz 5	15711 Königs Wusterhausen	0 1 76/43 70 00 14
Jugendclub Fontane	Fontaneplatz 12	15711 Königs Wusterhausen	0 33 75/52 28 00
Jugendclub Senzig	Ringstraße 28	15712 Königs Wusterhausen	0 1 57/30 88 63 74
Jugendfreizeithaus Weinert	Erich Weinert Straße 9	15711 Königs Wusterhausen	0 1 76/32 24 51 30
Jugendfreizeithaus Zernsdorf	Alte Trift 3, OT Zernsdorf	15712 Königs Wusterhausen	0 1 77/2 92 66 44
Jugendfreizeitstätte Hum. Verband	Scheederstraße 47	15711 Königs Wusterhausen	0 33 75/29 77 78
Jugendkontaktraum KW Nord	Rosa Luxemburg Straße 20	15711 Königs Wusterhausen	0 1 77/3 51 42 58
Kath. Jugendzentrum ProFete	Friedrich Engels Straße 6	15711 Königs Wusterhausen	0 33 75/29 31 59

K

Kataster

Lk., Kataster- und Vermessungsamt	Reutergasse 12	15907 Lübben	0 35 46/20 27 00
Vermessung Borschel-Ortloff (S. 63)	Fichtestraße 124	15745 Wildau	0 33 75/50 48 00
Vermessungsbüro Schmidt (S. 48)	Karl Marx Straße 168	15713 Königs Wusterhausen	0 33 75/21 49 11 00

Kfz-Sachverständiger

ISB Dahmeland, GTU (S. 26)	Eichhornstraße 4-5	15741 Bestensee	0 33 75/52 94 45
ISB Dahmeland, GTU (S. 26)	Fontaneallee 51	15745 Wildau	0 33 75/52 94 45
Kfz-Sachverst. R. Kiesinger (S. 33)	Karl Liebknecht Straße 57 a	15711 Königs Wusterhausen	0 33 75/9 20 74 74

Kindereinrichtungen

AWO Hort GS Wilhelm Busch	Rosa Luxemburg Straße 19	15711 Königs Wusterhausen	0 33 75/2 10 81 52
AWO Integrationskita „Spielspaß“	Rosa Luxemburg Straße 17	15711 Königs Wusterhausen	0 33 75/5 28 35 30
AWO Kita „Am Kirchplatz“	Am Kirchplatz 17	15711 Königs Wusterhausen	0 33 75/9 21 22 93
AWO Kita Klein und Groß	Erich Kästner Straße 10	15711 Königs Wusterhausen	0 33 75/29 34 47
Hort Am Zeesener See	Fasanenstraße 1	15711 Königs Wusterhausen	0 33 75/5 24 98 37
Hort der Freien Montessori Grunds.	Schulstraße 3, OT Niederlehme	15713 Königs Wusterhausen	0 33 75/20 74 62
Hort Grundschule Niederlehme	Goethestraße 60, OT Niederl.	15713 Königs Wusterhausen	0 33 75/21 75 18
Hort Senzig	Lindenstraße 12 d	15712 Königs Wusterhausen	0 1 76/16 66 12 33
Hort Siebenstein	Erich Weinert Straße 9	15711 Königs Wusterhausen	0 33 75/4 67 70 70
Hort Zernsdorf	Alte Trift 3/16	15712 Königs Wusterhausen	0 33 75/5 85 62 12
Internat für Sehgeschädigte	Luckenwalder Straße 64	15711 Königs Wusterhausen	0 33 75/2 1 96 38
Kita Arche Noah	Hauptstr. 8-10, OT Diepensee	15711 Königs Wusterhausen	0 33 75/46 97 97
Kita Brüderchen und Schwesterchen	Bettina von Arnim Straße 1	15711 Königs Wusterhausen	0 33 75/2 13 13 29
Kita Friedrich Fröbel	Erich Weinert Straße 10	15711 Königs Wusterhausen	0 33 75/87 20 06

ÜBERSICHT Was erledige ich Wo

Kindereinrichtungen

Kita Kleine Pfefferkörner	Dorfstraße 13, OT Wernsdorf	15713 Königs Wusterhausen	0 33 62/82 02 23
Kita Knirpsenstadt	Goethestraße 5	15711 Königs Wusterhausen	01 76/16 66 12 11
Kita Pumuckl	Wertstraße 103, OT Senzig	15712 Königs Wusterhausen	0 33 75/90 14 91
Kita Räuberberg	Zernsdorfer Str. 8, OT Niederl.	15713 Königs Wusterhausen	0 33 75/55 34 48
Kita Schatzkiste	Undinestraße 34, OT Zernsdorf	15712 Königs Wusterhausen	0 33 75/5 85 58 68
Kita Spatzennest	Puschkinstraße 74	15711 Königs Wusterhausen	0 33 75/5 29 81 50
Kita Steinbergwichtel	Puschkinstraße 86/88	15711 Königs Wusterhausen	0 33 75/5 26 51 40
Kita Tannenzapfen	Weidendamm 1, OT Zeesen	15711 Königs Wusterhausen	0 33 75/21 71 67
Kita „Waldhaus“	H. Heine Str. 3 a, OT Kablow	15712 Königs Wusterhausen	0 33 75/29 50 23
Kita Zernsdorfer Rübchen	Alte Trift 3 a	15712 Königs Wusterhausen	0 33 75/5 85 62 10
Kita Zwergenstadt	Wernsd. Str. 145, OT Niederl.	15713 Königs Wusterhausen	03 37 62/9 80 35
Kneipp Kita Villa Rappelkiste	Birkenallee 8/9	15711 Königs Wusterhausen	0 33 75/29 41 01
Montessori Kita Sonnenschein	Talstraße 16, OT Senzig	15712 Königs Wusterhausen	0 33 75/52 97 56

Kirchliche Einrichtungen

Ch. Gemeindez. „Haus des Vaters“	Schlossplatz 1	15711 Königs Wusterhausen	0 33 75/50 72 80
Evangelisch-Freikirchliche Gem.	Karl Liebknecht Straße 205	15711 Königs Wusterhausen	0 33 75/92 12 25
Evangelische Kirchengemeinde	Schlossplatz 5	15711 Königs Wusterhausen	0 33 75/25 86 20
Ev. Lukas Kirchengemeinde	Chausseestraße 59, OT Senzig	15712 Königs Wusterhausen	0 33 75/90 17 54
Jüdische Gemeinde KW e.V.	Schulweg 14	15711 Königs Wusterhausen	0 33 75/21 55 78
Katholische Kirchengemeinde	Friedrich Engels Straße 6	15711 Königs Wusterhausen	0 33 75/29 31 59
Neuapostolische Kirchengemeinde	Karl Marx Straße 18	15711 Königs Wusterhausen	0 33 75/2 68 41 18

Kommunalaufsicht

Landkreis, Kommunalaufsicht	Reutergasse 12	15907 Lübben	0 35 46/20 12 21
-----------------------------	----------------	--------------	------------------

Kompostierwerk

Carl Lütze Sekundärrohstoffe (S. 52)	Am Nordhafen 11	15711 Königs Wusterhausen	0 33 75/4 95 58 18
--------------------------------------	-----------------	---------------------------	--------------------

Kontaktlinsen, Brillen

Optik Müller (S. 37)	Friedrich Engels Straße 1	15711 Königs Wusterhausen	0 33 75/5 24 74 04
----------------------	---------------------------	---------------------------	--------------------

Kraftfahrzeugzulassungsstelle

Landkreis, Zulassungsstelle	Fontaneplatz 10	15711 Königs Wusterhausen	0 33 75/26 26 71
-----------------------------	-----------------	---------------------------	------------------

Krankentransport

Dores Fahrdienst (S. 38)	Fürstenwalder Weg 11	15711 Königs Wusterhausen	0 33 75/5 85 62 22
Fahrdienst F. Wolfgramm (S. 40)	Grünstraße 56, OT Zeesen	15711 Königs Wusterhausen	0 33 75/5 77 90 50

Kulturelle Einrichtungen

Bürgerhaus „Hanns Eisler“	Eichenallee 12	15711 Königs Wusterhausen	0 33 75/21 53 26
---------------------------	----------------	---------------------------	------------------

Lebensmittel

Kochs Käsestand (S. 3)	Emil Nolde Ring 19	15738 Zeuthen	01 52/04 33 57 75
Weinladen am Kanal (S. 3)	Bahnhofstraße 24	15711 Königs Wusterhausen	0 33 75/29 51 70

Lebensmittelüberwachung

Landkreis, Verbraucherschutz	K. Liebk. Str. 157, OT Zeesen	15711 Königs Wusterhausen	0 33 75/26 21 53
------------------------------	-------------------------------	---------------------------	------------------

Lohnsteuerhilfe

Lohn- und Einkommensteuer (S. 21)	Luckenwalder Straße 15	15711 Königs Wusterhausen	0 33 75/29 53 52
-----------------------------------	------------------------	---------------------------	------------------

Malerarbeiten

Munari GmbH (S. 51)	Wildbahn 105	15745 Wildau	0 33 75/50 42 60
---------------------	--------------	--------------	------------------

Maurerarbeiten, Verputzen

Munari GmbH (S. 51)	Wildbahn 105	15745 Wildau	0 33 75/50 42 60
---------------------	--------------	--------------	------------------

Mieterservice

Automatenservice von Lützwitz (S. 9)	Schwerinallee 13-15	15806 Zossen	03 37 02/60 01 72
--------------------------------------	---------------------	--------------	-------------------

Möbel

Antikcenter (S. 52)	Schlossstraße 1	15711 Königs Wusterhausen	0 33 75/29 68 81
---------------------	-----------------	---------------------------	------------------

Museen

Dahmelandmuseum	Schlossplatz 7	15711 Königs Wusterhausen	0 33 75/29 30 34
Sender- und Funktechnikmus. (S. 6)	Funkerberg 20, Senderhaus 1	15711 Königs Wusterhausen	0 33 75/29 36 01
Schloss Königs Wusterhausen	Schlossplatz 1	15711 Königs Wusterhausen	0 33 75/21 17 00

Nachhilfe

Schreibhaus (S. 10)	Berliner Straße 20 a	15711 Königs Wusterhausen	0 33 75/20 20 77
---------------------	----------------------	---------------------------	------------------

Nahverkehr

DB FahrkartenAgentur (S. 16)	Bahnhofsvorplatz 5	15711 Königs Wusterhausen	0 33 75/21 12 55
------------------------------	--------------------	---------------------------	------------------

Namensänderung, Namenserteilung

Stadtverwaltung, Standesamt	Schlossstraße 3	15711 Königs Wusterhausen	0 33 75/27 35 01/-02
-----------------------------	-----------------	---------------------------	----------------------

Naturheilkunde

Heilpraktikerin Odett Kühn (S. 41)	Am Pennigsberg 47	15711 Königs Wusterhausen	0 33 75/2 13 15 77
------------------------------------	-------------------	---------------------------	--------------------

Optiker

Optik Müller (S. 37)	Friedrich Engels Straße 1	15711 Königs Wusterhausen	0 33 75/5 24 74 04
----------------------	---------------------------	---------------------------	--------------------

Oralchirurgie

Oralchir. und Zahnimplantate (S. 43)	Berliner Straße 1-3	15711 Königs Wusterhausen	0 33 75/52 03 14
--------------------------------------	---------------------	---------------------------	------------------

Personalausweis, Reisepass, Kinderausweis

Stadtverwaltung, Bürgerservice	Schlossstraße 3	15711 Königs Wusterhausen	0 33 75/27 33 73
--------------------------------	-----------------	---------------------------	------------------

Personenstandswesen, Ledigkeitsbescheinigungen

Stadtverwaltung, Standesamt	Schlossstraße 3	15711 Königs Wusterhausen	0 33 75/27 35 01/-02
-----------------------------	-----------------	---------------------------	----------------------

Pflegehilfsmittel

AL Seniorenprodukte (S. 42) Karl Marx Straße 2 15712 Königs Wusterhausen 0 33 75/5 58 40 40

Polizei Frankfurt (Oder), Schutzbereich Dahme-Spreewald

Polizeiinspektion Köpenicker Straße 26 15711 Königs Wusterhausen 0 33 75/27 00

Wasserschutzpolizei Hafenstraße 18 15711 Königs Wusterhausen 03 55/49 37 26 04

Polsterel, Polsterreinigung

Lederreparatur 24 (S. 53) Am Müggelpark 27 15537 Gosen-Neu Zittau 01 73/8 28 13 49

Lederreparatur 24 (S. 53) Werlseestraße 3 12587 Berlin-Friedrichshagen 01 73/8 28 13 49

Putz- und Maurerarbeiten

Munari GmbH (S. 51) Wildbahn 105 15745 Wildau 0 33 75/50 42 60

Putzfachkraft

OSN Facility Management (S. 13) Spreewaldstraße 57 15711 Königs Wusterhausen 0 33 75/5 26 77 16

WSG mbH & Co. Sicherh. KG (S. 2) Berliner Allee 30/32 15806 Zossen OT Wündorf 03 37 02/60 70

R

Rechtsanwalt

Fachanwaltzentrum (S. 26) Schlossplatz 1 15711 Königs Wusterhausen 0 33 75/5 21 94 90

Rechtsanwalt Koschel (S. 23) Karl Liebknecht Straße 107 15711 Königs Wusterhausen 0 33 75/20 14 27

Reinigung, Gebäude, Glas

OSN Facility Management (S. 13) Spreewaldstraße 57 15711 Königs Wusterhausen 0 33 75/5 26 77 16

WSG mbH & Co. Sicherh. KG (S. 2) Berliner Allee 30/32 15806 Zossen OT Wündorf 03 37 02/60 70

S

Sanitär, Heizung

Nitschke Bäder u. Haustechn. (S. 12) Storkower Straße 3 15713 Königs Wusterhausen 0 33 62/82 49 99

Schiedspersonen

Kablow/Zernsdorf Lars Müller 15712 Königs Wusterhausen 0 33 75/5 85 76 52

Kernstadt, Deutsch Wusterhausen, Diepensee Angelika Kießling
Heinrich von Kleist Straße 24 15711 Königs Wusterhausen 0 33 75/29 18 51

Kernstadt, Neue Mühle Siegfried Vahlpahl
Cottbuser Straße 11 15711 Königs Wusterhausen 0 33 75/20 52 53

Niederlehme, Wernsdorf Marcus Gampe 15713 Königs Wusterhausen 01 74/1 98 27 42

Senzig Torsten Herfort Chausseestraße 207 15712 Königs Wusterhausen 01 72/3 83 88 71

Zeesen Dr. Uwe Beckel Puschkiring 16 15711 Königs Wusterhausen 01 74/7 63 02 79

Schulen

Allgemeine Förderschule Heinrich von Kleist Straße 16 b 15711 Königs Wusterhausen 0 33 75/87 20 05

Aus- und Fortbildungszentrum Schillerstraße 6 15711 Königs Wusterhausen 0 33 75/67 20

Fontane Grundschule Goethestraße 60, OT Niederl. 15713 Königs Wusterhausen 0 33 75/55 38 28

Friedrich-Schiller-Gymnasium Schillerstraße 5 15711 Königs Wusterhausen 0 33 75/29 51 58

Friedrich-Wilhelm-Gymnasium Köpenicker Straße 2 b 15711 Königs Wusterhausen 0 33 75/29 37 34

Gesamtschule mit gymn. OS Erich Weinert Straße 9 15711 Königs Wusterhausen 0 33 75/87 20 24

Gesamtschule mit gymn. OS, privat Schulstraße 3, OT Niederlehme 15713 Königs Wusterhausen 03 37 62/88 98 60

Grundschule Am Krimnicksee Lindenstraße 22, OT Senzig 15712 Königs Wusterhausen 0 33 75/90 14 09

Grundschule „Erich Kästner“ Erich Kästner Straße 5-9 15711 Königs Wusterhausen 0 33 75/29 36 65

Grundschule „Wilhelm Busch“ Rosa Luxemburg Straße 19 15711 Königs Wusterhausen 0 33 75/87 20 08

Grundschule Zeesen Fasanenstraße 1-3, OT Zeesen 15711 Königs Wusterhausen 0 33 75/90 01 27

Grundschule Zernsdorf Alte Trift 3, OT Zernsdorf 15712 Königs Wusterhausen 0 33 75/29 30 53

Kreismusikschule Schlossplatz 1 15711 Königs Wusterhausen 0 33 75/21 93 51

Marie-und-Hermann-Schmidt-Schule Luckenwalder Straße 64 15711 Königs Wusterhausen 0 33 75/24 29 11

Montessori Grundschule, privat Schulstraße 3, OT Niederlehme 15713 Königs Wusterhausen 03 37 62/20 74 62

Oberstufenzentrum Brückenstraße 40 15711 Königs Wusterhausen 0 33 75/26 28 60

Schule des 2. Bildungsweges Erich Weinert Straße 9 15711 Königs Wusterhausen 0 33 75/21 19 07

Volkshochschule Dahme-Spreewald Schulweg 1 b 15711 Königs Wusterhausen 0 33 75/26 25 18

Seniorenprodukte, Pflegehilfsmittel

AL Seniorenprodukte (S. 42) Karl Marx Straße 2 15712 Königs Wusterhausen 0 33 75/5 58 40 40

Solaranlagen

Gexx aeroSol GmbH (S. 14) Schmiedestraße 2 A 15745 Wildau 0 33 75/5 22 62 52

Sozialamt

Landkreis, Sozialamt Brückenstraße 41 15711 Königs Wusterhausen 0 35 46/20 16 38

Sportstadion

Stadion der Freundschaft Cottbuser Straße 38 15711 Königs Wusterhausen 0 33 75/21 36 11

Sprachschule

Englisch-Studio Petra Barnes (S. 10) Schwartzkopffstraße 1 15745 Wildau 01 76/62 73 84 08

Stadtentwicklung

Stadtverwaltung Schlossstraße 3 15711 Königs Wusterhausen 0 33 75/27 31 28

Stadtkasse

Stadtverwaltung Schlossstraße 3 15711 Königs Wusterhausen 0 33 75/27 33 42

Sterbefälle

Standesamt Schlossstraße 3 15711 Königs Wusterhausen 0 33 75/27 35 01/-02

Steuerangelegenheiten

Finanzamt Max Werner Straße 9 15711 Königs Wusterhausen 0 33 75/27 50

Straßenbau, Straßenbeleuchtung

Stadtverwaltung, Tiefbau Schlossstraße 3 15711 Königs Wusterhausen 0 33 75/27 33 20

Straßenreinigung, Winterdienst

Städtischer Betriebshof Hafenstraße 18 15711 Königs Wusterhausen 0 33 75/2 10 82 02

Suchtberatung

Tannenhof gGmbH (S. 37) Hochschulring 2 15745 Wildau 0 33 75/2 46 61 70

ÜBERSICHT Was erledige ich Wo

T			
Taxi			
Dores Fahrdienst (S. 38)	Fürstenwalder Weg 11	15711 Königs Wusterhausen	0 33 75/5 85 62 22
Terrassenbau, -sanierung			
db home Daniel Bialluch (S. 49)	Straße der Jugend 66	16356 Ahrensfelde OT Eiche	01 70/8 90 74 07
Zimmerei & Holzdesign (S. 52)	Heidegrund 2	15713 Königs Wusterhausen	01 51/51 18 86 47
Tiefbau			
Witte Spezialtiefbau (S. 55)	Rialtoring 42	12589 Berlin	0 30/64 84 92 88
Tierschutz			
Landkreis, Amt für Veterinärwesen	Karl Liebknecht Straße 157	15711 Königs Wusterhausen	0 33 75/26 21 52
Tischlerei			
Munari GmbH (S. 51)	Wildbahn 105	15745 Wildau	0 33 75/50 42 60
Romano Nahrstedt (S. 52)	Heidegrund 2	15713 Königs Wusterhausen	01 51/51 18 86 47
Trinkwasserüberwachung			
Landkreis, Gesundheitsamt	Schulweg 1 b	15711 Königs Wusterhausen	0 33 75/26 21 43
Tourist-Information, Zimmervermittlung			
Touristinformation Dahme-Seenland	Bahnhofsvorplatz 5	15711 Königs Wusterhausen	0 33 75/25 20 25
U			
Überdachungen, Carports			
db home Daniel Bialluch (S. 49)	Straße der Jugend 66	16356 Ahrensfelde OT Eiche	01 70/8 90 74 07
Zimmerei & Holzdesign (S. 52)	Heidegrund 2	15713 Königs Wusterhausen	01 51/51 18 86 47
Übernachtung			
Pension Schwalbenweg (S. 12)	Schwalbenweg 7	12529 Schönefeld	0 30/6 72 95 43
V			
VBB-Fahrkarten			
DB FahrKartenAgentur (S. 16)	Bahnhofsvorplatz 5	15711 Königs Wusterhausen	0 33 75/21 12 55
Verkehrszeichen			
Lk., Unt. Straßenverkehrsbehörde	Fontaneplatz 10	15711 Königs Wusterhausen	0 33 75/26 26 65
Vermessung			
Vermessung Borschel-Orloff (S. 63)	Fichtestraße 124	15745 Wildau	0 33 75/50 48 00
Vermessungsbüro Schmidt (S. 48)	Karl Marx Straße 168	15713 Königs Wusterhausen	0 33 75/21 14 91 00
Versicherung			
Signal Iduna Rayk Tomalla (S. 21)	Bahnhofstraße 4	15711 Königs Wusterhausen	0 33 75/9 20 28 29
W			
Wachdienst			
WSG mbH & Co. Sicherh. KG (S. 2)	Berliner Allee 30/32	15806 Zossen OT Wündorf	03 37 02/60 70
Wasserfilter, Wasseraufbereitung			
WFS WaterFilter.Solutions (S. 13)	Fliederstraße 23	15711 Königs Wusterhausen	01 52/28 67 71 22
Wasserschaden			
Friese Anlagenservice24 (S. 54)	Mühlenstraße 13	15562 Rüdersdorf	03 36 38/89 60 52
Wasserversorgung			
DNWAB	Köpenicker Straße 25	15711 Königs Wusterhausen	0 33 75/2 56 80
Bereitschaftsdienst			08 00/8 80 70 88
MAVV	Köpenicker Straße 25	15711 Königs Wusterhausen	0 33 75/2 56 88 26
Wein			
Weinladen am Kanal (S. 3)	Bahnhofstraße 24	15711 Königs Wusterhausen	0 33 75/29 51 70
Winterdienst			
Gruhn Landschafts-, Gartenbau (S. 47)	Karl Liebknecht Straße 154	15732 Schulzendorf	01 77/5 75 75 79
Wintergarten, Fenster, Türen			
dam. Fenster + Türen (S. 54)	Schulzendorfer Straße 10	12529 Schönefeld	0 30/63 31 10 60
db home Daniel Bialluch (S. 49)	Straße der Jugend 66	16356 Ahrensfelde OT Eiche	01 70/8 90 74 07
Heim & Haus (S. 49)	Ernst Laas Straße 11	15517 Fürstenwalde	0 33 61/30 60 10
Wirtschaftsförderung			
Stadtverw., Stadtentw. und Planung	Schlossstraße 3	15711 Königs Wusterhausen	0 33 75/27 31 28
Wohnberechtigungsbescheinigung, Wohnungsangelegenheiten			
Stadtverwaltung, Bürgerservice	Schlossstraße 3	15711 Königs Wusterhausen	0 33 75/27 33 73
Wohngeld			
Landkreis, Sozialamt	Brückenstraße 41	15711 Königs Wusterhausen	0 33 75/26 21 12
Y			
Yoga			
Heilpraktikerin Odett Kühn (S. 41)	Am Pennigsberg 47	15711 Königs Wusterhausen	0 33 75/2 13 15 77
Z			
Zahnarzt			
Ioannakis & Kollegen (S. 37)	Maxim Gorki Straße 5	15711 Königs Wusterhausen	0 33 75/29 31 95
Zahnarzt Kuhl in Zernsdorf (S. 41)	Undinestraße 36	15712 Königs Wusterhausen	0 33 75/5 85 92 81
Zimmerei, Holzbau			
Romano Nahrstedt (S. 52)	Heidegrund 2	15713 Königs Wusterhausen	01 51/51 18 86 47

A

AL SeniorenprodukteS. 42
 Antikcenter Königs Wusterhausen.....S. 52
 Augenklinik Dr. Jürgen SchönewolfS. 34
 Autohaus Koch GmbHS. 23
 AutomatenService von LützwS. 9

B

Bestattungen und Trauerhilfe A. KernbachS. 58
 Bestattungshaus Ingo Rauf.....S. 57
 BEV IngenieureS. 46
 BMW & MINI Vertragshändler WerneckeS. 27
 BS-IB Bausachverständigen- & Ingenieurbüro ...S. 49

D

dam. Fenster + Türen VertriebS. 54
 DB FahrKartenAgentur Königs Wusterhausen ...S. 16
 db HOME | Handwerk aus Leidenschaft!S. 49
 Dores Fahrdienst UG.....S. 38

E

Englisch-Studio, Petra Barnes.....S. 10
 Ergotherapie Yvonne Robert.....S. 41

F

Fachanwaltszentrum BU-RA-ZI & Riedel GbRS. 26
 Fahrdienst Frank WolfgrammS. 40
 Fahrrad Ranzinger.....S. 21
 FOTO by Zschiesche Angela ZschiescheS. 8
 Friese Anlagenservice24 GmbH.....S. 54
 FriseurCafé.....S. 17

G

GAG Klausdorf gGmbHS. 11
 Gartenbau Nico WargenauS. 53
 Gexx aeroSol GmbH.....S. 14

H

Heilpraktikerin Dipl.-Ing. Odett Kühn.....S. 41
 Heim & HausS. 49
 HomeFlair, Ronny WolterS. 55

I

Intensivpflege Heine GmbHS. 39
 IOANNAKIS & KOLLEGENS. 37
 ISB Dahmeland GmbH & Co. KG.....S. 26

K

K. Gruhn Landschafts- & Gartenbau.....S. 47
 Kfz-Sachverständiger Kiesinger.....S. 33

Kochs KäsestandS. 3
 Kompostierwerk Carl LutzeS. 52

L

Lederrepair 24.....S. 53
 Lohn- und Einkommensteuer Hilfe-RingS. 21

M

Munari GmbH.....S. 51

N

Nitschke Bäder und Haustechnik GmbH.....S. 12

O

OKAL Musterhaus Werder.....S. 50
 Optik MüllerS. 37
 OSN Facility ManagementS. 13

P

Pension SchwalbenwegS. 12

R

Rechtsanwalt Torsten Koschel.....S. 23

S

SchreibHaus Dr. Simone HesseS. 10
 Signal Iduna Generalagentur Rayk TomallaS. 21
 Suchtberatungsstelle LDS TannenhofS. 37

T

Tiefgang GmbH.....S. 46

V

Vermessungsbüro Andreas Schmidt.....S. 48
 Vermessungsbüro U. Borschel und R. Ortloff ...S. 63

W

Weinladen am KanalS. 3
 WFS WaterFilter.SolutionsS. 13
 Witte Spezialtiefbau GmbH & Co. KGS. 12, 55
 WSG mbH & Co. Sicherheitsdienste KGS. 2

Z

Zahnarztpraxis Kuhl in ZernsdorfS. 41
 ZAL Berlin-Brandenburg GmbHS. 68
 Zentrum für Oralchirurgie und Zahnimplantate.S. 43
 Zimmerei & Holzdesign Romano Nahrstedt.....S. 52

Hinweis

Ihre Firma nicht gefunden? Dann senden Sie uns eine E-Mail: info@kw-im-internet.de oder rufen Sie einfach an: Tel. 0 30/6 92 02 10 52

Vermessungsbüro

U.Borschel und R.Ortloff
 Öffentlich bestellte Vermessungsingenieure



Seit 1990 im Visier



Kompetenz für Bürger und Kommunen

Fichtestraße 124, 15745 Wildau - Tel. 03375-50 48 00
www.borschel-ortloff.de - info@borschel-ortloff.de

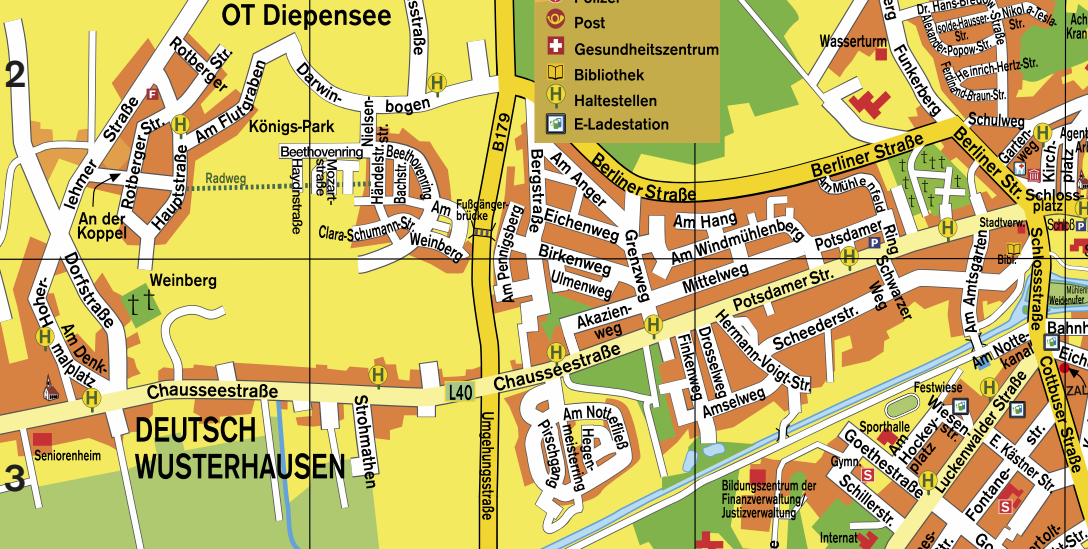

- Legende**
- Stadthaus
 - Kirche
 - Denkmal
 - Sportplatz
 - Friedhof
 - Museum
 - Feuerwehr
 - Schule
 - Parkplatz
 - Polizei
 - Post
 - Gesundheitszentrum
 - Bibliothek
 - Haltestellen
 - E-Ladestation

Fahrkarten für Bus und Bahn
DB Fahrkarten-Agentur
 Bahnhofsvorplatz 5
 15711 KW
 Tel. 033 75/21 12 55





Anschluss Karte 2 (J4)

ca. 1 Km Niederlehme-Ziegenhals
ca. 1,5 Km Wernsdorf

OT Niederlehme

- 1 Amselweg
- 2 Meisenring

KÖNIGS WUSTERHAUSEN

Neue Mühle

OT Senzig

Siedlung Waldesruh

Anschluss nächste Seite

Das Straßenverzeichnis befindet sich auf der nächsten Seite.

Anschluss Karte 1

Anschluss Karte 3 (J1)

D
Emil-Müllers-Str.

E
Dahme

F
Niederlehme/
Zernsdorf

1
nach Zernsdorf

2

3

4

An der Eisenbahn

Im Wiesengrund

Am Nordhafen

Storkower Straße

Am Güterbahnhof

Am Erlengrund

Am Luch

zur Dorfaue

Am Wiesengrund

Am Nordhafen

Kiefernweg

Hafenstraße

Kirchsteig

Am Güterbahnhof

Am Luch

Unter d. Eichen

Am Wiesengrund

Am Nordhafen

Kiefernweg

Hafenstraße

Kirchsteig

Am Güterbahnhof

Am Luch

Unter d. Eichen

Am Wiesengrund

Am Nordhafen

Kiefernweg

Hafenstraße

Kirchsteig

Am Güterbahnhof

Am Luch

Unter d. Eichen

Am Wiesengrund

Am Nordhafen

Kiefernweg

Hafenstraße

Kirchsteig

Am Güterbahnhof

Am Luch

Unter d. Eichen

Am Wiesengrund

Am Nordhafen

Kiefernweg

Hafenstraße

Kirchsteig

Am Güterbahnhof

Am Luch

Unter d. Eichen

Am Wiesengrund

Am Nordhafen

Kiefernweg

Hafenstraße

Kirchsteig

Am Güterbahnhof

Am Luch

Unter d. Eichen

Am Wiesengrund

Am Nordhafen

Kiefernweg

Hafenstraße

Kirchsteig

Am Güterbahnhof

Am Luch

Unter d. Eichen

Am Wiesengrund

Am Nordhafen

Kiefernweg

Hafenstraße

Kirchsteig

Am Güterbahnhof

Am Luch

Unter d. Eichen

Am Wiesengrund

Am Nordhafen

Kiefernweg

Hafenstraße

Kirchsteig

Am Güterbahnhof

Am Luch

Unter d. Eichen

Am Wiesengrund

Am Nordhafen

Kiefernweg

Hafenstraße

Kirchsteig

Am Güterbahnhof

Am Luch

Unter d. Eichen

Am Wiesengrund

Am Nordhafen

Kiefernweg

Hafenstraße

Kirchsteig

Am Güterbahnhof

Am Luch

Unter d. Eichen

Am Wiesengrund

Am Nordhafen

Kiefernweg

Hafenstraße

Kirchsteig

Am Güterbahnhof

Am Luch

Unter d. Eichen

Am Wiesengrund

Am Nordhafen

Kiefernweg

Hafenstraße

Kirchsteig

Am Güterbahnhof

Am Luch

Unter d. Eichen

Am Wiesengrund

Am Nordhafen

Kiefernweg

Hafenstraße

Kirchsteig

Am Güterbahnhof

Am Luch

Unter d. Eichen

Am Wiesengrund

Am Nordhafen

Kiefernweg

Hafenstraße

Kirchsteig

Am Güterbahnhof

Am Luch

Unter d. Eichen

Am Wiesengrund

Am Nordhafen

Kiefernweg

Hafenstraße

Kirchsteig

Am Güterbahnhof

Am Luch

Unter d. Eichen

Am Wiesengrund

Am Nordhafen

Kiefernweg

Hafenstraße

Kirchsteig

Am Güterbahnhof

Am Luch

Unter d. Eichen

Am Wiesengrund

Am Nordhafen

Kiefernweg

Hafenstraße

Kirchsteig

Am Güterbahnhof

Am Luch

Unter d. Eichen

Am Wiesengrund

Am Nordhafen

Kiefernweg

Hafenstraße

Kirchsteig

Am Güterbahnhof

Am Luch

Unter d. Eichen

Am Wiesengrund

Am Nordhafen

Kiefernweg

Hafenstraße

Kirchsteig

Am Güterbahnhof

Am Luch

Unter d. Eichen

Am Wiesengrund

Am Nordhafen

Kiefernweg

Hafenstraße

Kirchsteig

Am Güterbahnhof

Am Luch

Unter d. Eichen

Am Wiesengrund

Am Nordhafen

Kiefernweg

Hafenstraße

Kirchsteig

Am Güterbahnhof

Am Luch

Unter d. Eichen

Am Wiesengrund

Am Nordhafen

Kiefernweg

Hafenstraße

Kirchsteig

Am Güterbahnhof

Am Luch

Unter d. Eichen

Am Wiesengrund

Am Nordhafen

Kiefernweg

Hafenstraße

Kirchsteig

Am Güterbahnhof

Am Luch

Unter d. Eichen

Am Wiesengrund

Am Nordhafen

Kiefernweg

Hafenstraße

Kirchsteig

Am Güterbahnhof

Am Luch

Unter d. Eichen

Königs Wusterhausen

- Ahornweg F3
- Akazienweg B3
- Alexander-Popow-Str. C2
- Alte Försterlei D4
- Alte Plantage D2
- Am Aalfang D3
- Am Amtsgarten C2-3
- Am Anger B2
- Am Denkmalplatz A3
- Am Flutgraben AD
- Am Güterbahnhof D3-4
- Am Hang B-C2
- Am Hockeyplatz C3
- Am Kiefernhein D4
- Am Krebssee F2
- Am Mühlentafel D2
- Am Nordhafen C2
- Am Nottefließ B3
- Am Nottekanal C3
- Am Park F2-3
- Am Penningsberg B2-3
- Am Teich F2-3
- Am Wasserwerk D-E2-3
- Am Weinberg B2
- Am Windmühlenberg B-C2
- Amselweg C3
- An der Eisenbahn D1-2
- An der Forst E3
- An der Koppel A2
- Bachstraße B2
- Bahnstraße C-D3
- Bahnhofsvorplatz D3
- Beethovenring A-B 2
- Bergstraße B2-3
- Berliner Chaussee B1-2
- Berliner Straße B-C2
- Bertolt-Brecht-Straße C-D3
- Bettina-von-Armim-Str. C4
- Birkenallee E-F3
- Birkenweg B2-3
- Brückenstraße D2
- Carl-Kindler-Straße B3-4

Chausseestraße A-B3

- Cottbuser Straße C3/D3-4
- Clara-Schumann-Straße B2
- Darwinbogen A-B2
- Dorfstraße A2-3
- Dubrower Straße B4
- Dr. Hans-Bredow-Straße C2
- Drosselweg C3
- Eichenallee C-D3
- Eichenweg B2
- Emil-Müller-Straße D1
- Erich Kästner Straße C3
- Erich-Weiner-Straße C3-4
- Erlenweg F2-3
- Fasanenweg D-4
- Ferdinand-Braun-Straße C2
- Fichtestraße D3
- Finkenweg B-C3
- Fliederweg D3
- Fontanepplatz C4
- Fontanestraße C3
- Forst B4
- Friedrich Ebert Straße E2
- Friedrich-Engels-Straße D3
- Funkerbg C1-2
- Fürstenwalder Weg F2
- G.-Hauptmann-Straße C4

Gartenstraße F3

- Gartenweg C2
- Gerichtsstraße D2-3
- Gertrudenstraße F3
- Goethestraße C-D3
- Grenzweg B2-3
- Grünauer Forst B4
- Grüner Weg D3
- Grünwaldstraße B-C4
- Hafenstraße D2-3
- Halskestraße B1
- Händelstraße B2
- Hauptstraße A2
- Hegenmeistering B3
- Heideweg F2
- Heinrich-Heine-Str. C3-4/D4
- Heinrich-Hertz-Straße C2
- Heinrich-von-Kleist-Str. B-C4
- Herdstraße C3-4
- Hermann-Voigt-Straße C3

Änderungen in den Plänen berücksichtigen wir gern in der nächsten Auflage.
 Tel. 0 30/69 20 21 05
 Fax 0 30/6 92 02 10 59

Kablou-Ziegelei

OT Zernsdorf

OT Kablow

OT Senzig

- Hoherlehrer Str. A2-3
- Haydnstraße A2
- Im Eck F2
- Im Wiesengrund D1-2
- Isolde-Hauser-Straße C2
- Jahnstraße D3
- J.-R.-Becher-Straße C3
- Karl-Marx-Straße D3
- Käthe-Kollwitz-Straße C4
- Kieferweg D4
- Kirchplatz C-D2
- Kirchsteig D-E3
- Kleeweg D2
- Köpenicker Straße D2
- Kranichweg D-E 4

- Krimnickallee F2-3
- Küchenmeisterallee E-F3
- Lindenweg E-F2-3
- Lückenwalder Straße C3-4
- Märkische Zeile C4
- Maxim-Gorki-Straße D3
- Max-Werner-Straße D2
- Mittelweg B-C3
- Mozartstraße B2
- Nicola-Tesla-Straße C2
- Nielsenstraße B2
- Pappelweg F3
- Pirschgang D3
- Potsdamer Ring C2
- Potsdamer Straße C2-3

- Rosa-Luxemburg-Str. C3-4
- Rosenweg F2-3
- Rotberger Straße A2
- Scheedenstraße C3
- Schenkendorfer Flur B-C4
- Schenkenlandstraße B4
- Schillerstraße C3
- Schlossplatz C2
- Schlossstraße C2-3
- Schorfheider Straße B4
- Schulweg C-D2
- Schüttele Lanz Straße C-D4
- Schwarzer Weg C3
- Seglerweg F3

- Siedelweg D3
- Siemensstraße B1-2
- Spreewaldallee B-C4
- Storkower Straße D-E3
- Strohmatthen B3
- Tiergartenstraße E3
- Uferpromenade E-F3
- Ulmenweg B3
- Weg am Krankenhaus D2
- Weidenufer C-D3
- Weihersweg F3
- Wiesenstraße C3
- Wüstemarkar Straße B4
- Zernsdorfer Straße E-F2-3
- Zum Priestergraben D3

- OT Kablow**
- Am Graben H-I2
 - Amselweg I3
 - Am Bahndamm H3
 - Am Krüpelsee H3
 - Am Lankensee H3
 - Bahnhofstraße H1
 - Bindower Weg I3
 - Birkenweg H1
 - Dannenreicher Straße I3
 - Dorfauze I3
 - Fischerweg I3
 - Fontanestraße H-I3

- Friedersdorfer Straße I1-2
- Gutsstraße H-I2
- Heinrich Heine Straße H3
- Kablouer Straße I2
- Kiefernweg I1
- Mühlenweg H3
- Seesteg I3-4
- Triftweg H3
- Uckley H-I1
- Uckleysteig H3
- Zernsdorfer Straße H-I3
- Ziegeleier Straße H-I3

1

2

3

4





- 1 Fasanenweg
- 2 Amselhain
- 3 Möwenweg
- 4 Finkenweg
- 5 Lerchengasse
- 6 Barbenweg
- 7 Forellenberg



Karte 2



- 13 Am Sandberg
- 14 Ahornweg
- 15 Erlenweg
- 16 Kienweg
- 17 Hafenweg

- 8 Schleieweg
- 9 Plötzenweg
- 10 Zanderweg
- 11 Barschweg
- 12 Hechtweg

- OT Zernsdorf**
- Alte Trift G2-H3
 - Alte Werft G3
 - Am Schmalen Berg G-H2
 - Am Staujansberg G2-3
 - Amselgrund H2
 - An der Bahn G3
 - An der Straße G3
 - An der Lanke H2
 - Asterweg H2
 - Badeweg H2
 - Birkenweg H2
 - Birkenstraße G3
 - Blackbergstell G2
 - Buwersweg G3
 - Dannenreicher Weg H1+2
 - Dietrichstraße H2
 - Dorfstraße H1-2
 - Drosselgrund H2
 - Eckhardstraße H2
 - Eichenweg G3
 - Erwin-Haß-Straße G3
 - Erwin-Schulze-Str. G3 (H3)
 - Fährweg G3
 - Feldstraße G2-3, H3
 - Finkengrund G-H2
 - Flurweg G-H2
 - Forstallee H2
 - Friedensau H1-3
 - Friedrich Engels Str. H1-3
 - Friesenstraße H2
 - Gunterstraße H2
 - Hagenstraße H2
 - Heideweg G2
 - Hinterkiez H3
 - Hochstraße G3
 - Iris-Haß-Hofstetter-Str. G3
 - Jahnstraße G-H2
 - Johann-Thiemer-Straße G3
 - Kablower Chaussee H3
 - Karl Marx Straße G-H3
 - Knorrweg H3
 - Krupelweg G3
 - Landhausstraße G3
 - Lankensth H3
 - Lilienthal Straße G3
 - Lindenberg G2-H3
 - Melli-Beese-Straße G3 (H3)
 - Mittelsiedle G3-H2
 - Nelkenweg H2
 - Niederlehmer Straße G-H3
 - Nordstraße G-H2
 - Parkallee G3
 - Platanenallee H3
 - Rehrund H1
 - Robienweg H2
 - Rosenweg H2
 - Rügerstraße G3
 - Schillingstraße G3
 - Seeblickstraße H2
 - Seekorso G-H2
 - Seestraße G3
 - Segelfliegergrund G2-3
 - Senziger Weg G3
 - Siefriedstraße H2
 - Sirandweg G3
 - Triftstraße H3
 - Uckerstieg H3
 - Uferstieg H2
 - Undinststraße G3
 - Vorderkiez H3
 - Waldallee G3
 - Werner-Kubitzka-Str. G3 (H3)
 - Wustroweg G3
 - Zum Bahnhof G3
 - Zum langen Berg G2-H3
 - Zur alten Werft G3
 - Zur Heide G2-3

- Körbiskrug**
- Am Bahnweg J1
 - Am Birkenhain J1

- OT Ziegenhain**
- 18 Bachstelzenweg
 - 19 Rotschwanzchenweg
 - 20 Buchfinkenweg
 - 21 Weg zum See
 - 22 Fliederweg
 - 23 Rosenweg

- OT Zernsdorf**
- Am Feld J1
 - Am Wald J1
 - Bindower Straße J1
 - Brandenburger Str. J1
 - Grünfinkenweg J1
 - Kamerun J1
 - Kameruner Straße J1-2
 - Krumme Straße J1
 - Lübbener Straße J1
 - Märkischer Platz J1
 - Parkstraße J1
 - Seefeld J2
 - Senziger Straße J1-2
 - Spreewaldstraße J1-2
 - Teupitzer Straße J1
 - Weg am Tonsee J1
 - Wilhelm-Busch-Straße J1
 - Zossener Straße J1

- OT Senzig**
- Ahnmalie H4
 - Akazienallee H4
 - Am Acker H4
 - Am Althain H4
 - Am Schiedeholz 14 (H3)
 - Am Steinberg A4
 - Am Wiesengrund H4
 - Am Wukrosch G4
 - Amselsteig H4
 - An der Chaussee G-H4
 - An der Ziegelei F4
 - Bebelstraße F4
 - Bergstraße E-F4
 - Birkenallee H4
 - Brunildstraße F4
 - Chausseestraße E-F4
 - Clara-Zetkin-Straße F3
 - Eibenweg A4
 - Eifenweg 14(H4)
 - Finkenstraße F4
 - Fliederweg H4
 - Fontanelle H3-4 (I4)
 - Friedenstraße H4
 - Geotherstraße F3-4
 - Göthendorfer Straße E4
 - Grüner Weg F4, G4
 - Gudrunstraße F4
 - Gussow Straße F4
 - Hasensprung H4
 - Heidestraße G-H4
 - Im Geholz G-H4
 - Jägerstraße F4
 - Körbiskruger Straße F4
 - Krimhildstraße F4
 - Lessingstraße F4
 - Liebelweg H4 (I4)
 - Lindenstraße F3-4
 - Luckstraße E4
 - Neptunstraße H4
 - Nikenweg H4 (I4)
 - Pappelallee E-F4
 - Parkpromenade F4
 - Pirowweg F4
 - Ringsstraße F3
 - Rosengarten G4 (I4)
 - Posidonstraße H4-3
 - Rotdornweg F4
 - Schillerstraße E4
 - Sonnenweg H4 (I4)
 - Uferpromenade H3-4
 - Uferstraße E-F4
 - Unter den Eichen H4
 - Unter den Kiernern H4 (I4)
 - Wacholderweg G4 (I4)
 - Wachtelweg H4 (I4)
 - Waldsiedlung H2
 - Waldstraße F4
 - Wendenstraße E-F4
 - Werftstraße G4, F3
 - Wiesendamm E4
 - Wildpfad H4
 - Zum Friedhof F4

- OT Zeesen**
- Ahornstraße D4
 - Alte Försterei D4
 - Alte Hauptstraße A4-B4
 - Am Erlengrund A4
 - Am Feldrain A4
 - Am Gut B4
 - Am Kreissee D4
 - Am Krummensee A4
 - Am Luch D4
 - Am Tiergarten D4
 - Am Waldrain A4
 - Am Wiesenberg D-E4
 - Amselberg A4
 - An der Aue A4
 - An der Oberrwiese A4
 - Apfelweg A4
 - Asterstraße A4
 - August Bebel Straße A-B4
 - Baneweg A4
 - Blumenstraße A4
 - Bürgerwalder Straße B4
 - Dahlstraße A-B4
 - Dorfale B3-4
 - Dostweg B4
 - Eisenbahnstraße D4
 - Eisenweg B3-4
 - Fasansstraße B3-4, D4
 - Fichtenweg A4
 - Felderstraße A4
 - Föhrenweg A4
 - Forsstraße A4
 - Friedenstraße A-B4
 - Goldregenstraße A4
 - Grünstraße A4
 - Hängeweg A4
 - Heinrich Zille Straße J1
 - Drosselweg F3-4
 - Im Gewerbepark C-D4
 - Im Winkel C-D4
 - Karl Liebknecht Str. A-B3-4
 - Kuckucksweg B4
 - Lärchenweg A4
 - Lindenstraße D4
 - Lilienstraße A4
 - Lüchlich D-E4
 - Margentenberg A4
 - Mohnblumenweg A4
 - Nordstraße
 - Pirowweg F4
 - Puschkinstraße A-B4
 - Ringstraße A4
 - Rosenstraße A-B4
 - Rotdornstraße B4
 - Saarstraße E4
 - Schienenweg A4
 - Schulstraße B3-4
 - Schütze Lanz Straße D-C4
 - Seeblick B3
 - Seestraße B4
 - Sonnenweg A-B4
 - Spreewaldstraße B4
 - Str. zum ehem. Funkgel. A4
 - Tanneweg A4
 - Uferstraße B3
 - Ulmenstraße B4
 - Unter den Eichen D4
 - Waldstraße B4
 - Weidendamm B4
 - Wiesenweg B4

- OT Wernsdorf**
- Ahornweg K2 (K1)
 - Alte Dorfstraße L1
 - Am Gräbchen L1
 - Am Großen Zug J2
 - Am Ringweg K2 (K1)
 - Amselhain J2
 - Am Werder L1
 - Asterweg K1 (L2)
 - August Bebel Straße L1
 - Bachstelzenweg E1 (K2)
 - Barbenweg J-K2
 - Barschweg K2
 - Birkenstraße J2
 - Büchelweg K1-2
 - Buchfinkenweg K1 (K2)
 - Crossinstraße J2
 - Dahlweg K1
 - Dorfstraße E1
 - Erlenweg K1-2
 - Falkenberg K1-2 (L2)
 - Fasanenweg J-K2
 - Finkenweg J2 (K2)
 - Friedenweg K1-2
 - Forellenberg J2 (K2)
 - Friedenstraße J3
 - Friedhofstraße L1
 - Hafenweg K1-2
 - Hänflingweg K1-2
 - Hechtweg K2
 - Jovestraße L1
 - Katow Weg L1
 - Kieferweg K1-2
 - Kirchsteig L1
 - Krummenluchstraße J-K3
 - Lerchengasse K2 (J2)
 - Liebknechtstraße J3
 - Miesenberg K1
 - Möwenweg K-2
 - Nelkenweg K1 (L2)
 - Neu Zittauer Straße L1
 - Niederlehmer Chaus. K2-L1
 - Pappelweg K1 (L2)
 - Plötzenweg K2
 - Rosenweg K1 (K2)
 - Rotschwanzchenweg K1 (K2)
 - Schleiweg K2
 - Schwärzer Weg J2
 - Schulstraße J3
 - Seepromenade K1
 - Seestraße J2-3
 - Skaber Straße L1
 - Sonnenweg K2
 - Storkower Straße L1
 - Störchenpromenade K1-2
 - Uferpromenade K1
 - Uferweg J3
 - Waldeck L1-2
 - Weg am See K2
 - Weg zum See K2
 - Wernsdorfer Straße K1/J2-3
 - Zanderweg K2
 - Zum großen Zug J2
 - Zyklamenweg K1 (L2)

- OT Niederlehme**
- Am Mollenberg E-F1-2
 - Am Fuchsberg E2
 - Am Luch E1
 - Amselweg E1
 - An der Fährle J4
 - An der Autobahn E-F1
 - Anglerweg E2
 - August Bebel-Ring E2
 - Bergfried F2
 - Bergstraße E2
 - Birkenstraße J2
 - Dahmestraße E2

Chancen am Arbeitsmarkt nutzen

Neuem Mitarbeiter sind momentan so gefragt wie selten zuvor. Das bedeutet immense Chancen für Arbeitssuchende.

„Natürlich gibt es gerade viele Möglichkeiten für ungelernete Arbeitskräfte. Doch wer sich weiterbilden lässt, erhält mehr Gehalt und kann auf eine bessere Position im Unternehmen hoffen. Außerdem sind die qualifizierten Arbeitsplätze in Krisenzeiten besser geschützt, denn welcher Chef verliert schon gerne seine guten Fachkräfte?“, hält **Ronald Person** vor Augen.

Wichtiges Wissen

Er hat als Geschäftsführer von „ZAL Berlin-Brandenburg“ schon viele Hochs und Tiefs in der wirtschaftlichen Entwicklung der Region erlebt. „Wer genau auf die Bedürfnisse der Unternehmen hin ausgebildet und qualifiziert ist, hat fast immer bessere Karten“, weiß er daher.

„ZAL Berlin-Brandenburg“ vermittelt die genau passenden Kenntnisse in vielen

Berufsfeldern. Dies ist möglich, weil eine enge Zusammenarbeit mit den Betrieben der Region besteht.

„Wir wissen, was die Unternehmen von ihren Mitarbeitern an speziellem Wissen erwarten. Dieses trainieren wir zielgenau“, beschreibt **Ronald Person** das „Erfolgsrezept“.

Attraktive Berufe

Am Firmensitz in Wildau steht die gewerbliche Ausbildung im Mittelpunkt. In Industrie und Handwerk gefragte Fertigkeiten können in modernen Räumen erworben werden: „Die Palette geht vom Schweißen über CNC-Programmierung bis zum Staplerfahren“, fasst **Ronald Person** zusammen.

Am Standort in Berlin-Adlershof hingegen stehen Elektrotechnik, Elektronik, Heizungs- und Lüftungsbau sowie kaufmännische Fortbildungen im Fokus.

■ **Ronald Person (2.v.r.)** und das Team in Königs Wusterhausen um Leiterin **Andrea Ott (2.v.l.)** laden dazu ein, jetzt die Chancen auf eine zukunftsrichtige Anstellung zu nutzen.

Wichtige Drehscheibe

Gestartet wird oft von Königs Wusterhausen aus. Das „Informationszentrum Jobs und Bildung“, kurz „IZ“, nimmt Arbeitssuchende an die Hand, um ihnen berufliche Wege entsprechend ihrer Fähigkeiten aufzuzeigen. Zudem ist das Team um die neue Bildungsstättenleiterin **Andrea Ott** bei der Stellensuche behilflich und berät zielgerichtet beim Bildungsbedarf.

Hatten es früher Arbeitswillige über 50 Jahre eher schwer, eine Anstellung zu finden, so sind sie heute händeringend gesucht: „Es ist die Erfahrung, die hier sehr gefragt ist. Außerdem wissen die Chefs die hohe Zuverlässigkeit von Personen in dieser Altersklasse zu schätzen“, macht **Ronald Person** weiter aufmerksam.

ZAL Berlin-Brandenburg GmbH
Informationszentrum
Jobs und Bildung
Leitung: **Andrea Ott**
Eichenallee 1 b
15711 Königs Wusterhausen
Tel. 0 33 75/52 29 92
www.zal-bb.de

