

Königs Wusterhausen

Diepensee, Kablow, Königs Wusterhausen, Niederlehme, Senzig, Wernsdorf, Zeesen, Zernsdorf



Königs Wusterhausen
App herunterladen

Wegweiser durch die Stadt und ihre Ortsteile **kompakt**

22. Ausgabe



Kinder als Riesen-Bienen: S. 8

Bein zeigen, besser fühlen: S. 12

Wunderkind am Piano: S. 18

Jubiläum bei der WSG81: S. 44



Mit Verzeichnissen, Plänen und wichtigen Unternehmen von A bis Z



KENSINGTON®

Finest Properties International



Wir haben den Käufer für Ihre Immobilie!

Bei so etwas Wichtigem wie einer Objektvermarktung brauchen Sie jemanden, dem Sie 100 % vertrauen können. Jemand, der Ihnen bei jedem Schritt zur Seite steht und weiß, worauf es ankommt.

Sie wollen wissen, wie viel Ihre Liegenschaft wert ist?

Sie erhalten von uns eine aktuelle und realistische Einschätzung!

Sie wollen einen reibungslosen und sorgenfreien Verkauf?

Wir erstellen Ihnen sämtliche Unterlagen und setzen Ihre Immobilie ins rechte Licht!

Sie suchen einen Käufer?

Egal wann, mit unserem regionalem und internationalem Netzwerk sowie unserem umfangreichen Marketing-Portfolio finden wir den passenden Käufer.

Diskret. Kompetent. Ehrlich. Das ist unser Motto.

**Ihre Immobilienexperten vor Ort in Königs Wusterhausen,
Wildau und Umgebung.**

Showroom Wildau

Karl-Marx-Straße 115 · 15745 Wildau · Tel.: 03375 525 04 55

Weitere Showrooms in der Region Berlin:

Berlin-Pankow | Berlin-Tegel | Berlin-Biesdorf | Schönefeld | Teltow

www.kensington-berlin.com

Transparenz und Geheimnisse

Bein zeigen, das ist das Geheimrezept einer pensionierten Ärztin gegen unzählige Beschwerden und Krankheiten. Sie hat ihre Tipps, die auf eigenen Erfahrungen beruhen, in einer Broschüre zusammengefasst. Das verspricht viele interessante Aspekte.

Währenddessen lädt eine engagierte Biologie-Lehrerin in eine einzigartige Erlebniswelt im Schulgarten ein. Hier kann jeder mal Honigbiene sein!

Übrigens haben wir in Senzig ein echtes Wunderkind der Musik. Der Künstler begann seine Karriere bereits im zarten Kindesalter und kam, man sehe und staune, durch den ungeliebten Wehrdienst in seine neue Heimat. Dabei ist er Pazifist und nervte erst die NVA und dann die Bundeswehr. Es gibt hier also wieder viele Einblicke und neue Ausblicke.

Betriebe und Praxen geben gerne Einsicht. Die aktualisierten Verzeichnisse helfen bei der täglichen Orientierung. Wie gewohnt, finden sich die Informationen aus diesem Heft zugleich übersichtlich unter „www.KW-im-Internet.de“ im weltweiten Netz und können außerdem in der KW-App für alle gängigen Smartphones und Tablets eingesehen werden. Viel Spaß!

Ihr Team von Augusta Presse

Einmalige Augenblicke ins Bild gesetzt

Es gibt Momente, die sind einfach einmalig. Das gilt zum Beispiel für Hochzeiten.

„Für perfekte Hochzeitsfotos gibt es leider meist keine zweite Chance“, ist sich **Tatjana Heinze** ihrer großen Verantwortung bewusst.

„Mich hat es durch die Liebe von Berlin nach Senzig verschlagen. Hier in Branden-

burg hat sich mein fotografisches Tätigkeitsfeld nun mehr ins grüne und wasserreiche Idyll verlagert. Wie man sieht, gibt es immer neue

Wege“, erklärt schmunzelnd die seit 2012 selbstständige Fotografin.

Bei ihrer Hochzeitsfotografie fängt sie mit Perfektion und Einfühlungsvermögen die Emotionen des frisch verheirateten Paares gekonnt ein. Sie sorgt bei Aufnahmen vor Ort für eine Wohlfühlatmosphäre und schafft es, das Glück in ihren Fotos sichtbar zu machen. Damit lässt sich neues Selbstbewusstsein erwecken.



■ Tatjana Heinze steckt in ihre Hochzeitsfotos viel Liebe.

Tatjana Marintschuk
Photography
Chausseestraße 110 b
15712 Königs Wusterhausen
Tel. 0 30/26 32 80 00
Tel. 01 76/71 60 27 00
E-Mail: info@tatjanahenze.de
www.marintschuk.de



18 Wunderkind

Konzerte in Europa und Filmmusik für die Welt

8 Einmaliges Erlebnis
Den Bienen in den
Stock gesehen



12 Bein zeigen!
„Fuß-Königin“
will unser Sitzen
und Laufen
revolutionieren



AKTUELLES

| | |
|-----------------------------|----|
| Vorwort | |
| Transparenz und Geheimnisse | 3 |
| Einmalige Erlebniswelt | |
| Kinder als Riesen-Bienen | 8 |
| Macht Prüderie krank? | |
| Bein zeigen, besser fühlen | 12 |
| Wunderkind am Piano | |
| Im Streit mit der Armee | 18 |
| Faszination Straßenkreuzer | |
| Blubbern für die Heimat | 32 |
| Raus aus den Filzpantoffeln | |
| Jubiläum bei der WSG81 | 44 |

ADRESSEN & INFOS

| | |
|---------------------|----|
| Stadtverwaltung | 11 |
| Stadtverordnete | 15 |
| Ortsvorsteher | 15 |
| Handwerkerliste | 22 |
| Serviceliste | 34 |
| Vereine | 40 |
| Impressum | 46 |
| Gesundheitsliste | 52 |
| Wichtige Rufnummern | 52 |

| | |
|---------------------|----|
| Ärzte | 54 |
| Was erledige ich Wo | 62 |
| Straßenpläne | 70 |
| Firmen von A bis Z | 74 |

ARBEIT & BERUF

| | |
|--------------------------|----|
| Sicher in die Berufswelt | |
| GAG | 7 |
| Schnell zum Arbeitsplatz | |
| RASANT Wildau | 16 |
| Aus- und Weiterbildung | |
| ZAL Berlin-Brandenburg | 76 |

AUTO

| | |
|----------------------|----|
| Kfz-Sachverständiger | |
| Rainer Kiesinger | 34 |
| Neue Modelle | |
| BMW Wernecke | 37 |

ARBEITSPLÄTZE

| | |
|----------------------|----|
| Aufstellung im Blick | 62 |
|----------------------|----|

FIRMEN von A bis Z

| | |
|-----------------------|----|
| Alphabetisch sortiert | 74 |
|-----------------------|----|

BAHN & BUS

| | |
|-------------------------|----|
| Günstig unterwegs | |
| FahrKartenAgentur Melsa | 16 |

BAUEN & WOHNEN

| | |
|-------------------------|----|
| Strom vom eigenen Dach | |
| Gexx aeroSol GmbH | 14 |
| Pflanzen von hier | |
| Späth'sche Baumschulen | 21 |
| Geballtes Wissen | |
| BEV Ingenieure | 24 |
| Holzhandel & Eisenwaren | |
| STEKRA | 25 |
| Tiefgründige Reinigung | |
| Die Strahlprofis | 26 |
| Den Bau im Blick | |
| BS-IB | 26 |
| Möbel und Antiquitäten | |
| Antikcenter | 26 |
| Gartenideen entdecken | |
| Bauzentrum GAAC | 27 |
| Überdachung und Carport | |
| db HOME | 28 |
| Hochwertige Qualität | |
| dam. Fenster + Türen | 29 |



44 Jubiläum
Raus aus den Filz-
pantoffeln, rein in
den Trainingsanzug

**32 Oltimer-
Leidenschaft**
„Rumblubbern“
für die Heimatstadt



DIGITALISIERUNG
Neue Strukturen
ZeuSWarE GmbH.....**35**
Technik und Grafik
ZeuSWarE GmbH.....**75**

ERGOTHERAPIE
Zurück in den Alltag
Yvonne Robert.....**60**

ESSEN & GENUSS
Rundes Jubiläum
Weinladen am Kanal**6**
Wie aus Italien
Mozzarella Paoella GmbH ..**17**

FAHRDIENST
Schnell zur Stelle
WSG**38**
Gut unterwegs
Frank Wolfgramm**54**
Arztfahrten und Taxi
Dores Fahrdienst**56**

FAHRRAD
Verkauf und Service
Fahrrad Ranzinger**47**

FINANZIERUNG
Unternehmen im Blick
REX Capital GmbH.....**27**
Sicher zum Eigenheim
Bausparkasse Anna Grimm .**28**

FOTOSTUDIO
Momente im Bild festgehalten
Tatjana Marintschuk**3**
Fotografin vor Ort
Angela Zschiesche**47**

BÜCHER FÜR JEDEN
www.Leseschau.de

GESUNDHEIT
Wasser nach Wunsch
Melanie Gebhardt**31**
30 Jahre Jubiläum
Augenklinik Schönewolf**48**
Wundhilfe mit Medizinbedarf
drepharm Handel GmbH**51**
Wunden richtig versorgt
Vulcura Wundmanagement .**57**
Mundschutz nach Maß
Flemming Dental GmbH**58**
Neuer Service
Johanna-Med**59**
Praxis für Osteopathie
Katja Ruback**60**

IMMOBILIEN
Persönlich betreut
Kensington Wildau**2**
Zukunftsorientiertes Bauen
Brale Bau GmbH**23**
Schneller Direktverkauf
Robert Pflaum GmbH**25**
Immobilien „faikaufen“
Robert Pflaum GmbH**28**
Suche nach dem Traumhaus
ICO-Management GmbH**30**

Reinigungsbedarf
Projektlösung BRANDT**29**
Sicht- und Sonnenschutz
HomeFlair Ronny Wolter**30**
Vielseitiger Elektriker
Gebäudetechnik Kesel**31**
Sicherheit im Haus
Hometec-Dietze**31**

BERATUNG
Blick ins Innere
Wahrsagerin Petra Aurich ...**61**

BESTATTUNG
Würdevoller Abschied
Bestattungshaus Rauf**63**
Hilfe im Trauerfall
Kernbach Bestattungen**66**

BILDUNG
Entspannt lernen
Englisch Studio.....**10**
Viel Erfahrung
π-Mathe Nachhilfe**10**

Kontakt zur Redaktion

Tel. 0 30/692 02 10 51

E-Mail:
info@kw-im-internet.de

Internet:
www.KW-im-Internet.de

Kontaktformular:
www.kw-im-internet.de/Kontakt

Internet-Auftrag:
www.kw-im-internet.de/Buchung

App heruntergeladen:
www.kw-im-internet.de/Apps

LOHNSTEUER

Neue Möglichkeiten
Beratungsstelle Grit Lind ...**43**

OPTIKER

Tiefer Blick ins Auge
Optik Müller**50**

ORALCHIRURGIE

Entspannte Behandlung
Roloff und Kollegen.....**53**

RECHT

Fachanwältin
BU·RA·ZI & Riedel GbR.....**36**
Persönliche Kanzlei
Torsten Koschel.....**43**

SCHÖNHEIT

Genuss beim Friseur
FriseurCafe.....**61**
Attraktiv aussehen
Studio Alexandra**61**

SENIOREN

AWO jetzt in KW
Wildau Ambulante Pflege ..**38**
Im Alter mobil
AL Seniorenprodukte**50**
Interessanter Arbeitsplatz
Intensivpflege Heine**55**

SERVICE

Vielseitig und engagiert
Wildauer Service GmbH**38**

ÜBERNACHTUNG

Mitarbeiter gesucht
Pension Schwalbenweg**6**

VERMESSUNG

Bewährtes Büro
Borschel & Ortloff**20**
Genau hinsehen
Andreas Schmidt.....**22**

VERSICHERUNG

Signal Iduna
Rayk Tomalla.....**43**
Gut versichert
DVAG**47**

ZAHNMEDIZIN

Immer freundlich
Zahnarzt Ioannakis**60**

Mit nur einem Klick jetzt dabei sein – Präsent in den Haushalten

www.KW-im-Internet.de/Buchung

Wein und Musik



Ganz nach Herzenslust mal etwas Neues ausprobieren, dazu laden **Steffi Schlegel** und **Andreas Lucka** ein. Sie konnten mit ihrem „Weinladen am Kanal“ 2021 das runde 25. Jubiläum feiern. Dort sind an die 100 Sorten aus vielen Ländern verfügbar. Man genießt sie bei ihnen im gemütlichen Ambiente oder zuhause. Es finden sich viele Weine aus Reblagen in Deutschland sowie aus den unterschiedlichsten Ländern. „Weine aus Israel sind sehr beliebt“, machen sie neugierig. Eine besondere Rarität sind edle Tropfen aus der Region. Vielen ist der Weinladen als gemütlicher Treff mit Veranstaltungen und Livemusik bekannt. „Kultur lässt sich bei Flammkuchen, Antipasti und Käse, umrahmt von einem guten Tröpfchen, besonders gut genießen“, erklärt Steffi Schlegel.

Weinladen am Kanal

Bahnhofstraße 24 • 15711 Königs Wusterhausen
Tel. 033 75/2951 70 • www.kw-weinladen.de

Verstärkung gesucht

Als Gast freut man sich immer über einen besonders freundlichen Empfang. Dafür sucht die Pension Schwalbenweg in Schönefeld in der Nähe des Flughafens Mitarbeiter mit guter Laune und Englischkenntnissen. „Außerdem würde sich unser Reinigungsteam über Verstärkung freuen“, macht Inhaber **Hagen Kursawe** auf weitere Möglichkeiten aufmerksam. „Wir bieten einen sicheren und unbefristeten Arbeitsplatz mit einer angenehmen Arbeitsatmosphäre in einem freundlichen Team. Je nach Wunsch kann an drei oder fünf Tagen im Rahmen eines festen Dienstplans gearbeitet werden“, weist er darauf hin, dass die Mitarbeiter eine hohe Planungssicherheit haben. Die Pension Schwalbenweg bietet Übernachtungen für preisbewusste Touristen und Monteure an.



Pension Schwalbenweg
Schwalbenweg 7 • 12529 Schönefeld
Tel. 0 30/6 72 95 43
E-Mail: info@dega-hotel.de
www.pension-schwalbenweg.de



Kristin Bellach, Ruth Wende, Melanie Wolf und Stefan Wolf (v.l.) stehen hilfreich zur Seite.

Sichere Brücke in die Zukunft

Die Gemeinnützige Arbeitsförderungs-gesellschaft Klausdorf gGmbH ist Brückenbauer und Wegweiser für eine neue berufliche Zukunft.

Die „GAG“ wurde 1991 gegründet und ist damit eine der ältesten Arbeitsförderungs-gesellschaften des Landkreises Teltow-Fläming. Die Schwerpunkte liegen vorwiegend in der Betreuung von Jugendlichen mit Hemmnissen bei der Berufs- und Arbeitsstellenfindung sowie der Betreuung von Langzeitarbeitslosen und Nichtleistungsbeziehern, die wieder in den ersten Arbeitsmarkt eingegliedert werden möchten. Geschäftsführer **Holger Schmidt**

bringt es so auf den Punkt: „Wir geben Jugendlichen, jungen Erwachsenen und älteren Menschen die Chance, sich in den ersten Arbeitsmarkt zu integrieren.“

Sechs Standorte

An den sechs Standorten in Zossen, Königs Wusterhausen, Wildau, Luckenwalde, Dahme und Ludwigsfelde werden unterschiedliche Projekte, wie Einzel- und Bewerbercoaching, Arbeitsvermittlung, Schülernachhilfe, Ferienbetreuung und Mietführerschein angeboten und professionell durchgeführt.

Es geht oftmals um ganz alltägliche Situationen, um Arbeits- und Sozialfragen,

praktische Hilfe im Umgang mit Behörden und bei der Arbeitssuche. Zum Angebot gehört zudem die Produktions-schule in Ludwigsfelde. Das Team kennt sich mit Beschäftigungs- und Qualifizierungsmöglichkeiten aus. Sie führen unterstützend an das persönliche Ziel.

Mehr Informationen und Angebote sind auf der GAG-Internetseite ersichtlich.

Kontakt

Gemeinnützige Arbeitsförderungs-gesellschaft Klausdorf gGmbH
Kirchplatz 1-2 • 15806 Zossen
Tel. 0 33 77/2 01 10
sbz-zossen@gag-klausdorf.de
www.gag-klausdorf.de
www.gag-onlineshop24.de/shop

Standorte

Schulungs- und Beratungszentrum Ludwigsfelde

Brandenburgische Straße 110, 14974 Ludwigsfelde
Telefon: 03378 / 20 555-0
Fax: 03378 / 20 555-13
E-Mail: sbz-ludwigsfelde@gag-klausdorf.de

Schulungs- und Beratungszentrum Wildau

Friedrich-Engels-Str. 61b, 15745 Wildau
Tel: 03375 / 52 46 882
Fax: 03375 / 52 46 882
E-Mail: sbz-wildau@gag-klausdorf.de

Schulungs- und Beratungszentrum Dahme

Am Kloster 2, 15936 Dahme/Mark
Telefon: 035451 / 189136
Fax: 035451 / 894986
E-Mail: sbz-luckenwalde@gag-klausdorf.de

Schulungs- und Beratungszentrum Luckenwalde

Puschkinstraße 17b, 14943 Luckenwalde
Telefon: 03371 / 40 48 813
Fax: 03371 / 40 60 657
E-Mail: sbz-luckenwalde@gag-klausdorf.de

Schulungs- und Beratungszentrum Königs Wusterhausen

Storkower Straße 38, 15711 Königs Wusterhausen
Telefon: 03375 / 52 99 222
E-Mail: sbz-wildau@gag-klausdorf.de



Erlebniswelt und Tierrettungsstation

Kinder als lebende Bienen

Einmal Biene sein, diese Erfahrung kann man ausgerechnet im mit Betonburgen zugestricherten Neubaugebiet von Königs Wusterhausen machen.

Dort schuf **Britta Herter** eine weit und breit einzigartige „Bienen-Erlebniswelt“. Die fleißigen „Insekten“, die hier etwas erleben, sind allerdings ein klein wenig größer als ihre „echten“ Vertreter, die unweit davon in 18 Kästen für Honig sorgen! Diese werden von den „Waldies“ mit betreut.

Kinder im Bienenstock

So nennt sich eine Arbeitsgemeinschaft naturinteressierter Jungs und Mädchen an der Staatlichen Gesamtschule Königs Wusterhausen.

„In der Bienen-Erlebniswelt durchläuft man ein komplettes Insektenleben. Jeder macht erst mal die Entwicklungsstufen vom Ei über die Larve zur Biene mit. Es geht weiter mit einem Geruchs- und Hörtest, wo zwischen eigenem Volk und bedrohlichen Eindringlingen wie Hornissen und



■ Im Bienen-Erlebnispark gibt es natürlich viele „echte“ Bienen, die eifrig für leckeren Honig sorgen, zur Freude der Kinder.





Wespen unterschieden wird. Dann geht es an die Waben, die von den Putzerbienen sauber gehalten werden. Dazu bekommen die Kinder bei uns Handfeger und Müllschippe“, führt die ungewöhnliche Lehrerin für Biologie, Chemie und Naturwissenschaften in ihr „Reich“ ein.

Wabenblick

Sogar „sehen wie eine Biene“ ist angesagt. Per Spezialoptik erlebt man den „Wabenblick“. Natürlich geht es anschließend entsprechend ausgestattet daran, zu fühlen, wie man als Biene Blütenpollen sammelt, wie man als „Königin“ umsorgt wird oder wie schwer das Drohnen-Leben sein kann! Mit dieser Bienen-Erlebniswelt

schuf Britta Herter nach eigenen Ideen eine Möglichkeit, die Welt der nützlichen Insekten Kindern fühlbar nahe zu bringen: „Darüber gibt es immer wieder Fachartikel in Imker-Zeitschriften. Alle Elemente wurden in Spezialanfertigung hergestellt. Schade, dass ich vergessen habe, mir das patentieren zu lassen“, sinniert die überaus agile 58-Jährige. Sogar das Fernsehen war schon da.

Bäume als Sammlung

Dabei hat sie, als sie auf die Biene gekommen war, vorher eine immense Menge an Naturerleben geschaffen. „Nach der Wende lag der Schulgarten der damaligen POS5 und POS6 brach. Un-

■ Sich mal wie eine Biene fühlen, dazu hat Britta Herter verschiedene Modelle hergestellt.



term Dach der ‚Schutzgemeinschaft Deutscher Wald‘ konnten wir hier ein Arboretum schaffen. Das bedeutet „Baum-sammlung“. Jede Art sollte nur einmal vorkommen. Dennoch war das Gelände von über 3 000 Quadratmetern bald voll. Die naturinteressierten Schüler fanden sich dazu in einer Arbeitsgemeinschaft zusammen, die sie ‚Waldies‘ nannten“, blickt sie zurück.

Igel und Eichhörnchen

Schnell sprach sich ihr Engagement für Umwelt und ►



■ Britta Herter kümmert sich zudem um Igel, Eichhörnchen und Bäume.

Natur herum. So ergab sich ab 1992 eine Wildtier-Rettungsstation, die sich mittlerweile auf Eichhörnchen und Igel spezialisiert hat.

„Um den Winter in der freien Natur zu überstehen, benötigen Igel ein Gewicht von mindestens 500 Gramm. Wenn sie darunter liegen, müssen sie mit entsprechendem Wissen betreut, medizinisch versorgt und gefüttert werden. Oft überwintern wir an die 80 Tiere. Wir haben für sie eine Anlage mit 32 einzelnen Kästen gebaut. Familien bewohnen zusammen einen ‚Stall‘. Gefüttert wird mit Katzenfutter, dem Insekten, Hafer und weitere Bestandteile zugefügt werden“, gibt die ungewöhnliche Lehrerin weiteren Einblick in ihren tierischen Schulgarten. „Die Betreuung

setzt tägliches Ausmisten, Füttern und oft medizinische Versorgung voraus. ‚Babys‘ von Igel und Eichhörnchen müssen alle drei Stunden gefüttert werden, Tags und Nachts.“

Alles Unikate

Das ist mit den „Waldies“ alleine kaum realisierbar, schließlich sollen die Kinder nachts schlafen!

Deshalb ist Britta Herter froh, durch **Cathrin Paschke** Verstärkung bekommen zu haben. Dies macht die finanzielle Unterstützung durch die „Untere Naturschutzbehörde“ sowie die Stadt KW möglich.

Bei allem „tierischen Einsatz“ ließ die Naturschützerin das Problem des Insektensterbens nicht ruhen. Über Monate grübelte sie an der Frage,

wie sich das Leben der Honigbiene den Jungs und Mädchen fühlbar nahe bringen lässt. Dafür haben sie nun doppeltes Anschauungsmaterial. Sie können sich selbst als Biene erproben und anschließend die „etwas kleineren Vertreterinnen“ dieser Zunft in den Bienenkästen im Schulgarten beobachten. Die Ausbeute aus der „Beute“, wie diese in der Imkersprache heißt, hält sich allerdings im Neubaugelände in Grenzen. „Die professionellen Imker fahren in die ‚Tracht‘, also in Gebiete, wo genügend Blüten vorhanden sind“, klärt Britta Herter über ein weiteres Phänomen auf.

Infos:

Tel. 01 72/3 21 61 60
www.waldieskw.de
www.igelrettung-KW.de

Sprache leben



„Eine Sprache sollte man leben, um diese optimal zu lernen“, ist **Petra Barnes** überzeugt. Mit dieser Einstellung und ihrer jahrzehntelangen Erfahrung vermittelt sie jedem Lerntyp die englische Sprache.

Die Kurse können im Einzelunterricht oder in geselliger Runde, übers Internet oder im Präsenzunterricht stattfinden.

Der neue Standort unweit der S-Bahn Wildau direkt auf dem Campus der TH Wildau ist leicht zu erreichen und bietet eine Vielzahl interessanter Möglichkeiten zum Englischlernen in entspannter und geselliger Atmosphäre, ebenso für Erwachsene. Dazu gehören zum Beispiel ein Buchklub sowie Film- und Spieleabende.

Englisch Studio • Petra Barnes
Schwartzkopffstraße 1 • Halle 21, Raum A1-15
15745 Wildau
Tel. 01 76/62 73 84 08
www.englisch-studio.de • www.spielingo.com

π mal Laune

Im Laufe eines Schuljahres zeigt sich oft, dass Zahlen, Formeln und geometrische Konstruktionen ein immer größeres Problem bilden. Ausgefallene Unterrichtsstunden verschärfen die Schwierigkeiten zusätzlich.

Nicht erarbeitete Lerninhalte können durch die Schüler allein kaum aufgeholt werden. Dabei kann der Mathematik-Förderlehrer **Mirko Hesse** mit seinem „SchreibHaus“ in Königs Wusterhausen helfen. Er hat an der Universität Potsdam Mathematik und Erziehungswissenschaften studiert und verfügt über 25 Jahre Erfahrung in der gezielten und individuellen Förderung von Oberschülern und Gymnasiasten. „Wer Hilfe braucht, kann gerne telefonisch oder per E-Mail einen Termin für eine Probestunde vereinbaren. Der Unterricht kann ebenso übers Internet stattfinden“, so Mirko Hesse.



π -Mathe Nachhilfe • Mirko Hesse
Berliner Straße 20 a
15711 Königs Wusterhausen
Tel. 033 75/20 20 77 • Tel. 01 70/3 14 15 93
E-Mail: mirko.hesse@pi-mathe-nachhilfe.de

Bürgermeister

Michaela Wiezorek 0 33 75/27 33 27
 Sekretariat **Birgit Krause** 0 33 75/27 33 27

Stabsstellen

Beteiligungsmanagement Ilka Voth 0 33 75/27 33 45
Controlling Jeany Basler 0 33 75/27 35 05

Digitalisierungsmanagement

Andrea Schulz 0 33 75/27 32 31

Gleichstellung Friederike Weigelt 0 33 75/27 33 56

Rechnungsprüfungsamt

Annette Kaisig 0 33 75/27 33 64

SG Brand- und Zivilschutz, Köpenicker Straße 27

Ltg. Ralph Amler 0 33 75/29 49 78

Heike Rauscher 0 33 75/29 49 79

Heike Hauboldt 0 33 75/29 49 78

Fachbereich I Finanzen

FB-Leiter Axel Böhm 0 33 75/27 33 38

Haushalt Monika Eckelmann 0 33 75/27 33 05

Stadtkasse/Vollstreckung/Steuern

Ltg. Kathrin Schrader 0 33 75/27 33 42

Steuern 0 33 75/27 33 12

Städtischer Betriebshof, Hafensstraße 18

Technische Leiterin **Diana Manthey** 0 33 75/2 10 82 02

Fachbereich II Zentrale Dienste

FB-Leiterin, Personal, Organisation

Elke Reinkober 0 33 75/27 32 09

Allgemeine Verwaltung

Ltg. Dana Zellner, Wahlbehörde 0 33 75/27 32 61

Ortsbeiräte, Wahlen, Statistik, Abo Amtsblatt

Michaela Ruddies 0 33 75/27 32 30

Sitzungsdienst Katrin Ritter 0 33 75/27 32 32

Presse und Öffentlichkeitsarbeit/Stadtmarketing

Ursula Schlecht 0 33 75/27 33 31

Reik Anton 0 33 75/27 33 30

Archiv Yvonne Martzok 0 33 75/27 35 06

Ina Jülich 0 33 75/27 35 07

Beschaffung Christine Deutschmann 0 33 75/27 32 05

IT-Team 0 33 75/27 35 25

Vergabe/Recht Ltg. Marion Tyralla 0 33 75/27 32 03

Juliane Schenker 0 33 75/27 35 13

Bau- u. Ingenieurleist. Liefer- und Dienstleistungen

Silvia Deutschmann 0 33 75/27 32 78

Sylvia Kirchner 0 33 75/27 32 50

Versicherungen Elke Lenz 0 33 75/27 32 71

Fachbereich III

Bürgerdienste, Ordnung und Familie

FB-Leiterin Ria von Schrötter 0 33 75/27 32 70

Bildung und Familie

Ltg. Sabine Bösenberg 0 33 75/27 32 49

Maren Zschenderlein 0 33 75/27 32 43

Kita/Hort „Pumuckl“, **Kita „Kinderhaus Sonnenschein“**,
Kita „Tannenzapfen“, **Kita „Arche Noah“**, **Kita „Villa**
Rappelkiste“, **Hort „Siebenstein“**, **Hort der Blinden-**
schule, **Thany Freier** 0 33 75/27 32 95

Kitas Zeesen: „Spatzennest“, **„Steinbergwichtel“**,
Hort „Am Zeesener See“, **Kindertagespflegestellen**
Desiree Demuth 0 33 75/27 32 44

Kita „Zernsdorfer Rübchen“, **Kita „Schatzkiste“**, **Kita**
Walduhaas, **Kita „Friedrich-Fröbel“**, **Kita „Brüderchen**
und Schwesterchen“, **Joan Garn** 0 33 75/27 32 86

Kita „Kleine Pfefferkörner“, **Kita „Zwergenstadt“**,
Kita „Räuberberg“, **Hort undGrundschule Niederlehme**,
Kindertagespflegestellen, bedarfergänzende Angebote
Natalie Moritz 0 33 75/27 35 40

Kita „Spiel und Spaß“, **Kita „Am Kirchplatz“**, **Kita „Klein**
und Groß“, **Kita „Kniprpsenstadt“** 0 33 75/27 32 58

Bürgerservice und Ordnungsrecht

Kay Kutschbach 0 33 75/27 32 66

Allgemeines Ordnungsrecht
Ausnahmegenehmig., Sicherheitskonzept, Plakatierung
Michael Scharf 0 33 75/27 32 69

Gefahrenabwehr, allgemeines Ordnungsrecht,
Durchsetzung der Verkehrssicherungspflicht an
öffentlichen Straßen, Maßnahmen zur Vermeidung von
Obdachlosigkeit, Fundtiere und -munition
Christin Natusch 0 33 75/27 32 63

Verwarn- und Bügeldstelle
Isabelle Grötsch 0 33 75/27 32 65

Bürgerservice
Meldeangelegenheiten, Gewerbe 0 33 75/27 33 73
Standesamt 0 33 75/27 35 01-02-03

Soziales, Kultur und Sport
Ltg. Claudia Baronick 0 33 75/27 33 62

Kulturelle VA Andreas Stockmann 0 33 75/27 33 29

Sozialfürderrichtl. Jg. u. Senioren, Treff Fontaneplatz
Sandra Schwarz 0 33 75/27 35 22

Kulturförderrichtlinie, Sozialförderrichtlinie
Jessica Franke 0 33 75/27 35 26

Stadtbibliothek Ute Köhler 0 33 75/25 60 11

Fachbereich IV Tiefbau und Grünflächen

FB-Leiter, amt., Tiefbau
Peter Wachholz 0 33 75/27 33 03

Straßenbau- und Unterhaltung/Brücken
Innenstadt mit Diepensee und Deutsch Wusterhausen
Marco Wachsmuth 0 33 75/27 33 16

Senzig, Zeesen, Kablo
Harald Wünsche 0 33 75/27 33 51

Zernsdorf, Wernsdorf, Niederlehme
Kathleen Globig 0 33 75/27 32 75

Straßenverwaltung, Brücken
Elisa Guttwein 0 33 75/27 33 35

Öffentliches Grün und Friedhöfe
Ltg. Thomas Neuendorf 0 33 75/27 33 24

Bäume, Füllungen Liane Winckler 0 33 75/27 33 47

Komm. Grünflächen Silvio Gorski 0 33 75/27 33 14

Komm. Waldfl. Alexander Speck 0 33 75/27 35 14

Friedhofsverwaltung
Martina Fuhrmann 0 33 75/27 32 11
Marion Nerretter 0 33 75/27 32 59

Bauverwaltung
Ltg. Kerstin Schumacher 0 33 75/27 33 20
Assistentin Yasmin Ilk 0 33 75/27 32 64

Anliegerbeiträge Martina Grüneberg 0 33 75/27 33 72

Privatfinanzierter Straßenbau, Fördermittel Tiefbau
Kerstin Bär 0 33 75/27 32 19

Fördermittelbearbeitg.-Tiefbau, Anliegerbeiträge
Adrian Krüger 0 33 75/27 32 67

Fachbereich V Stadtentwicklung und Gebäudemanagement

Amt. Ltg. Rainer Leitmeyer 0 33 75/27 32 16

Gebäudemanagement
Karin Thiel 0 33 75/27 32 17
Karin Herzog 0 33 75/27 32 80

Hochbau Ltg. Robert Köhring 0 33 75/27 32 83

Liegenschaften 0 33 75/27 33 59

Stadtentwicklung, Planen, Liegenschaften
Ltg. Gregor Borg 0 33 75/27 33 04

Info zu Planungshoheit der Stadt und zur Bebaubar-
keit von Grundstücken

Ortsteile Ramonda Ruselack 0 33 75/27 33 22

Kernstadt Claudia Sennert-Axt 0 33 75/27 33 19

Städtebauförderung, Städtebauliche Konzepte

Timm Johannesmann 0 33 75/27 31 28

Bauleitplanung Annika Schulz 0 33 75/27 33 34

Wirtschaftsförderung 0 33 75/27 33 34

Rathaus: Schlossstraße 3, 15711 Königs Wusterhausen

Tel. 0 33 75/27 30 • Fax 0 33 75/27 31 33 • www.koenigs-wusterhausen.de

Bürgerservice: Tel. 0 33 75/27 33 73 • Fax 0 33 75/27 33 86 • E-Mail: buergerservice@stadt-kw.de

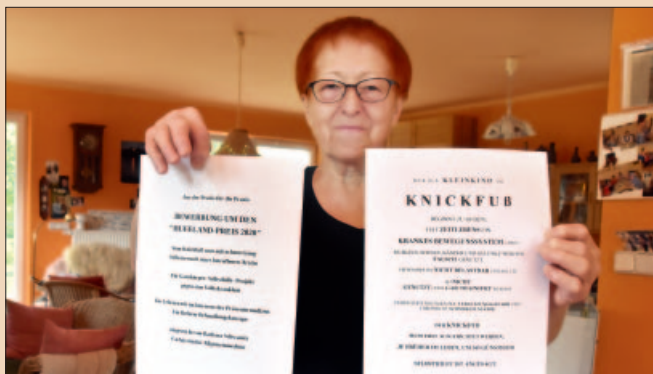

„Fuß-Königin“ will unser Sitzen und Laufen revolutionieren

Unverklemmt Bein zeigen

Bein zeigen, dazu fordert eine Seniorin aus Senzig ihre Geschlechtsgenossinnen auf!

Entgegen dem heutigen Trend präsentiert sie schon beim Empfang ganz selbstbewusst ihre durchaus attraktiven Beine. „Männer laufen gerne breitbeinig und präsentieren sich entsprechend ‚offen‘ in Gesprächen, in der Bahn oder an öffentlichen Orten. Frauen hingegen überkreuzen aus falschem Schamgefühl die Beine und schädigen damit ihre Gesundheit. Wir sollten unsere Füße lieben, sie pflegen, sie zeigen und richtig bewegen“, stellt sich **Dr. Barbara Schwanitz** heutiger Verklemmtheit entgegen.

Missglückte OP

Dabei spricht die agile 83-Jährige aus eigener Erfahrung. Sie hatte, wie so viele andere, mit einem „Hammerzeh“ zu kämpfen. Das bedeutet, dass sich das Gelenk nach oben hin verkümmert. Die langjährige Allgemeinärztin, die aus Köthen in Sachsen-Anhalt stammt

und in vielen Orten der DDR praktizierte, ließ sich auf eine Operation ein. „Sie ist leider missglückt. Einen weiteren Eingriff wollte ich aber nicht mehr.“

Plötzlich Krücken

Die damals 60-Jährige war völlig aus ihrem Leben gerissen, plötzlich auf Krücken angewiesen.

Doch das war für sie ein Ansporn, einen neuen Blick auf den menschlichen Fuß zu werfen. Dabei kam ihr der Schweizer Kinderarzt **Dr. Christian Larsen** in den Blick. „Er gilt als Begründer der Spiraldynamik. Diese geht davon aus, dass Bänder, Fasern und Muskeln im Bewegungsapparat spiralförmig wirken. Daraus hat er Therapieformen entwickelt, die Beschwerden, wie ich sie hatte, ohne Operation zurückführen können.“

Direkte Erfahrung

Natürlich wollte die dynamische Medizinerin es nicht beim Studium der Theorie belassen. Sie begann, sich selbst unter

■ Mit 83 Jahren zeigt Dr. Barbara Schwanitz gerne Bein, weiß sie doch als „Fuß-Königin“ und Verfasserin einer „Fuß-Fibel“, wie man gut durchs Leben läuft! Eines ihrer Geheimrezepte ist richtige Bewegung, für die man sich täglich ein paar Minuten Zeit nehmen sollte.



Einbeziehung der für sie neuen Erkenntnisse zu behandeln. Das Ergebnis war verblüffend: „Nach einem Jahr war meine Beweglichkeit tatsächlich wieder hergestellt.“

Diese Erfahrungen und Erkenntnisse wollte sie unbedingt an ihre Mitmenschen weitergeben. Sie wohnte damals in Alt Glienicke. „Ich konnte die Gesundheitsstadträtin von Treptow-Köpenick von meinen Erfahrungen überzeugen. Diese gab ich fortan in Selbsthilfegruppen unter dem Titel ‚Tut Gutes für Eure Füße‘ weiter.“

Fuß und Himmel

Schließlich war Dr. Barbara Schwanitz mittlerweile zu der Erkenntnis gekommen:

„90 Prozent aller Deutschen laufen verkehrt. Sinkfuß, Knickfuß, Hammerzehen, die

Liste der daraus resultierenden Probleme ist kaum zu übersehen. Seit ich selbst Opfer einer verfehlten Operation wurde, sind mir überall immer wieder Füße entgegengelauften! Der Fortführung der erfolgreichen Projekte stand allerdings „himmlischer“ Widerstand entgegen.

„Wir lagen in der Einflugschneise des späteren BER. Ich wollte mich aber nicht nach Diepensee umsiedeln lassen. Eine meiner Kursteilnehmerinnen schlug mir ihren Wohnort Senzig vor. 2008 bin ich hier eingezogen. Vorher hatte ich mir da ein Haus bauen lassen“, zeigt sie weiteren Mut. Schließlich war sie damals 70 Jahre alt.

Standardwerk

Im neuen Zuhause entwickelte sie sich als Fuß-Spezialistin weiter. Sie griff in die Computertasten und verfasste ihre „Fuß-Fibel“.

Darin schildert sie gut lesbar ihren eigenen Weg und stellt in kurzen Merktzetteln, die wie in einem Rezeptbuch aufgebaut sind, anschaulich dar, was man gegen welche Probleme selbst unternehmen kann.

Damit kann dann jeder so attraktiv Bein zeigen wie die 83-jährige Fuß-Königin aus Senzig.

Übrigens gibt sie ihre Erkenntnisse gerne außerdem persönlich weiter. Den Anfang macht eine Eltern-Kind-Gruppe in Königs Wusterhausen.

„Die richtige Fußhaltung geht ja schon bei Babys los“, weiß die Mutter von drei mittlerweile erwachsenen Kindern!

Infos:
Tel. 01 62/7 32 79 49
www.fuss-probleme.de

■ Dr. Barbara Schwanitz rät dazu, die eigenen Füße in die Hand zu nehmen und nach Maß zu verwöhnen.

Strompreisen ein Schnippchen schlagen

Den steigenden Strompreisen ein Schnippchen schlagen ist mittlerweile überaus erschwinglich.

Die Spezialisten der „Gexx aeroSol GmbH“ aus Wildau haben dafür die entsprechende Erfahrung, das Detailwissen und die Marktkenntnis. „Die Solartechnik ist inzwischen sehr kosteneffizient geworden, sodass sich die eigene Stromerzeugung für Privathaushalte mehr denn je rechnet. Dabei kommt es natürlich wesentlich auf die technische Umsetzung an“, gibt Geschäftsführerin **Marie Sophie Lafrentz** Einblick.

Die Knackpunkte sind die intelligente Steuerung sowie die Speichertechnologie. „Bei schönem Wetter wird Energie auf Vorrat produziert, die abends oder bei ungünstigen



■ Das Team um Lisa-Marie Bauer macht Strom bezahlbar.

Verhältnissen abgerufen werden kann“, bringt Projekt-Ingenieurin **Lisa-Marie Bauer** die Anforderungen auf den Punkt. Die Überwachung kann vielfach bequem übers Internet erfolgen. Dann sieht man auf dem Smartphone oder Tablet, wie viel Strom gerade produziert wird. In dem innovativen Unternehmen findet man Fachleute von hier. Sie kümmern sich um Planung und Umsetzung der Projekte für private Auftraggeber, Firmen und die öffentliche Hand.

„Wir konnten in den letzten zehn Jahren über 3000 Anlagen in Betrieb nehmen“, beschreibt Marie Sophie Lafrentz den Erfolg.

Neben Hausdächern eignen sich Nebengebäude und Carports sehr gut für Solaranlagen. Wärmepumpen können ebenfalls einen wichtigen Beitrag dazu leisten, dass die Haushaltskasse entlastet und gleichzeitig CO₂ eingespart wird. Die zunehmende Elektromobilität ist bei dem jungen Team ebenfalls in guten Händen. „Die optimale Lösung ist natürlich, wenn das Fahrzeug zuhause mit Strom aus der eigenen Erzeugung geladen werden kann. Das ist schon heute problemlos möglich“, erläutern die Wildauer Spezialisten.

Der Meisterbetrieb mit über 70 Mitarbeitern bildet zudem aus und freut sich über Verstärkung.

Gexx aeroSol GmbH
Schmiedestraße 2A
15745 Wildau
Tel. 0 33 75/5 22 62 52
E-Mail: info@gexx-aerosol.com
www.gexx-aerosol.com



■ Solarmodule auf dem eigenen Dach sparen eine Menge Stromkosten und machen unabhängig.



Bürgermeisterin

Michaela Wiezorek Schlossstraße 3 15711 Königs Wusterhausen 033 75/27 33 27

SPD-Fraktion

Ludwig Scheetz, Vors. SPD-Büro: Schlossstraße 6 ludwig.scheetz@svv.stadt-kw.de 033 75/2 46 52 11
 Ina Engel Karl Marx Straße 94, OT Niederl. ina.engel@svv.stadt-kw.de 033 75/50 34 91
 Christian Franzke SPD-Büro: Schlossstraße 6 christian.franzke@svv.stadt-kw.de 033 75/2 46 52 11
 Heinz-Georg Hanke Berliner Straße 15 georg.hanke@svv.stadt-kw.de 01 51/27 09 15 13
 Katharina Knaack SPD-Büro: Schlossstraße 6 katharina.knaack@svv.stadt-kw.de 033 75/2 46 52 11
 Tobias Schröter SPD-Büro: Schlossstraße 6 tobias.schroeter@svv.stadt-kw.de 033 75/2 46 52 11
 Elke Voigt SPD-Büro: Schlossstraße 6 033 75/2 46 52 11

CDU-Fraktion

Christian Möbus, Vors. Am Nottefließ 19 christian.moebus@svv.stadt-kw.de 01 78/7 28 86 61
 Steffen Clasen Eichenallee 8 steffen.clasen@svv.stadt-kw.de 033 75/29 39 09
 Peter Dreher Bachstraße 2 peter.dreher@svv.stadt-kw.de 01 79/2 90 19 54
 Dr. Stefan Jablonski dr.stefan.jablonski@svv.stadt-kw.de 033 75/5 27 18 7
 Laura Lazarus, SVV-Vors. Hoherlehmer Straße 11 laura.lazarus@svv.stadt-kw.de 01 57/85 08 30 68
 Martin Meinert Am Krüpelsee 20, OT Kablow martin.meinert@svv.stadt-kw.de 01 72/6 01 16 26
 Jens Richter josef@ewe.net 01 57/35 22 88 12

VEREINIGTE BÜRGER-Fraktion

Christian Dorst, Vors. Chausseestraße 67, OT Senzig c.dorst@ebhhaus.de 033 75/97 99 39
 Rainer Fricke rainer.fricke@svv.stadt-kw.de
 Stefan Lummitzsch An der Lanke 50, OT Zernsdorf s.lummitzsch@svv.stadt-kw.de 01 74/7 79 26 85
 Dirk Marx Friedrich Engels Straße 6 dirk.marxkw@gmail.com 01 62/8 70 33 55
 Stefan Puchert Seestraße 32 033 75/90 06 22
 Michael Reimann Spreewaldstraße 47 d, OT Zeesen michael.reimann@svv.stadt-kw.de 01 73/6 09 33 34

DIE LINKE-Fraktion

Michael Wippold, Vors. Jovestraße 19, OT Wernsdorf michael.wippold@svv.stadt-kw.de 01 62/9 00 42 98
 Frank Häusler Erich Weinert Str. 10, OT Niederl. frank.haeusler@svv.stadt-kw.de 01 78/5 54 62 86
 Stefan Ludwig Herrmann Voigt Straße 8 stefan.ludwig@svv.stadt-kw.de 033 75/29 59 95
 Anne Müller Potsdamer Straße 70 anne.mueller@svv.stadt-kw.de 033 75/29 32 48

BÜNDNIS 90/DIE GRÜNEN-Fraktion

Ines Kühnel, Vors.; Teresa Nordhaus; Katherina Toth-Butzke

AfD-Fraktion

Jan Schenk, Vors. Schütte Lanz Straße 3 D jan.schenk.kwh@gmail.com 01 62/3 69 28 38
 Michael Reisenweber Potsdamer Straße 7 office@computernetzesysteme.de 01 70/4 71 68 65

Stimme für KW-Fraktion (StKW)

Ute Zube, Vors. Karl Marx Straße 79, OT Zernsdorf ute.zube@svv.stadt-kw.de 01 76/75 97 85 70
 Anja Czyzewsky Potsdamer Straße 3 anjaczzewsky@gmail.com 01 57/51 62 61 41
 Kristian Görsch Goethestraße 65 kristian.goersch@svv.stadt-kw.de

FWKW-Fraktion

Raimund Tomczak, Vors. Seeblickstraße 17, OT Zernsdorf raimund.tomczak@svv.stadt-kw.de 01 71/3 74 53 44
 Katharina Ennullat Wernsdorfer Str. 97 a, OT Niederl. info@katharina-ennullat.de

UBL/UFL-Fraktion

Birgit Uhlworm, Vors. Potsdamer Ring 10 birgit.uhlworm@svv.stadt-kw.de 033 75/29 06 72
 Priska Wollein Fr. Engels Str. 140, OT Zernsdorf priska.wollein@svv.stadt-kw.de 01 72/9 79 99 22

Ortsvorsteher

Diepensee: Michael Gleißner Rotberger Straße 38, OT Diepensee 15711 Königs Wusterhausen 033 75/46 95 07
Kablow: Martin Meinert, CDU Am Krüpelsee 20, OT Kablow 15712 Königs Wusterhausen
 d. 033 75/29 50 22; p. 033 75/29 63 16
Königs Wusterhausen:
 Heinz-Georg Hanke, SPD Berliner Straße 15 15711 Königs Wusterhausen 01 51/27 09 15 13
Niederlehme:
 Katharina Ennullat, FWKW Wernsdorfer Straße 97 a, OT NI. 15713 Königs Wusterhausen
Senzig: Alexander Pohle, CDU Lindenstraße 15, OT Senzig 15712 Königs Wusterhausen 01 77/6 23 79 75
Wernsdorf: Volker Born Meisenweg 13, OT Wernsdorf 15713 Königs Wusterhausen 01 71/7 72 82 66
Zeesen: Uwe Friedrich Friedenstraße 73, OT Zeesen 15711 Königs Wusterhausen 01 77/6 22 86 52
Zernsdorf: Karin Schwitala Fr. Engels Straße 35, OT Zernsdorf 15712 Königs Wusterhausen 01 51/55 66 56 61

Immer günstig unterwegs

Mit Bahn und Bus ist man bequem und umweltfreundlich unterwegs. Dabei kann man sogar noch sparen!

Wie, das erfährt man in der DB-Fahrkartenagentur von **Bernd Melsa** im Bahnhof von Königs Wusterhausen. Hier finden die Mitarbeiter mit einem speziellen Computerpro-



■ Bernd Melsa findet im Dschungel der Tarife die tagesaktuell optimale Variante.

gramm für jedes Ziel in nah und fern den tagesaktuell günstigsten Tarif. „Da hat schon so mancher gestaunt, der glaubte, immer im Internet die besten Schnäppchen zu finden“, schmunzelt Bernd Melsa.

Bei ihm gibt es Fahrkarten für S-Bahn, Deutsche Bahn sowie für private Gesellschaften wie ODEG, NEB, Flixtrain oder Flixbus. Zudem ist die Agentur Anlaufstelle, um die reizvolle Gegend zu erkunden. Sie vermittelt Tagesausflüge und organisierte Fahrradtouren. Hier bekommt man das touristische Starterpaket. Man erfährt alles über den Gurkenradweg, Tropical Islands oder reizvolle Spreewaldtouren per Paddelboot.

DB FahrKartenAgentur Königs Wusterhausen
Bernd Melsa
 Bahnhofsvorplatz 5
 157 11 Königs Wusterhausen
 Tel. 0 33 75/21 12 55 • Fax 0 33 75/21 13 60
www.fkawk.de
 Mo.-Fr. 5-18.30 Uhr • Sa. 8-16 Uhr
 So. 9.30-18 Uhr
 April-Oktober: So. 9.30-18.30 Uhr

Rasant – der Name ist Programm

Mit „Rasant Personal-Leasing“ blitzschnell zum neuen Arbeitsplatz.

„Diese Chance kann jeder nutzen. Ob als Quereinsteiger, Berufsanfänger oder Profi, wir kennen den Arbeitsmarkt in der Region und sind somit in der Lage, so ziemlich jeden beruf-



■ Niederlassungsleiterin Martina Schwuchow (m.), Personaldisponentin und Ausbilderin Sarah Lilienthal sowie Auszubildende Angelina Poschmann haben immer reizvolle Arbeitsstellen auf Zeit oder dauerhaft verfügbar.

lich voranzubringen oder für ihn den Traumjob zu finden“, bietet das Team „RASANT Wildau“ an. Es gibt jede Menge sicherer Arbeitsplätze. Vielfach geht es um mehr als nur eine Übergangslösung. Es ist die Gelegenheit, berufliche Erfahrungen zu sammeln und die Qualifikationen zu verbessern. „Viele unserer Mitarbeiter sind mehr als zwei Jahre im Unternehmen“, berichtet Niederlassungsleiterin **Martina Schwuchow**.

Wichtige Säulen sind eine faire Vergütung, möglichst mit Sonderzahlungen und Zulagen. „Wir sprechen miteinander, sei es beruflich, über Fortbildungen oder Privates“, gibt sie weiteren Einblick.

„Zudem bietet sich oft die Möglichkeit der Übernahme in ein Kundenunternehmen“, nennt sie einen weiteren Vorteil.

RASANT Personal-Leasing Wildau
 Karl Marx Straße 118 • 15745 Wildau
 Tel. 0 33 75/52 71 70 • Fax 0 33 75/5 27 17 17
 E-Mail: wildau@rasant-personal-leasing.de
www.rasant-personal-leasing.de

■ Glückliche Wasserbüffel liefern hochwertige Milch für Mozzarella wie aus Italien.



Büffelmozzarella aus Mittenwalde

Mozzarella gilt als italienische Spezialität, die viele Fans hat. Die Milch von Wasserbüffeln stellt bei hochwertigen Erzeugnissen die Grundlage dar. Dazu kommt eine sehr aufwendige Verarbeitung.

Jetzt gibt es „echten“ Mozzarella aus Brandenburg. Die Büffelfarm unterhält in Mittenwalde ganz in der Nähe von Königs Wusterhausen eine der seltenen Wasserbüffelbetriebe. Auf dem 7,5 Hektar großen Areal fühlen sich 500 Tiere wohl. Dazu kommen 400 Hektar Weide- und Ackerland. Die Kälbchen erhalten die wertvolle und reichhaltige Muttermilch. Bei einigen Tieren ist sogar arbeitsintensive Handaufzucht angesagt.

Familienrezepte

Für die originale Käsezubereitung ist **Gino Paoella** verantwortlich. Der rüstige

78-jährige Italiener brachte das Wissen aus seiner Heimat in der Nähe Kampaniens nach Norddeutschland mit. Er kann auf Rezepte zurückgreifen, die in seiner Familie seit 1750 von Generation zu Generation weitergegeben werden. Zudem hat er selbst über 50 Jahre Erfahrung als Käsemeister.

Leckeres aus dem Hofladen

„Mozzarella aus Brandenburg ist unter anderem im KaDeWe oder in ausgewählten Feinkostläden erhältlich. Weitere Abnehmer sind anspruchsvolle Restaurants und gehobene Hotels. Zudem ist die Bestellung übers Internet möglich“, so der Verkaufsleiter **Marcel Kühne**. Viele schätzen, dass die zugrundeliegende Büffelmilch einen sehr hohen Fettgehalt hat und eiweißreich ist,

aber kaum Laktose enthält. Im Hofladen sind außerdem Burrata und Büffelricotta sowie Filet, Entrecôte und Rumpsteak erhältlich. Salami, Knacker und Bratwürste haben viele Fans.

Mozzarella Paoella GmbH
Königin Luise Straße 40-42
14195 Berlin

Tel. 030/84 18 88 16
www.mozzarella-paoella.de

Hofverkauf Mittenwalde
Am Waldschlösschen 2

15749 Mittenwalde
Fr. 11-16 Uhr • Sa., So. 10-16 Uhr



■ Alle Büffelspezialitäten können über die Hofverkäufe in der „Luise“ oder auf der Büffelfarm erworben werden.

■ Arndt und Emilio Netzel spielen gerne vierhändig, sehr zur Freude von Golden Retriever „Lucky“.



Wunderkind am Piano – Karrierestart mit drei Jahren

Weltweit gefragt

Die Musikschule des Landkreises hat eine Hymne, komponiert von einem musikalischen Wunderkind, das in Senzig lebt.

Wenn nun die Erkennungsmelodie zum Tragen kommt, hört man **Arndt Netzel!** Dieser saß bereits im zarten Alter von drei Jahren am Piano. Seine Eltern hatten ihn dazu inspiriert.

Mutter **Johanna Netzel** arbeitete als Chor- und Ensembleleiterin. Vater **Helmut Netzel** hatte Schulmusik gelernt. Er war aber schnell übers Klassenzimmer hinaus gewachsen. Das zeigt, dass er ab 1974 bis zur Pensionierung als stellvertretender Leiter und Dramaturg der Konzerthalle „Carl Philipp Emanuel Bach“ in Frankfurt (Oder) wirkte.

Kleiner Junge im großen Saal

Dafür war die Familie von „Kyritz an der Knatter“, wie die Stadt wegen der früher vielen Wassermühlen im Volksmund heißt, in die Metropole am Ostrand der DDR gezogen.

Für den kleinen Arndt bedeutete das ein unvergleichliches musikalisches Abenteuer: „Ich durfte, wenn keine Aufführungen waren, im großen Saal am großen Flügel spielen und üben. Das war ein unglaubliches Klangerlebnis.“

Mit 18 Jahren konnte er vor großem Publikum auftreten. Sein Debüt war mit dem „Philharmonischen Orchester“ der Stadt, das heute als „Brandenburgisches Staatsorchester“

wirkt. Offenbar war er so überzeugend, dass er vom „Großen Rundfunkorchester Berlin“ als Solist für Auftritte im „Schauspielhaus Berlin“, dem heutigen „Konzerthaus Berlin“, engagiert wurde.

Renitent in zwei Armeen

Leider ist selbst so ein aufstrebender Jungstar nicht vor den Niedrigkeiten des Alltagslebens gefeit. So empfand er die Einberufung zur NVA kurz vor deren Auflösung. Das sollte so schicksalhaft werden, wie er es sich damals kaum dachte:

„Ich war in Niederlehme stationiert. Wir wurden dort viel durch die Gegend gehetzt. Auf diese Weise lernte ich die Region kennen. Als uns später ein Grundstück in Senzig angeboten wurde, war dies wie eine Wiedererweckung“, schmunzelt er heute.

Leider hatte man bei der NVA keinen Sinn für das ungewöhnliche Talent.

Arndt Netzel rächte sich mit dauerhafter Renitenz: „Ich machte keinen Hehl daraus, dass ich nichts davon halte, zu lernen, wie man etwas zerstört, seien es Sachen oder Menschenleben.“

Zu gefährlich?

Der junge Musiker wurde nach dem Ende der DDR-Armee mit dieser Einstellung zur Bundeswehr weitergeleitet. Dort witterte man Ansteckungsgefahr und zog ihn mit einem klugen Schachzug „aus dem Verkehr“. Er wurde in seinen Wohnort Frankfurt versetzt,



■ Der Senziger tourte über Jahre weltweit durch die Konzertsäle.

ins Wehrkreiskommando. „Das war eine Schreibtischtätigkeit. Zum Glück stand dafür keine Übernachtungsmöglichkeit in einer Kaserne zur Verfügung, so dass ich ‚Heimschläfer‘ wurde“, strahlt er noch heute über diese Wendung. Dadurch konnte er parallel weiter an seiner musikalischen Laufbahn arbeiten.

Weltweite Konzerte

Im Zuge einer Sichtung wurde **Prof. Renate Schorler** auf ihn aufmerksam, was ihm 1990 die Aufnahme an die „Hochschule für Musik Hanns Eisler Berlin“ sicherte. Dort studierte er bis 1996.

Er „bedankte“ sich mit Erfolgen an Klavierwettbewerben, die ihn bis nach Weißrussland führten. Vielen Klassikfans ist er durch Auftritte mit dem weltberühmten Trompetenvirtuosen **Joachim Karl Schäfer** ▶

und **Judit Izsák** bekannt. Bis 2008 absolvierte er mit ihnen an die 250 Konzerte „in allen Teilen Deutschlands, in vielen Ländern Europas und in den USA“. Seit 2000 startet er von Senzig aus in die „große weite Welt“. „Die Mutter eines Schülers hatte uns den Tipp gegeben, dass hier ein Grundstück zu verkaufen ist. Ich erinnerte mich, dass ich die Gegend kenne.“

Ausgezeichnete Filme

Mittlerweile war der Star-Pianist in festen Händen. Ehefrau **Jane Netzel** hatte er über seine damalige Konzertveranstalterin kennengelernt. Durch weiteren familiären Einfluss schwebte Arndt Netzel in ein völlig neues Metier. Cousin **Sven Sauermann** ist Computerfan. „Er schlug mir vor, es doch mal mit Filmmusik zu probieren“, schildert Arndt Netzel.

So entstanden Melodien für Werbetrailer und für diverse Kurzfilme. „Dafür gab es sogar Preise auf Festivals. Gerade ist ‚Der Schreiberling‘ in den Wettbewerben“, informiert er. „Ich habe meinen eigenen Stil, der viele Fans fand.“

Pianisten-Komponist

Obwohl er in der Welt der Klassik aufgewachsen ist, fiel es ihm nicht schwer, sich der populären Musik zuzuwenden. „Ich bin ein Vertreter der Romantik und möchte, dass die Zuhörer meine Musik verstehen und empfinden“, fasst er zusammen.

Nach dem Abenteuer „Film“ tritt er jetzt zunehmend als Komponist auf. „Dabei sehe ich mich in der Tradition der Klassiker wie **Johann Sebastian Bach, Wolfgang Amadeus Mozart, Franz Schubert** oder **Felix Mendelssohn Bartholdy**. Sie waren ja alle Pianisten-Komponisten“, erinnert Arndt Netzel an große Vorbilder.

Premiere im Schlosskonzert

Allerdings stellen seine Kompositionen mit Anklang an die Spätromantik eine große Anforderung an die Künstler dar.

Gerlint Böttcher, selbst weltberühmte Konzertpianistin und Veranstalterin der vielgefragten Schlosskonzerte von Königs Wusterhausen, saß für die Uraufführung seines neuen Werks „Opus 6“ selbst am Flügel. Mittlerweile

sind seine Kompositionen vielfach gefragt. So begab er sich für die Malerin **Sabine Pinkepank** auf die Spuren vom **Modest Mussorski**, der mit seinem Klavierzyklus „Bilder einer Ausstellung“ von 1874 noch heute vielen ein Begriff ist. 1972 übertrug die Rockgruppe „Emerson, Lake and Palmer“ die Schöpfung in „unsere Zeit“.

Mirabellengarten

Für Sabine Pinkepank komponierte Arndt Netzel den Zyklus „Mirabellengarten“ über acht Gemälde. Mal sehen, ob er die Noten selbst „rockig“ interpretieren wird? Darüber würde sich Sohn **Emilio Netzel** bestimmt freuen.

Der mittlerweile Zwölfjährige hat die Liebe zum Piano vom Vater geerbt, das Spektrum aber vielfach über klassische Harmonien hinaus erheblich erweitert!

Die „großen Komponisten“ hatten ja ebenfalls die Musik immer weiterentwickelt, von der Wiener Klassik über die Romantik bis zum Heute.

Infos:

Tel. 0 33 75/92 00 20
www.arndtnetzel.com

vermessungsbüro

U.Borschel und R.Ortloff
Öffentlich bestellte Vermessungsingenieure

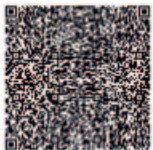

Seit 1990 im Visier



Kompetenz für Bürger und Kommunen

Fichtestraße 124, 15745 Wildau - Tel. 03375 - 50 48 00
www.borschel-ortloff.de - info@borschel-ortloff.de



Grünes Denkmal lädt ein

Atraktive Pflanzen für die Region und für Berlin kommen vielfach aus Königs Wusterhausen.

In der Stadt des Soldatenkönigs unterhalten die traditionsreichen Späth'schen Baumschulen an der Chausseestraße eine ihrer Anzuchtstationen für Bäume, Stauden und Heckenpflanzen.

Christoph Späth hatte das Unternehmen 1720 in Berlin-Kreuzberg gegründet. **Franz Späth** verlegte 1879 den Stammsitz in den heutigen Bezirk Treptow-Köpenick. Das Arboretum war im Stil englischer Landschaftsgärten angelegt worden.

Als ältestes aktives Unternehmen von Berlin können die Späth'schen Baumschulen mehr als 80 000 lieferbare Pflanzen anbieten.

Es findet sich ein großes Sortiment an Obstgehölzen, Bäumen, Rosen, Stauden, Saisonpflanzen, Düngemitteln, Erden, Pflanzenschutz, Gartenzubehör und Gartendeko.

Wer sich hier umsieht, kann einiges entdecken, wie zum Beispiel den Kuchenbaum, der im Herbst nach Gewürzen duftet. Dabei genießt man immer ein Stück Königs Wusterhausen mit!

Späth'sche Baumschulen
Späthstraße 80/81
12437 Berlin

Tel. 0 30/63 90 03 63 (Büro)
Tel. 0 30/63 90 03 52 (Verkauf)
www.spaethsche-baumschulen.de

Die Späth'schen Baumschulen zählten zu den größten der Welt. Viele der angebotenen Pflanzen haben ihre Wurzeln in Königs Wusterhausen, wo sich auch die Aufzucht des Kirschlorbeers befindet.



Attraktive Feste

- ✓ **7./8. Mai 2022**
Späth'er Frühling
Frühlingsfest im Blütenmeer
- ✓ **20./21. August 2022**
Keramik und Töpferkunstmarkt
Töpfereien und Keramikmeistereien aus der Region und international
- ✓ **24./25. September 2022**
Traditionsfest mit grünem Markt
Herbstfest in den Späth'schen Baumschulen
- ✓ **26. Nov.-11. Dez. 2022**
Weihnachtsmarkt in den Späth'schen Baumschulen
Lichterglanz im Tannenwald



Alarmanlagen

■ Hometec-Dietze

Installation, Wartung, Service

Alte Försterei 42
15711 Königs Wusterhausen
Tel. 0 33 75/5 66 31 22
Tel. 01 70/6 55 00 93
www.hometec-dietze.de, **S. 31**

Antiquitäten, Möbel

■ Antikcenter

Königs Wusterhausen

Schlossstraße 1
15711 Königs Wusterhausen
Tel. 0 33 75/29 68 81
www.antikcenter-koenigs-wusterhausen.de, **S. 26**

Baufinanzierung

■ Anna Grimm Bezirksleiterin

Baufinanzierung Bausparkasse

Schwäbisch Hall AG

Straße der Jugend 37
15806 Zossen
Tel. 01 52/22 68 62 98
E-Mail:
anna.grimm@schwaebisch-hall.de
S. 28

Baumschule

■ Späth'sche Baumschulen

Späthstraße 80/81
12437 Berlin
Tel. 0 30/63 90 03 63
Tel. 0 30/63 90 03 52
www.spaethsche-baumschulen.de
S. 21

Bauprojektierung, Gutachten

■ BS-IB

Bausachverständigen- & Ingenieurbüro

Dipl.-Ing. (FH) Uwe Pinther

Am Kleingewerbegebiet 1
15745 Wildau
Tel. 0 33 75/50 28 33
Tel. 01 73/6 00 69 03
www.bs-ib.de, **S. 26**

Baumarkt, Baumaterialien

■ Bauzentrum GAAC

Mittenwalde

GAAC Commerz GmbH

Berliner Chaussee 23 a
15749 Mittenwalde
Tel. 03 37 64/8 51 27
www.gaac.de, **S. 27**

■ STEKRA

Holzhandel & Eisenwaren

Märkische Straße 65
15806 Zossen OT Dabendorf
Tel. 0 33 77/3 30 79 60
www.stekra-holz.de, **S. 25**

Carpport, Überdachung

■ db HOME

Daniel Bialluch

Straße der Jugend 66
16356 Ahrensfelde OT Eiche
Tel. 01 70/8 90 74 07
www.dbhome.de, **S. 28**

Eigenheime

■ BRALE - Musterhaus

Brale Bau GmbH

Forstallee 49 A
15738 Zeuthen
Tel. 03 37 62/88 81 26
www.brale.de, **S. 23**

Elektriker

■ Gebäudetechnik Kesel Elektrotechnik, Projektleitung, Bauleitung

Chausseestraße 110b
15712 Königs Wusterhausen
Tel. 01 60/92 33 89 24
www.gebaeudetechnik-kesel.info
S. 31

Fenster, Türen, Rollläden

■ dam. Fenster + Türen Vertrieb

Schulzendorfer Straße 10
12529 Schönefeld OT Waltersdorf
Tel. 0 30/63 31 10 60
www.dam-fenster.de, **S. 29**

Finanzierung

■ REX Capital GmbH

Frankenbergstraße 21
12589 Berlin
Tel. 0 30/20 61 30 90
www.rex-capital.de, **S. 27**

Immobilien

■ ICO-Management GmbH

Regattastraße 232
12527 Berlin
Tel. 0 30/84 42 00 25
www.ico-management.de, **S. 30**

■ Kensington

Showroom Wildau

Karl Marx Straße 115
15745 Wildau
Tel. 0 33 75/5 25 04 55
www.kensington-international.com
S. 2

■ Robert Pflaum GmbH

Marktplatz 7
15806 Zossen
Tel. 0 30/6 29 39 19 70
www.robertpflaum.de, **S. 25**

VERMESSUNGSBÜRO

Andreas Schmidt

Öffentlich bestellter Vermessungsingenieur

03375 - 211 49 100

www.as-vermessung.de

Karl Marx Straße 168 • 15713 Königs Wusterhausen



■ Laila Marie Brandenburg, Jona Marie Saalbach und Marleen Lenner (v.l.) starten mit E-Mobilität ins neue Jahr.



Zukunftsorientiertes Bauen und Wohnen

BRACLE ist vorausschauend ins Jahr 2021 gestartet. Es hat den ersten 30 Bauherren und bis Weihnachten weiteren 20 Bauherren mit einem VW ID.3 inklusive Ladestation für zwei Jahre lang kostenlos zur Verfügung gestellt.

„Wir möchten mit der Zukunft gehen. Mit der Planung beginnt der wichtigste Grundstein für das Bauen“, erklärt **Laila Marie Brandenburg**.

„Wir planen und erstellen Einfamilienhäuser, Bungalows, Stadtvillen und Doppelhäuser mindestens in der neuesten Energieeffizienz KfW 55EE“, gibt sie Einblick. 2020 öffnete das BRALE-Musterhaus in Zeuthen.

Das ist ein Doppelhaus mit separatem Homeoffice, mit Gäste-WC und -Dusche, großzügigem Wohn- und Schlafbereich im Erd- und Ober-

geschoss. Es gibt viel Platz im Hobby- und Wellnesskeller. Die Planungsentwürfe für 2022 liegen bei flexibler Umgestaltung der Häuser mit „Einliegerwohnung“ als eigene Kapitalanlage.

„Seit 2019 haben wir in den Bereichen Eigentumswohnungen und Doppelhäuser mit Grundstück unsere bauliche Tätigkeit erweitert“, macht Laila Marie Brandenburg weiter neugierig.

In Bestensee befinden sich 48 Doppelhaushälften im Bau. Im Dezember 2021 war Start für 148 Miet- und Eigentumswohnungen.

Bestandteil vom BRALE-Team Brandenburg in Zeuthen sind drei Fachberater für Kauf oder Miete einer Wohnung und weitere acht Bauherrenberater im Musterhaus.

Gewinnen im Glücksfenster

Am Messehaus in der Forstallee 49 A gibt es ein Glücksfenster mit einer monatlichen Gewinnchance.

Einfach den QR-Code am Fenster scannen und für den Wunschverein abstimmen.

Für den Verein mit den meisten Stimmen gibt es ein Preisgeld in Höhe von 500 Euro.



Kontakt

BRALE - Musterhaus
Brale Bau GmbH
 Forstallee 49 A
 15738 Zeuthen
 Tel. 03 37 62/88 81 26
 E-Mail: gewinnen@brale.de
www.brale.de

■ Robert Pflaum GmbH

Marktplatz 7
15806 Zossen
Tel. 0 30/6 29 39 19 70
www.robertpflaum.de, **S. 28**

Ingenieur

■ BEV Ingenieure

Am Amtsgarten 10
15711 Königs Wusterhausen
Tel. 0 33 75/46 98 60
www.bev-ing.de, **S. 24**

Reinigung, Strahltechnik

■ Die Strahlprofis

Triftweg 1
15370 Fredersdorf-Vogelsdorf
Tel. 0 33 62/88 67 70
www.diestrahlfis.de, **S. 26**

Reinigungsbedarf

■ Projektlösung BRANDT

Marco Brandt
Im Gewerbepark 24/2
15711 Königs Wusterhausen
Tel. 0 33 75/90 01 72
E-Mail: info@projektloesung-brandt.de
www.projektloesung-brandt.de, **S. 29**

Solar

■ Gexx aeroSol GmbH

Schmiedestraße 2 A
15745 Wildau
Tel. 0 33 75/5 22 62 52
E-Mail: info@gexx-aerosol.com
www.gexx-aerosol.com, **S. 14**

Sonnen- und Insektenschutz

■ HomeFlair Ronny Wolter

Seestraße 35 b
15713 Königs Wusterhausen
OT Niederlehme
Tel. 03 37 62/81 89 82
www.homeflair.de, **S. 30**

Transport, Logistik

■ Bauzentrum GAAC

Mittenwalde
GAAC Commerz GmbH
Berliner Chaussee 23 a
15749 Mittenwalde
Tel. 03 37 64/8 51 27
www.gaac.de, **S. 27**

Vermessung

■ Vermessungsbüro

Andreas Schmidt
Karl Marx Straße 168
15713 Königs Wusterhausen
Tel. 0 33 75/21 14 91 00
www.as-vermessung.de, **S. 22**

■ Vermessungsbüro

U. Borschel und R. Ortloff
Fichtestraße 124
15745 Wildau
Tel. 0 33 75/50 48 00
www.borschel-ortloff.de, **S. 20**

Wasseraufbereitung

■ Melanie Gebhardt

Berliner Vorstadt 13
15749 Mittenwalde
Tel. 01 73/2 35 64 51, **S. 31**

Firma eintragen

**Bau- und Handwerksunternehmen
können sich über die Internetseite:
www.KW-im-Internet.de eintragen.**

B | E | V
INGENIEURE
GmbH
TIEFGANG
Ingenieurbüro für Energienutzung, -gewinnung und
-rückgewinnung in der Wasserwirtschaft und Kommunen

Am Amtsgarten 10, 15711 Königs Wusterhausen

**ZWEI STARKE
PARTNER
IN DER REGION**

für die Planung von
nachhaltigen Objekten im Tief-
und Anlagenbau sowie zur
Nutzung regenerativer Energien.

www.bev-ing.de
www.tiefgang-bb.de

Holz und Eisenwaren aus einer Hand

Holz ist auf der Baustelle genauso wichtig wie im Innenausbau oder im Garten. Zudem trägt die Verwendung des natürlichen Materials zum Klimaschutz bei.

Der Holz- und Eisenwarenhandel „Stekra“ im Gewerbegebiet Zossen/Dabendorf ist deshalb zu Recht sehr gefragt. Hier tummeln sich Dachdecker, Tischler, Zimmerleute und Privatpersonen. Auf riesigen 3 600 Quadratmetern findet sich eine große Auswahl für so



■ Uwe Krause und Sohn Stephan Krause bieten Holz in unzähligen Varianten.

ziemlich jeden Zweck. Dank guter Verbindungen zu den Sägewerken in der Region, kann das von Vater und Sohn geführte Familienunternehmen alle Bestellungen vom einfachen Brett bis zur edlen Hobelware schnell ausführen. „Selbst aufwendige und termindringliche Bauholzlisten für Gewerbe und privat realisieren wir mit unserer guten Logistik umgehend“, versprechen **Uwe Krause** und Sohn **Stephan Krause**. Dämmungen, Parkette, Türen, alles rund um Haus und Garten sowie komplette Carports und Gartenhäuser sind ebenso im Sortiment wie Brennholz und Holzbriketts. Eisenwaren und Premium-Holzschutzmittel runden das Sortiment ab. Alle Artikel können wahlweise über das Internet bestellt werden.

STEKRA Holzhandel & Eisenwaren
Märkische Straße 65

15806 Zossen OT Dabendorf

Tel. 0 33 77/3 30 79 60 • Fax 0 33 77/3 30 79 62

E-Mail: stephan.krause@stekra-holz.de

www.stekra-holz.de

Fair, unkompliziert und diskret

Immobilienverkauf ist oft ein langwieriger Prozess mit vielen Besichtigungen und anderen Unannehmlichkeiten.

Mit über zehn Jahren Erfahrung im Immobiliengewerbe ist **Robert Pflaum** mit seiner auf Direktankäufe spezialisierten Firma dafür der passende Partner.

Einer seiner Schwerpunkte ist das südliche Umland, wo die Wachstumsregion um Königs Wusterhausen eine wichtige Rolle spielt. „Bei mir ist eine diskrete, einfache und provisions-

freie Abwicklung immer das Ziel. Mir ist es wichtig, dass der Charme älterer Häuser und Grundstücke im Kern erhalten bleibt und beide Parteien eine gemeinsame Lösung finden“, beschreibt er sein Vorgehen.

Seine ersten Erfahrungswerte mit Immobilien hat Robert Pflaum mit Projekten in ostdeutschen Bundesländern gesammelt, bevor er vor drei Jahren seinen Hauptsitz nach Zossen verlegt hat. „Möglich sind Teil- oder Gesamtankauf, bei Bedarf mit Wohn- oder Nießbrauchrecht. Eigentümer können bei Investitionsbedarf mit einem Zwischendarlehen unterstützt werden“, bietet der Fachmann weiter an. Damit der Reiz älterer Gebäude erhalten bleibt, hat sich die „Robert Pflaum GmbH“ auf die Fahne geschrieben, den Bestand behutsam in die Gegenwart zu bringen.



■ Robert Pflaum (l.) bietet von Zossen aus einen provisionsfreien Immobilienverkauf an.

Robert Pflaum GmbH

Marktplatz 7 • 15806 Zossen

Tel. 0 30/6 29 39 19 70

E-Mail: kontakt@robertpflaum.de

www.robertpflaum.de

WERDE SELBST ZUM
STRAHLPROFI
AB 39 €



DIE STRAHLPROFIS
WWW.DIE STRAHLPROFIS.DE

**WIR PRODUZIEREN
UNSER TROCKENEIS
SELBST!**

**BERATUNG • VERKAUF
VERSAND**

**TROCKENEISSTRAHLEN • SANDSTRAHLEN • KORUNDSTRAHLEN • SODASTRAHLEN
GLASPERLENSTRAHLEN • WALNUSSTRAHLEN U.V.M.**



**DIE STRAHLPROFIS / TRIFTWEG 1
15370 FREDERSDORF-VOGELSDORF
TEL.: 03362 886770
E-MAIL: INFO@DIESTRAHLPROFIS.DE**

**ÖFFNUNGSZEITEN:
MONTAG - FREITAG
08:00 - 12:00 UHR UND
13:30 - 15:00 UHR**

**NEU NEU NEU NEU
PULVERBESICHTUNG**

Rat & Tat rund ums Haus



Bauprojekte sind eine komplexe Angelegenheit, bei der es immer um viel Geld geht. Das Team des Bausachverständigen- und Ingenieurbüros von **Uwe Pinther** steht in allen Fragen bei der Planung von Häusern zur Seite. Dazu gehören Beratung beim Immobilienkauf, Baubetreuung sowie alle sonstigen Fragen rund um Bauen und Sanierung. Zudem werden Schaden- und Wertgutachten erstellt.

„Die Erstberatung im Büro ist kostenfrei und unverbindlich“, lädt Uwe Pinther ein.

BS-IB Bausachverständigen- & Ingenieurbüro
Dipl.-Ing. (FH) Uwe Pinther
Am Kleingewerbegebiet 1 • 15745 Wildau
Tel. 0 33 75/50 28 33 • Tel. 01 73/6 00 69 03
Fax 0 33 75/50 29 35
E-Mail: bs.ib@bs-ib.de • www.bs-ib.de

Möbel und Antiquitäten

Einrichtungsgegenstände und Accessoires aus früheren Epochen sorgen für ein besonderes Ambiente. **André Hübner** präsentiert in seinem Antikcenter in seinem Antikcenter in der Nähe vom Schloss Mobiliar bis 1920, Uhren, Porzellan, Gemälde, Bücher, Lampen, Spielzeug und vieles mehr. Er ist in der Region sowie deutschland- und europaweit unterwegs, um interessante Stücke und manchmal gesamte Einrichtungen anzukaufen. Er liefert die Möbel in der Region an und kümmert sich gegebenenfalls ums Aufstellen. Ein zusätzlicher Ausstellungsraum gibt erweiterte Einblicke. André Hübner ist zudem als Fachmann für Möbel-Restaurierung bekannt.

Antikcenter Königs Wusterhausen
Schlossstraße 1 • 15711 Königs Wusterhausen
Tel. 0 33 75/29 68 81
www.antikcenter-koenigs-wusterhausen.de
Di.-Fr. 10-18 Uhr • Sa. 10-13 Uhr



Mittel für den Mittelstand

Radlader, Bagger, Kräne und Raupen sind fürs Baugewerbe unverzichtbar. Auch Firmen aus anderen Branchen benötigen Betriebsausstattungen, die schnell ins Geld gehen können.

Mit dem inzwischen neunköpfigen Team der „REX Capital GmbH“ aus dem nahen Berlin-Wilhelmshagen gibt es einen Finanzierungsspezialisten in der Region, der sein Handwerk versteht. Das vor 13 Jahren von Geschäftsfüh-



■ Bei der „REX Capital GmbH“ um Sabine Berg (l.), Christopher Teddy Berg, Helene Beck sowie ihren Mitarbeitern wird mit professioneller Unterstützung aus nahezu jeder gewerblichen Investition eine Erfolgsgeschichte.

rerin **Sabine Berg** gegründete Familienunternehmen berät und bedient seine hauptsächlich gewerblichen Kunden mit individuellen Finanzierungslösungen in Form von Krediten, Leasing und Mietkauf. Neben mobilem technischem Equipment aller Art können auf diese Weise Immobilien, Autos jeden Alters und sogar Wohnmobile, Boote oder Hub-schrauber erworben werden, ohne, dass die eigene Liquidität sofort belastet wird. Selbst ungewöhnliche Objekte sind immer wieder dabei: „Mit unserer Unterstützung haben wir so manch schwere Diesel-, Dampf- oder Elektrolok auf die Schiene gebracht“, zeigt Sabine Berg auf. Besonders stolz sind die Mitarbeiter der „REX Capital GmbH“ darauf, dass sie ihre Kunden persönlich kennen und diese langfristig sowie mit Leidenschaft und Fachwissen individuell begleiten.

REX Capital GmbH

Frankenbergstraße 21 • 12589 Berlin

Tel. 0 30/20 61 30 90 • Fax 0 30/2 06 13 09 11

E-Mail: info@rex-capital.de • www.rex-capital.de

Gartenideen entdecken

Terrassen, Wege, kuschelige Ecken – es gibt viele Möglichkeiten, den Garten in eine Wohlfühlzone zu verwandeln.

Die Anregungen hierfür kann man sich im nahen Mittenwalde holen. Dort präsentieren **Stefan Heinecke** und **Peer Vogel** vom „Bauzentrum GAAC“ auf 1 000 Quadratmetern Außenfläche, was aktuell alles möglich ist. Pflaster, Mauern, Sichtschutzelemente und Terrassenbeläge aus unterschiedlichen Mate-



■ Neben einer Vielzahl an Baustoffen erhält man im „Bauzentrum GAAC Mittenwalde“ gleich die passenden Ideen.

rialien sowie in verschiedenen Farben, Oberflächen und Formen finden sich in der Ausstellung direkt vor dem Baumarkt. „Wie man es von einem Baufachmarkt erwarten darf, nehmen wir uns für eine individuelle Beratung Zeit, um bei der erfolgreichen Umsetzung der Projekte zu unterstützen“, so Stefan Heinecke. Zudem wird das gesamte Baustoffsortiment von „A“ wie „Abwasserrohr“ bis „Z“ wie „Zement“ geboten.

Eine praktische Idee ist die Betontankstelle, wo man kleinere Mengen Frischbeton sofort mitnehmen kann. Weitere Firmenbereiche sind der Stahlhandel sowie Krandienst und Transporte. Das Unternehmen konnte 2020 das 30-jährige Firmenjubiläum feiern und beschäftigt 130 Mitarbeiter.

Bauzentrum GAAC Mittenwalde
GAAC Commerz GmbH

Berliner Chaussee 23 a • 15749 Mittenwalde

Tel. 03 37 64/8 51 27

E-Mail: bauzentrum@gaac.de • www.gaac.de

Mo.-Fr. 6.30-18 Uhr • Sa. 8-13 Uhr

Robert Pflaum

Immobilien
fairkaufen

Wir kaufen Ihre Immobilie. Fair, unkompliziert & diskret



Robert Pflaum GmbH
Marktplatz 7, 15806 Zossen



030-629 391 970



kontakt@robertpflaum.de



Profi für Überdachungen

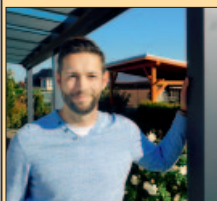

Den Sommer kann man mit einer professionellen Überdachung gut verlängern. Diese schützt, wenn Regenwolken aufziehen und man buchstäblich in Windeseile den geselligen Anlass nach innen verlegen müsste. Möbel

sowie die Terrasse selbst bleiben mit im Trockenen. Ebenso hat ein Carport seine Vorteile. Neben dem Schutz vor Hagel, Blütenstaub, Vogelkot und Zweigen lassen sich damit oftmals noch kleine Ersparnisse bei der Autoversicherung erwirken.

Daniel Bialluch ist für alle Fragen rund um diese Themen der Ansprechpartner in der Region in und um Berlin. „Ich schaue mir gerne die Gegebenheiten vor Ort zusammen mit Ihnen an, sodass wir ausführlich über die Vorstellungen sprechen können. Wenn ich das Ziel genau kenne, finden wir gemeinsam die optimale Lösung.“

db HOME | Handwerk aus Leidenschaft!
Daniel Bialluch

Straße der Jugend 66 • 16356 Ahrensfelde OT Eiche
Tel. 01 70/8 90 74 07 • www.dbhome.de

Baufinanzierung & Bausparen

Bauen kostet Geld, lässt sich aber bis ins hohe Alter finanzieren. Die „Bausparkasse Schwäbisch Hall“ ist renommierte Partnerin, wenn es um Modernisierungen, Neubau, Kauf oder Umschuldungen geht. „Momentan sind Finanzierungen mit bis zu 30 Jahren Zinssicherheit möglich. Bausparen sichert die



Zukunft und ist schon für Berufseinsteiger interessant“, informiert **Anna Grimm**. Sie ist Bezirksleiterin dieser genossenschaftlichen Finanzgruppe für die Region und betreut die VR-Bank Fläming-Elster. Beratungen sind übers Internet, telefonisch oder bequem per Hausbesuch möglich.

Anna Grimm Bezirksleiterin Baufinanzierung
Bausparkasse Schwäbisch Hall AG
Straße der Jugend 37 • 15806 Zossen
Tel. 01 52/22 68 62 98
E-Mail: anna.grimm@schwaebisch-hall.de

Projektlösungen mit erweitertem Konzept

Um alltägliche sowie außergewöhnliche Reinigungsarbeiten zeitsparend und effizient auszuführen, sorgen technische Geräte für eine enorme Erleichterung.

Das Unternehmen „Projektlösung BRANDT“ bietet seit Anfang 2021 genau das an.



■ Das Familienunternehmen von Marco Brandt bietet Reinigungstechnik mit exzellenter Beratung an.

So gibt es Lösungen der Firma „KÄRCHER“ für Pflasterflächen, Dächer, Hofeinfahrten, Terrassen, Büros und Lagerhallen. Weitere Schwerpunkte des Familienbetriebs sind Schweißtechnik, Automationslösungen, Werkzeuge, Arbeitsschutz, Berufsbekleidung sowie technische Gase.

„Wir bieten eine ausführliche Beratung. Dabei sind gewerbliche und private Interessenten willkommen“, lädt **Marco Brandt** ein.

„Natürlich liefern wir die Geräte ebenso an und sorgen für eine ausführliche Einweisung in die Bedienung. Bei Bedarf stehen wir für Wartung, Service und Reparaturen zur Verfügung und kümmern uns auf Wunsch um jährliche Überprüfungen“, nennt er weitere entscheidende Vorteile.

Projektlösung BRANDT • Marco Brandt

Im Gewerbepark 24/2

15711 Königs Wusterhausen

Tel. 0 33 75/90 01 72

E-Mail: info@projektloesung-brandt.de

www.projektloesung-brandt.de

Hochwertige Fenster zum Energiesparen

Hochwertige Fenster und Türen können viel mehr, als durch Funktionalität und Ästhetik zu bestechen.

Gerade in der aktuellen Frage zur Einsparung von Energie sind sie ein unverzichtbarer Teil zur Steigerung des persönlichen Wohlfühlklimas.



■ In Waltersdorf laden Kathrin und Olaf Damm ein, zu erkunden, was heute Fenster und Türen ausmacht.

Im benachbarten Waltersdorf bietet der Familienbetrieb von **Kathrin Damm** und **Olaf Damm** in großzügiger Ausstellung einen guten Überblick.

„Immer beliebter werden Lösungen, bei denen man das Öffnen der Fenster oder der Rollläden elektrisch steuern kann. Dies lässt sich wahlweise zusätzlich per Smartphone oder Tablet regeln“, machen die Fachleute neugierig. Per Sensoren lässt sich erreichen, dass nur bei bestimmtem Wetter oder entsprechenden Raumbedingungen gelüftet oder die Rollläden bedient werden.

Das Unternehmen kann auf mittlerweile fast 30 Jahre Erfahrung bauen. Die Mitarbeiter beraten auf Wunsch zuhause oder an der Baustelle und kümmern sich um die perfekte Montage der Bauelemente.

dam. Fenster + Türen Vertrieb

Schulzendorfer Straße 10

12529 Schönefeld OT Waltersdorf

Tel. 0 30/63 31 10 60

www.dam-fenster.de

Mit einem Klick dabei sein!

Was ist alles los in Königs Wusterhausen und Umgebung? Das kann man sehr gut im Internet sehen. „www.KW-im-Internet.de“ nimmt gerne Aktuelles aus allen Bereichen des täglichen Lebens auf. Hier kann jeder

Veranstaltungen ankündigen, Terminverschiebungen bekanntgeben sowie Arbeits- oder Ausbildungsangebote unterbreiten. Das Besondere: Dieser Service erfolgt kostenlos. Niemand muss sich dafür mit seinen

persönlichen Daten registrieren. Es genügt eine E-Mail mit den entsprechenden Informationen, gern mit Foto. Unternehmen dieser KW-Broschüre haben zudem die Möglichkeit, Preisaktionen oder Sonderrabatte kurzfristig vorzustellen.

Damit erreicht man auf Anhieb viele Menschen, denn die Informationen werden gleichzeitig in der kostenlos zu ladenden App, die es für Erkner gibt, dargestellt. Somit sind die Smartphone- und Tablet-Nutzer ebenfalls immer bequem auf dem Laufenden.

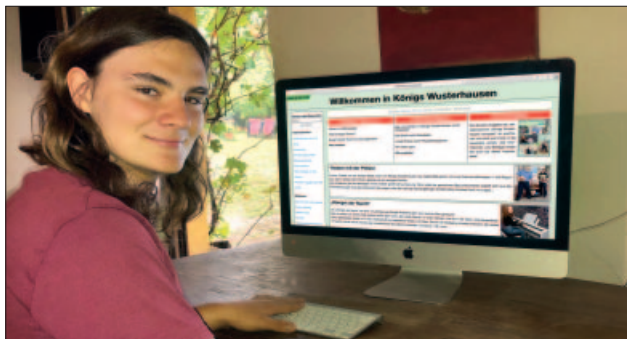

■ Die Internetplattform für Königs Wusterhausen und die Region erfreut sich immer größerer Beliebtheit bei Jung und Alt.

Kontakt:
www.KW-im-Internet.de
E-Mail-Kontakt für Aktuelles:
info@kw-im-internet.de

Exklusiv zum Traumhaus



Immobilienkauffrau **Kirsten Neumann** verhilft mit einer individuellen und erfahrenen Herangehensweise zur Wunschimmobilie.

Sie vermittelt mit viel Fingerspitzengefühl Häuser sowie Grundstücke in der Region. Anschließend unterstützt sie, die richtige Finanzierung zu finden. Anbieter können

sich ebenso auf einen soliden Komplettservice verlassen. Dazu gehört die persönliche, kostenlose Erstberatung inklusive einer Wertermittlung.

Attraktive Exposés erreichen eine hohe Aufmerksamkeit bei Kaufinteressenten. Ihre Strategievorschläge ermöglichen eine optimale Vermarktung. Zudem erledigt sie alle Formalitäten bis hin zum Notarvertrag und der anschließenden Übergabe. Damit ist man immer auf der sicheren Seite.

ICO-Management GmbH
Regattastraße 232 • 12527 Berlin
Tel. 0 30/84 42 00 25
E-Mail: info@ico-management.de
www.ico-management.de

Sichtschutz vom Profi

Hochwertige Ware zu einem günstigen Preis, das erhalten Sie seit über 18 Jahren bei Ronny Wolter von „HomeFlair“. In seinem Onlineshop finden Sie eine breite Produktpalette für alle gängigen Sonnen- und Insektenschutzlösungen. Markisen gehören dabei genauso zum Angebot wie Jalousien, Plissees, Rollos sowie Lamellen- und Schiebevorhänge. Sehr interessant ist hierbei die Möglichkeit, Sichtschutz mit eigenen oder angebotenen Fotomotiven persönlich zu gestalten. Gerne erstellt Ihnen das Team von „HomeFlair“ ein kostenloses Angebot, übersendet Ihnen Stoffmuster oder berät Privat- und Geschäftskunden telefonisch sowie vor Ort.

Jalousien · Markisen · Rollos · Plissees · Lamellenvorhänge · Insektenschutz

home Flair

Jetzt auch mit Fotodruck

Besuchen Sie unseren Onlineshop!

HomeFlair
Seestraße 35 b
15713 Königs Wusterhausen
Tel.: 0337 62 913 932 · Mail: HomeFlair@gmx.de · www.HomeFlair.de

Vielseitiger Elektriker und Gutachter

Der Beruf eines Elektrikers umfasst heute so viele Aufgaben wie noch nie.

Da geht es natürlich wie früher um Baustrom und Verkabelung in Gebäuden. Immer mehr rücken aber moderne Installationen in den Vordergrund. „Mit Smarthome eröffnen sich viele Möglichkeiten. Im Zuge der fortschreitenden Digitalisierung wird es immer weitere Anwendungen geben. Heute geht es um Steuerung von Heizung, Rollladen und Licht. Dazu kommt der immense Bereich an Sicherheitstechnik. Alles soll im Haus selbst und ebenso aus der Ferne per Tablet oder Smartphone steuerbar sein“, beschreibt **Andreas Kesel**. Er hat 2019 sein Ge-

bäudetechnik-Unternehmen von Augsburg nach Sengig verlegt, weil er sich in Brandenburg verliebt hat.



■ **Andreas Kesel** kennt sich mit Elektrotechnik aus und ist somit sicherer Ansprechpartner vor Ort.

Der junge Elektriker verbindet Erfahrung, Fachwissen und moderne Technologie. Er stattet Wohn- und Geschäftsräume mit intelligenter Elektrotechnik aus. Neben individueller Planung für Alt- und Neubau geht es oft um Solaranlagen sowie EDIS-zertifizierte Installationen. Auf Wunsch steht **Andreas Kesel** für eine Baubetreuung als Projektleiter sowie bei Bauschäden als Sachverständiger zur Verfügung.

Gebäudetechnik Kesel
Elektrotechnik, Projektleitung,
Bauleitung
Chausseestraße 110 b
15712 Königs Wusterhausen
Tel. 01 60/92 33 89 24

E-Mail:
 gebaedetechnikkesel@icloud.com
 www.gebaeudetechnik-kesel.info

Smart und sicher



Einbrüche sind leider immer ein Dauerthema, vor allem in der dunkleren Jahreszeit. Hinzu kommen Verwüstungen und die Verletzung der Privatsphäre.

Wirksamen Schutz bieten Alarm- und Videoanlagen. Sie schrecken ab, benachrichtigen den Eigentümer und lassen sich bei einem Wachschatz aufschalten. „Unsere modernen und zertifizierten Anlagen werden von der KfW gefördert und können per App gesteuert werden“, macht **Jens Dietze**, Inhaber des Familienbetriebes „Hometec-Dietze“, aufmerksam. „Bei der Installation der Funk- oder kabelgebundenen Anlagen sind keine baulichen Veränderungen notwendig“, erklärt er weiter. Das Team sorgt zudem für die inzwischen vorgeschriebenen Rauchmelder sowie deren Wartung und kümmert sich um Torsteuerungen.

Hometec-Dietze

Installation, Wartung, Service

Alte Försterei 42 • 15711 Königs Wusterhausen
 Tel. 0 33 75/5 66 31 22 • Tel. 01 70/6 55 00 93
 www.hometec-dietze.de

Alkalisches Wasser

Oftmals sind unerwünschte Stoffe im kühlen Nass aus der Leitung und bei abgefülltem Trinkwasser in der Flasche fehlen viele natürliche Mineralien.

Eine Alternative dazu bietet das von speziellen Geräten aufbereitete „Kangen Wasser“. „Bis zu sieben unterschiedliche Wassersorten können daheim produziert werden. Dazu gehören ebenso stark saures und stark basisches Wasser“, beschreiben **Melanie Gebhardt** und **Sebastian Thur**. „Die kompakten und sehr modernen Systeme können normales Leitungswasser in gesundes, frisch schmeckendes alkalisches Trinkwasser umwandeln und dabei unterstützen, den ursprünglichen alkalischen Zustand des Körpers wieder herzustellen“, machen sie weiter aufmerksam. Melanie Gebhardt berät ausführlich zu diesem Verfahren.



Melanie Gebhardt

Berliner Vorstadt 13 • 15749 Mittenwalde
 Tel. 01 73/2 35 64 51



Wie KW zum Treffpunkt für US-Autos wird

Traum vom Krankenwagen

Es gibt Leute, die lässt ihr Beruf einfach nicht los.

So kann ein Krankentransportfahrer selbst in der Freizeit kaum von der Arbeit lassen.

Allerdings geht es selten ohne Kompromisse. So träumte US-Car-Fan und Stadtverordneter **Dirk Marx** von einem amerikanischen Sanitätsfahrzeug.

„Leider ließ sich dieses nicht finden. Schließlich stieß ich per Zufall auf einen Cadillac von 1974, der für Bestattungen genutzt wurde. Damit bin ich auf Treffen so ziemlich der einzige, der so etwas hat“, erklärt der 47-Jährige.

Blubbern für die Familie

„Nachteil ist, dass das über sechs Meter lange Gefährt

etwas unübersichtlich zu fahren ist. Dafür kann man damit problemlos sperrige Gegenstände wie etwa Bierbänke transportieren.“

Diese braucht Dirk Marx öfter. Er hat mit „Rumblubbern“ 2016 einen halbjährlichen Autokorso von Gleichgesinnten ins Leben gerufen. „Das finanziert sich aus Spenden der Teilnehmer. Der Überschuss wird dann für gemeinnützige Zwecke verwendet. So haben wir 2021 einen Familientag im Strandbad Neue Mühle veranstaltet. Es kamen über 1400 Besucher. Zuvor hatte es ein ähnliches Fest auf dem Funkeberg gegeben, von dem der Korso ja gestartet ist. Wir



■ In diesem Oldtimer findet sich mehr Platz als in manchem zeitgenössischen Transporter.

wollen mit der Veranstaltung unsere Region unterstützen. Schließlich kommen meist an den beiden Tagen an die 500 Fahrzeuge. Damit ist Königs Wusterhausen zu einem beliebten Ziel von Fans amerikanischer Fahrzeuge und Oldtimer geworden“, erklärt Dirk Marx den Hintergrund.

Farbfernseher oder Oldtimer?

Er hatte viel Gelegenheit, die oftmals benzinfressenden



■ Der Autokorso „Rumblubbern“ ist ein beeindruckendes Ereignis für KW und die Region.

„Monster der Straße“ live zu erleben: „Ich konnte ein Austauschjahr in Texas ergattern, wo ich den Highschool-Abschluss machte. Zurück in Deutschland kam dann das Abitur dazu“, blickt Dirk Marx zurück. Allerdings ist ihm das Autofieber wohl in die Wiege gelegt worden. „Als ich klein war, gab es in der Familie die Diskussion, ob ein Farbfernseher oder ein 61er Škoda Felicia Cabrio angeschafft werden sollte. Mein Vater **Theodor Marx** bekam den Zuschlag fürs seltene Auto.“

Autoschau in Familie

Die Familie, die im Oderbruch lebt, kann mittlerweile mit einer privaten Autosammlung aufwarten. „Schwerpunkt sind rechtsgesteuerte Ost-Fahrzeuge, die also speziell für Großbritannien gefertigt wurden. Darunter finden sich alle Marken, bis auf den Trabi.“

Freundin **Susi Gerstner** teilt übrigens die Liebe für besondere Fahrzeuge. Jetzt spart das Paar auf einen 59er Cadillac als Krankenwagen. „Der hat noch so richtig schöne Heckflossen und Doppelleuchten. Dieses Auto kennt man aus ‚Ghostbusters‘. Das hat mich nicht mehr losgelassen.“

Feuerwehr von 9/11

Übrigens gibt es in Königs Wusterhausen noch weitere Fans ungewöhnlicher Fahrzeuge aus dem Land der unbegrenzten Möglichkeiten. Dazu gehören der hauptberufliche Küchenmonteur **Daniel Karolat** und seine Lebensgefährtin, die Küchenplanerin **Conny Löffler**, aus Niederlehme. Sie nennen einen GMC Suburban der New Yorker Feuerwehr ihr Eigen. An sich sieht das Auto eher unspektakulär aus, doch wenn man den Hintergrund kennt, kann man ins Gruseln kommen: „Er war bei 9/11 am Einsatzort, als 2001 bei dem Terroranschlag in New York die Twin Towers mit Passagierflugzeugen zerstört wurden.“

Nobel unterwegs

Dieser „Gruseffekt“ ist allerdings eher die Seltenheit, denn an sich verbindet die Fans von amerikanischen Straßenkreuzern die Verwirklichung von Kindheitsträumen und das Gefühl, gemütlich mit hohem Komfort über die Straßen zu schweben: „Dann kommt man mit moderatem Spritverbrauch von gut zehn Litern aus“, erklärt Daniel Karolat, der ebenso wie „Rumblubbern“-Organisator Dirk Marx ein besonderes Herz für die Marke Cadillac hat. Schließlich verdient die Stadt des Soldatenkönigs ab und an „noble“ Fortbewegung.

Infos: Tel. 01 62/8 70 33 55
www.rumblubbern.de



■ Daniel Karolat fährt ein von der New Yorker Feuerwehr bei den Terroranschlägen vom September 2001 verwendetes Einsatzfahrzeug.

Auto

■ BMW & MINI

Vertragshändler Wernecke Wildau-Zossen-Cottbus

Richard Sorge Straße 30-32
15745 Wildau
Tel. 0 33 75/5 05 20
www.bmw-wernecke.de, **S. 37**

■ Ingenieur- und Sachverständigenbüro Kiesinger

Karl Liebknecht Straße 57 a
15711 Königs Wusterhausen
OT Zeesen
Tel. 0 33 75/9 20 74 74
www.kiesinger.autopartner-portal.de
S. 34

Beruf, Aus- und Weiterbildung

■ Gemeinnützige Arbeitsförderungsgesellschaft Klausdorf gGmbH

Kirchplatz 1-2
15806 Zossen
Tel. 0 33 77/2 01 10
www.gag-klausdorf.de, **S. 7**

■ Gemeinnützige Arbeitsförderungsgesellschaft Klausdorf gGmbH

Schulungs- und Beratungszentrum KW
Storkower Straße 38
15711 Königs Wusterhausen
Tel. 0 33 75/5 29 92 22, **S. 7**

■ Gemeinnützige Arbeitsförderungsgesellschaft Klausdorf gGmbH

Schulungs- und Beratungszentrum Wildau
Friedrich Engels Straße 61b
15745 Wildau
Tel. 0 33 75/5 24 68 82, **S. 7**

■ IZ Informationszentrum

Jobs und Bildung

Eichenallee 1 b
15711 Königs Wusterhausen
Tel. 0 33 75/52 29 92
www.zal-bb.de, **S. 76**

■ RASANT

Personal-Leasing Wildau

Karl Marx Straße 118
15745 Wildau
Tel. 0 33 75/52 71 70
www.rasant-personal-leasing.de
S. 16

■ ZAL Berlin-Brandenburg GmbH

Bildungsberatung

Eichenallee 1 b/c
15711 Königs Wusterhausen
Tel. 0 33 75/2 46 72 50, **S. 76**

Bestattung

■ Bestattungshaus Rauf

Köpenicker Straße 32
15711 Königs Wusterhausen
Tel. 0 33 75/21 11 22
www.bestattungshaus-rauf.de, **S. 63**

■ Kernbach Bestattungen

Alte Plantage 1
(Am Krankenhaus)
15711 Königs Wusterhausen
Tel. 0 33 75/21 36 30
www.kernbach-bestattungen.de
Filiale Friedersdorf
Hauptstraße 18
15754 Heidese
OT Friedersdorf
Tel. 03 37 67/89 86 36
www.kernbach-bestattungen.de
S. 66

Bildung

■ Englisch Studio

Schwartzkopffstraße 1
(Halle 21, Raum A1-15)
15745 Wildau
Tel. 01 76/62 73 84 08
www.englisch-studio.de, **S. 10**

■ π-Mathe Nachhilfe

Berliner Straße 20 a
15711 Königs Wusterhausen
Tel. 0 33 75/20 20 77
Tel. 01 70/3 14 15 93
E-Mail:
mirko.hesse@pi-mathe-nachhilfe.de
S. 10

Bus, Bahn, Tickets

■ DB FahrkartenAgentur

Bernd Melsa
Bahnhofsvorplatz 5
15711 Königs Wusterhausen
Tel. 0 33 75/21 12 55
www.fkawk.de, **S. 16**

Digitalisierung

■ ZeuSWarE GmbH

Schmiedestraße 2 A
15745 Wildau
Tel. 0 30/9 59 99 85 50
www.zeusware.de, **S. 35**

Fahrrad

■ Fahrrad Ranzinger

Eichenallee 8
15711 Königs Wusterhausen
Tel. 0 33 75/29 39 09
www.fahrradservice-ranzinger.de
S. 47

Finanzierung

■ REX Capital GmbH

Frankenbergstraße 21
12589 Berlin
Tel. 0 30/20 61 30 90
www.rex-capital.de, **S. 27** ▶

Ihre  -Prüfstelle direkt bei der



an der B 179!

Ing.-u. Sachverständigenbüro

KFZ-Prüf-

Kiesinger

- Vollgutachten §§19 und 21 StVZO
- Hauptuntersuchungen
- Oldtimerbewertungen



Termin:

Karl-Liebknecht-Str. 57a
15711 Zeesen

kontakt@kiesinger.biz
www.kiesinger.autopartner-portal.de

(0 33 75)
9 20 74 74

Digitalisierung – aber wie?

Digitalisierung ist heute in jeder Branche wichtig. Doch was genau soll wie geschehen?

Das fragen sich viele Firmeninhaber. Eine eigene IT-Abteilung rechnet sich jedoch oft nicht. In diese Bresche springt die frisch aus Berlin nach Wildau gezogene „ZeusWare GmbH“. Von jeher unterstützt das mehrfach ISO-zertifizierte Unternehmen kleine und mittelständische Unternehmen in zahlreichen Feldern der IT.

„Das ‚Zentrum für Luft- und Raumfahrt‘ in Wildau war für uns von Anfang an die erste Wahl. Der Komplex an sich, die Nähe zur TH Wildau sowie die Anbindungen bieten unseren Partnern und uns

ideale Voraussetzungen mit kurzen Wegen zu den Firmen“, äußert sich Geschäftsführer Kai Scheddin zu dem Standortwechsel.

Bedarfsanalyse

Am Anfang steht für jedes Projekt eine detaillierte Bedarfsanalyse. Auf deren Grundlage wird eine entsprechende Infrastruktur entwickelt. In diesen Prozess ist der Auftraggeber immer mit einbezogen. Hier bindet die „ZeusWare GmbH“ unter anderem die Betreuung von IT-Infrastrukturen, Cloud-dienste sowie die Entwicklung von Software und Apps mit ein.

„Dabei ist zu jedem Zeitpunkt des Lebenszyklus die Sicherheit der Systeme ein

wichtiger Aspekt. Schließlich sind Hackerangriffe und Versuche, Daten zu stehlen, weiterhin ungebremst auf dem Vormarsch“, verweist Kai Scheddin auf alarmierende Zahlen.

Umsetzung

Anpassungen, Beschaffung, Integration und Schulungen sind mögliche Mittel einer breiten sowie individuell justierbaren Lösungspalette. Somit wird gesamtheitlich das Ziel, durch Digitalisierung am Ende nachhaltiger und wirtschaftlicher zu sein als vorher, sichergestellt.

ZeusWare GmbH
Schmiedestraße 2 A
15745 Wildau
Tel. 0 30/9 59 99 85 50
www.zeusware.de



■ Kai Scheddin unterstützt mit seinem Unternehmen auf verständliche Weise bei der Digitalisierung von Abläufen in Unternehmen.

Foto

■ FOTO by Zschiesche

Angela Zschiesche

Krimhildstraße 71
15712 Königs Wusterhausen
OT Senzig

Tel. 01 72/394 70 39
www.foto-by-zschiesche.de, **S. 47**

■ Tatjana Maritschuk

Photography

Chausseestraße 110 b
15712 Königs Wusterhausen

Tel. 0 30/2632 80 00
Tel. 01 76/71 60 27 00
www.maritschuk.de, **S. 3**

Gastronomie

■ Weinladen am Kanal

Bahnhofstraße 24
15711 Königs Wusterhausen

Tel. 0 33 75/2951 70
www.kw-weinladen.de, **S. 6**

Internet

■ ZeuSWarE GmbH

Schmiedestraße 2 A
15745 Wildau

Tel. 0 30/9 59 99 85 50
www.zeusware.de, **S. 75**

Lebensmittel

■ Mozzarella Paoella GmbH

Königin Luise Straße 40-42
14195 Berlin

Tel. 0 30/84 18 88 16
www.mozzarella-paoella.de, **S. 17**

Lohnsteuer

■ Lohn- und Einkommensteuer

Hilfe-Ring Deutschland e.V.

Luckenwalder Straße 15
15711 Königs Wusterhausen

Tel. 0 33 75/29 53 52
www.steuerring.de/lind, **S. 43**

Menüservice

■ Wildauer Service GmbH

Lessingstraße 24
15745 Wildau

Tel. 0 33 75/51 41 20
www.wsg-wildau.de, **S. 39**

Rechtsanwalt

■ Fachanwaltszentrum

BU-RA-ZI & Riedel GbR

Schlossplatz 1
15711 Königs Wusterhausen

Tel. 0 33 75/5 21 94 90
www.burazi.de, **S. 36**

■ Rechtsanwalt Torsten Koschel

Karl Liebknecht Straße 107
15711 Königs Wusterhausen
OT Zeesen

Tel. 0 33 75/20 14 27
www.ra-koschel.de, **S. 43**

Übernachten

■ Pension Schwalbenweg

Schwalbenweg 7
12529 Schönefeld

Tel. 0 30/6 72 95 43
www.pension-schwalbenweg.de
S. 6

Versicherung

■ DVAG Robert Jankowska

Chausseestraße 133
15712 Königs Wusterhausen
OT Senzig

Tel. 0 33 75/92 05 71
www.dvag.de/robert.jankowsky
S. 47

■ Generalagentur Rayk Tomalla

Bahnhofstraße 4
15711 Königs Wusterhausen

Tel. 0 33 75/9 20 28 29
www.tomalla.de, **S. 43**

Fachanwaltszentrum am Schloss

Manchmal geht es schneller als man denkt und schon braucht man einen kompetenten Rechtsbeistand.

Das kann sein, wenn eine Kündigung droht oder der Führerschein in Gefahr ist, es auf dem Bau nicht weitergeht oder eine Scheidung ansteht, man strafrechtlichen Vor-

würfen ausgesetzt ist oder mit Behördenentscheidungen nicht einverstanden ist. Im Fachanwaltszentrum am Schloss stehen dafür erfahrene Spezialisten zur Verfügung. Das sind **Jörn Bucksch** als Fachanwalt für Bau- und Architektenrecht sowie Verwaltungsrecht, **Sven Rase-**

horn als Fachanwalt für Arbeits- und Strafrecht, **Markus Zimmermann** als Fachanwalt für Verkehrs-, Transport- und Speditionsrecht sowie **Roy Riedel** als Fachanwalt für Familienrecht. Ebenso berät die Kanzlei spezialisiert im Bereich des Erbrechts.

Beate Kahl als Kooperationspartnerin ist Fachanwältin für Arbeits- und Versicherungsrecht.

Zusätzlich ist Mediation im Rahmen von Arbeits- und Firmenrecht möglich.



■ Die spezialisierten Anwälte vertreten die Interessen ihrer Mandanten von Anfang an auf allen wichtigen Rechtsgebieten.

Fachanwaltszentrum
BU-RA-ZI & Riedel GbR
Schlossplatz 1
15711 Königs Wusterhausen
Tel. 0 33 75/5 21 94 90
E-Mail: kontakt@burazi.de
www.burazi.de

Größere Reichweite, lange Garantie

Elektroautos sind im Kommen. Bei „BMW & MINI Wernecke“ in Wildau spielen entsprechende Fahrzeuge eine immer größere Rolle.

Bei der Kaufentscheidung ist natürlich die Reichweite ein wichtiges Kriterium. Diese gilt bisher als „Achillesferse“ dieser Technologie.

„Mit Vorstellung der neuen Elektromodelle BMW i4 und BMW iX sind jetzt Reichweiten von 425 Kilometer bis zu 630 Kilometer bei alltagsgerechter Fahrweise möglich“, schwärmt **Christian Schultke**, Produktexperte vom Autohaus Wernecke.

Garantie für Batterie

Er versichert: „Die Angst vor einem etwaigen Memory-Effekt der Batterien kann ebenfalls ausgeräumt werden. Der Hersteller bietet auf die Batterie

eine achtjährige Garantie bis zu 160 000 Kilometer Gesamtfahrleistung.“

Das Attribut „grün“ wird bei den „Bayerischen Motorenwerken“ sehr ernst genommen. So sind bis zu 90 Prozent aller Fahrzeugteile der neuen BMW i-Modelle recycelbar. Das Steckersystem der Ladekabel ist mit fast allen gängigen Ladesäulen in Deutschland und Europa kompatibel.

Momentan erhalten Käufer eine Umstiegsprämie von bis zu 6 000 Euro. Dazu kommt Unterstützung für einen eigenen Ladeanschluss zuhause.

Sparsame Verbrenner

Alternativ stellt „BMW Wernecke“ in seinen Autohäusern Lademöglichkeiten über eigene Stromsäulen zur Verfügung.

Wer viel am Stück fährt, ist weiterhin mit einem der hocheffizienten Benzin- oder Dieselmotoren gut bedient, die durch niedrigen Verbrauch und geringe Umweltbelastung bestechen.

Ein Hybrid stellt ebenso eine interessante Lösung dar, von denen mittlerweile elf verschiedene Modelle bei „BMW & MINI Wernecke“ verfügbar sind. Im Autohaus in Wildau kann man gut vor Ort die Unterschiede testen.

Dabei ist eine persönliche und eingehende Beratung sichergestellt.

BMW & MINI
Vertragshändler Wernecke
Wildau-Zossen-Cottbus
Richard Sorge Straße 30-32
15745 Wildau
Tel. 033 75/5 05 20
Fax 033 75/5 05 21 02
www.bmw-wernecke.de



■ Das Autohaus in Wildau freut sich, dass die neuen Elektromodelle von BMW mit mittlerweile hoher Reichweite überzeugen.



■ Die Mahlzeiten der AWO-Küche begeistern täglich die Seniorenheime, Kitas und Schulen.

Ambulanter Dienst der AWO jetzt in KW

Umfassende und liebevolle Versorgung ist gerade im Alter überaus wichtig. Dafür gibt es seit Mitte Dezember 2021 eine neue Adresse in Königs Wusterhausen.

Die AWO, die in der Stadt schon für Kinderbetreuung und viele soziale Aufgaben bekannt ist, hat ihren Ambulanten Dienst von Wildau ins

„Fontane Center“ nach KW verlegt. „Damit sind wir als Ansprechpartner direkt vor Ort“, nennt Pflegedienstleiterin **Daniela Gneuß** einen wichtigen Aspekt. Sie kann neben dem Umzug übrigens noch einen weiteren Grund zum Feiern begehen: „Ich bin mittlerweile 15 Jahre für die AWO Seniorenheim Wildau GmbH

im Einsatz“, strahlt sie. Durch die nun zentralere Lage sind die 30 Mitarbeiterinnen noch schneller an ihren Einsatzstellen. Sie versorgen Pflegebedürftige in Königs Wusterhausen inklusive aller Ortsteile sowie in der Region. Wildau gehört natürlich weiterhin dazu. „Sehr beliebt ist die Tagespflege im Zentrum an der Schlosstraße.

Unsere Leistungen

- Pflegeberatung
- Ambulante Pflege & Tagespflege
- Kurzzeit- und Verhinderungspflege
- stationäre Wohneinrichtungen & Seniorenwohnen
- Physiotherapeutische Leistungen für Senioren und Menschen mit Demenz
- Tagespflege & stationäre Wohneinrichtung für Menschen mit Demenz



Seniorenheim Wildau |

Kontakt

Telefon 03375 514-0
kontakt@seniorenheim-wildau.de

Lessingstraße 24
15745 Wildau
www.seniorenheim-wildau.de

Hier stehen 20 Plätze zur Verfügung. In diesem familiären Rahmen kann jeder Gast individuell nach seinen Bedürfnissen betreut werden“, fasst die Prokuristin der AWO Seniorenheim Wildau GmbH **Elfrun Makowski** zusammen.

Gut unterwegs

Vielfach ist es für Senioren ein Problem, Einkäufe und Besorgungen zu erledigen, zum Arzt zu kommen oder Behördengänge durchzuführen. Ein eigenes Auto steht oft nicht zur Nutzung bereit. Bus und Bahn sind mit körperlichen Einschränkungen kaum bewältigbar. Dann bietet der Fahrdienst der Wildauer Service GmbH die maßgeschneiderte Lösung. „Wir haben dafür 15 Fahrzeuge im Einsatz. Außer liegende Transporte können alle Anforderungen erfüllt werden“, gibt **Matthias Middendorf** als Niederlassungsleiter Einblick. Für den Fahrdienst selbst ist **René Schmiedel** zuständig: „Wir können sogar auf kurzfristige Anfragen reagieren“, bietet er an.

Nudeln oder Auflauf?

Leckeres aus der kürzlich komplett modernisierten Küche



■ **Pflegedienstleiterin Daniela Gneuß** ist nun seit 15 Jahren im Ambulanten Dienst der AWO Seniorenheim Wildau GmbH. Ihre Mitarbeiterinnen von der Ambulanten Pflege bekommen jetzt eine neue Zentrale im „Fontane Center“ in Königs Wusterhausen.

der AWO kommt von Wildau aus in Königs Wusterhausen und vielen anderen in der Nähe gelegenen Orten frisch auf den Tisch. „Die Seniorenheim-Bewohner lieben insbesondere Aufläufe aller Art und Gerichte mit Kartoffeln“, freut sich **Heiko Lemke** als Niederlassungsleiter dieses Bereichs. Sein Küchenchef **Dennis Walnsch-Zach** ergänzt: „In Kitas und Schulen sind immer noch Nudeln mit Tomatensauce der Hit“. Natürlich spielen hochwertige regionale Lebensmittel und liebevolle vitamin-

erhaltende Zubereitung eine entscheidende Rolle.

Gute Chancen

In allen Bereichen werden gerne zusätzliche Mitarbeiter eingestellt. Auszubildende treffen hier auf gute Bedingungen: „Wir haben ausreichend Praxisanleiter für eine fundierte Ausbildung“, lädt **Elfrun Makowski** ein.

Kontakt

AWO Wildau Ambulanter Dienst
Fontaneplatz 10 d
15711 Königs Wusterhausen
Tel. 0 33 75/2 86 85 05
E-Mail: kontakt_ad@awo-wildau.de

Unsere Leistungen

Catering

Veranstaltungen/Feste/Partyservice
Care-Catering für Seniorenzentren, Kitas, Schulen und Mensen

Service

Reinigung | Wäscherei

Technik

Notrufsystem | Vermietung | Hausmeisterarbeiten | Fahrdienst

Wildauer Service GmbH
Catering • Service • Technische Dienste



Kontakt

Telefon 03375 514-120
sekretariat@wsg-wildau.de

Lessingstraße 24
15745 Wildau
www.wsg-wildau.de

A

■ Abfallstreife e.V.

Maria Böhme
Am Krümmensee 4 a
15711 Königs Wusterhausen
Tel. 01 52/31 83 32 72
www.abfallstreife.de

■ Aikido Dahmeland e.V.

Dr. Tomasz Ludian, Ringstraße 4
15711 Königs Wusterhausen
Tel. 01 63/2 59 90 96
www.aikido-dahmeland.de

■ Angelfreunde Neue Mühle e.V.

Dustin Lindemuth
Küchenmeisterallee 49
15711 Königs Wusterhausen
Tel. 01 78/8 58 05 37
www.angelfreunde-neuemuehle.de

■ Angelverein „Eiserne Ruhe“ e.V.

Nicky Suter, Goethestraße 26
15713 Königs Wusterhausen
OT Niederlehme
Tel. 0 33 75/50 27 88

■ Anglerverein Zeesen

„Seeblick“ e.V.
Andreas Kube, Seeblick 15
15711 Königs Wusterhausen
OT Zeesen, Tel. 0 33 75/90 01 00
www.av-zeesen-seeblick.de

■ Anwaltverein KW/Zossen e.V.

Karen Lange
Schmöckwitzer Straße 114
15732 Eichwalde
Tel. 0 30/67 54 99 96

■ Athletik Club KW e.V.

Sven Ennullat
Wernsdorfer Straße 97 a
15713 Königs Wusterhausen
OT Niederlehme
Tel. 01 52/21 44 10 78

B

■ Beach Allstars Zeesen e.V.

Thomas Walter, A sternstraße 27
15711 Königs Wusterhausen
Tel. 01 70/4 47 33 96
www.baszev.de

■ Bootssteggemeinschaft

Senzig-Krüpelsee e.V.
Wolf-Jürgen Lindlahr
Finkenstraße 25
15712 Königs Wusterhausen
OT Senzig
Tel. 0 33 75/90 02 06

■ Boxer Klub KW e.V.

Stefan Koch, Am Weinberg 59
15749 Mittenwalde
Tel. 01 57/82 07 10 78
www.bk-koenigswusterhausen.de

■ Briefmarkenverein KW 1964 e.V.

Wolfgang Pinkow, Bergstraße 33
15711 Königs Wusterhausen
Tel. 0 33 75/29 64 23
www.phila-kw.de

C

■ Cartoonlobby e.V.

Philipp Heinisch, Seestraße 37
15711 Königs Wusterhausen
Tel. 0 33 75/21 41 57
www.cartoonlobby.de

■ Christliches Gemeindezentrum

„Haus des Vaters“ e.V.
Jürgen Kranich, Schlossplatz 1
15711 Königs Wusterhausen
Tel. 0 33 75/50 72 80
www.hausdesvaters.de

■ Citypartner

Königs Wusterhausen e.V.
Karin Spengemann
Karl Marx Straße 2
15711 Königs Wusterhausen
Tel. 0 33 75/20 30 98
www.citypartner-kw.de

D

■ Diepenseer Sportverein 2003

Peter Fischer
An der Koppel 2
15711 Königs Wusterhausen
OT Diepensee
Tel. 01 73/6 15 91 64
Tel. 0 33 75/46 93 93

E

■ ESV Lok Zernsdorf e.V., Rudern

Falk Liebenenthal, Senziger Weg 17
15712 Königs Wusterhausen
OT Zernsdorf, Tel. 0 33 75/29 27 01
www.esv-lok-zernsdorf.de

■ Evangelische Freikirchliche

Christusgemeinde e.V.
Sergio Montenegro
Luckenwalder Straße 1
15711 Königs Wusterhausen
Tel. 01 57/53 22 77 55
www.Christusgemeinde-KW.de

F

■ Feuerwehrverein Senzig e.V.

Jann Zepke, Gussower Straße 4 b
15712 Königs Wusterhausen
OT Senzig, Tel. 01 52/24 09 12 57

■ Förderverein der FFW Zernsdorf

Gerald Müller, Zum langen Berg 4
15712 Königs Wusterhausen
Tel. 01 73/9 37 80 35
www.ffw-zernsdorf.de

■ Förderverein der Kita

„Spatzennest“ e.V.
Manja Rehn, Krumme Straße 7 a
15711 Königs Wusterhausen
OT Zeesen, Tel. 0 33 75/52 25 30
www.spatzenkinder.de

■ Förderverein des Internats

für Sehgeschädigte e.V.
Edeltraud Pichnik
Luckenwalder Straße 64
15711 Königs Wusterhausen
Tel. 0 33 75/21 96 98
www.Internat-KW.de

■ Förderverein

Friedrich-Schiller-Gymnasium
Andreas Klingner, Grünauer Forst 23
15711 Königs Wusterhausen
Tel. 01 75/4 96 30 90
www.fsg-kw.de

■ Förderverein

Friedrich-Wilhelm-Gymnasium KW
Sabine Churs, Zernsdorfer Straße 5
15711 Königs Wusterhausen
Tel. 0 33 75/29 56 06

■ Förderverein Kabarett KW e.V.

Karl-Heinz Gärtner
Königs Wusterhausener Straße 26
15741 Bestensee
Tel. 01 52/08 65 44 94
www.maerkkwuerdig.de

■ Förderverein Netzwerk

Senzig e.V.
Jürgen Müller
Chausseestraße 56
15712 Königs Wusterhausen
Tel. 0 33 75/90 26 80
https://v2.netzwerk-senzig.de

■ Förderverein Sender KW e.V.

Rainer Suckow
Funckerberg 20, Senderhaus 1
15711 Königs Wusterhausen
Tel. 01 71/7 80 65 99
www.funkerberg.de

■ Freie Sänger Zernsdorf e.V.

Bernd Kelling, Fontaneallee 10
15732 Eichwalde
Tel. 0 30/6 75 69 67
www.freiesaengerzernsdorf.de

■ Freundeskreis

Thälmann Gedenkstätte
Max Renkl, Jonasstraße 29
12053 Berlin, Tel. 0 30/24 72 64 65
www.etg-ziegenhals.de

■ FSV Eintracht 1910 KW e.V.

Marcel Joachimsthaler
Karl Liebknecht Straße 156
15711 Königs Wusterhausen
Tel. 01 52/08 93 57 10
www.eintracht-kw.de

G

■ Gartenkolonie Inselblick e.V.

Holger Neujahr
Wernsdorfer Straße 176
15713 Königs Wusterhausen
Tel. 01 70/5 71 89 26
www.inselblick.org

■ Gemischter Chor KW e.V.

Daniel Pfeiffer, Grünauer Forst 18
15711 Königs Wusterhausen
Tel. 01 52/23 12 98 52
www.gem-chor-kw.de

H

■ Heimat- und Museumsverein

KW 1990 e.V.
Margitta Berger
Zernsdorfer Straße 6
15711 Königs Wusterhausen
Tel. 0 33 75/29 45 22
www.heimatverein-kw.de

■ Heimatverein

Wernsdorf-Ziegenhals e.V.

Bodo Nitschke, Storkower Straße 3
15713 Königs Wusterhausen
OT Wernsdorf, Tel. 0 33 62/82 49 18
www.wernsdorf.info

■ Heimatverein Zernsdorf e.V.

Christel Lehmann
Friedrich Engels Straße 48
15712 Königs Wusterhausen
OT Zernsdorf, Tel. 0 33 75/29 22 75

■ Hockey Club KW e.V.

Dana Delorme, Goethestraße 6
15711 Königs Wusterhausen
Tel. 01 72/9 81 98 07, www.hckw.de

■ Humanistischer Regionalverband Ostbrandenburg e.V.

Julia Hamma, Scheederstraße 47
15711 Königs Wusterhausen
Tel. 0 33 75/29 77 78
www.humanistenkw.de

■ Hundesportclub KW e.V.

Frank Girchott
Schüttele Lanz Straße 1 b
15711 Königs Wusterhausen
Tel. 01 71/4 21 99 86, www.hsc-kw.de

I

■ Imkerverein KW u. Umgeb. e.V.

Beate Dahlitz, Am Anger 36
15711 Königs Wusterhausen
Tel. 0 33 75/29 08 44

J

■ Jagdgebrauchshundeverein KW e.V.

Mike Wittki, Mittenwalder Straße 6
15749 Mittenwalde
Tel. 03 37 69/6 19 75, www.jgv-kwh.de

■ Jüdische Gemeinde Königs Wusterhausen e.V.

Leonid Gajdichowitsch
Scheederstraße 2
15711 Königs Wusterhausen
Tel. 0 33 75/21 55 78

■ Judoteam

Lok Zernsdorf 1967 e.V.

Steffen Engelhardt, Seestraße 6
15712 Königs Wusterhausen
OT Zernsdorf, Tel. 01 72/3 95 31 12
www.judoteam-zernsdorf.de

■ Judoverein KW/Zernsdorf e.V.

Steffen Huth, Goethestraße 6
15711 Königs Wusterhausen
Tel. 0 33 75/29 47 20
www.judoverein-kw.de

K

■ Karnevalsgezell. KW 1954 e.V.

Rita Jünemann, Saarstraße 3
15711 Königs Wusterhausen
Tel. 0 33 75/90 01 62
www.karneval-kw.de

■ Kirchbauverein Wernsdorf e.V.

Bernhard Lehmann, Am Werder 1
15713 Königs Wusterhausen
OT Wernsdorf, Tel. 0 33 62/82 16 47
www.kirchbauverein-wernsdorf.de

■ Kleingartenanl. Erlengrund e.V.

Robert Lewandowski
Oderlandstraße 6
15749 Mittenwalde
Tel. 0 33 75/52 84 83

■ Kleingartenanl. Finkenweg e.V.

Eberhard Sieber, Herderstraße 3
15711 Königs Wusterhausen
Tel. 0 33 75/87 29 39

■ Kleingartenverein

„Am Pappelfieß“ e.V.

Klaus Kohlar
Heinrich von Kleist Straße 12
15711 Königs Wusterhausen
Tel. 0 33 75/20 07 27

■ Kleingartenverein

Am Sellenzensee e.V.

Heinz Brett, Gehsener Straße 39
12555 Berlin, Tel. 0 30/5 24 75 19

■ Kleingartenverein

An der Schleuse e.V.

Hans-Peter Hennig
Goethestraße 45
15711 Königs Wusterhausen
Tel. 0 33 75/20 56 65

■ Kleingartenverein

Deutsch Wusterhausen

Burkhard Pachnicke
Berliner Weg 5
15711 Königs Wusterhausen
Tel. 0 33 75/29 27 15

■ Kleingartenverein

„Möllenzugsee“ e.V.

Jürgen Böttcher, Sewanstraße 171
10319 Berlin, Tel. 01 70/8 06 41 85
www.kgv-moellenzugsee.de

■ Kleingartenverein „Willi

Reichert am Nottekanal“ e.V.

Bernd Lehnik-Habrink
Scheederstraße 34
15711 Königs Wusterhausen
Tel. 01 72/3 82 95 04

■ Königs Wusterhausener

Feuerwehrverein e.V.

Tino Peter, Bergweg 15 a
15711 Königs Wusterhausen
Tel. 01 63/1 49 48 38
www.feuerwehr-kw.de

■ Kulturbund

Dahme-Spreewald e.V.

Christiana Lücke, Am Nottefließ 46 c
15711 Königs Wusterhausen
Tel. 0 33 75/29 78 53
www.kulturbund-dahme-spreewald.de

■ Kulturverein Kablow 05 e.V.

Ulf Brettschneider
Dannenreicher Straße 2
15712 Königs Wusterhausen
OT Kablow, Tel. 01 72/6 06 02 94

L

■ Lohn- und Einkommensteuer Hilfe-Ring e.V.

Grit Lind
Luckenwalder Straße 15
15711 Königs Wusterhausen
Tel. 0 33 75/29 53 52
www.steuerring.de/lind, **Info S. 43**

M

■ Märkischer

Postsportverein 95 KW e.V.

Olaf Stettinisch, Bahnhofstraße 9
15711 Königs Wusterhausen
Tel. 01 74/7 68 68 51

N

■ Netzhoppers KW e.V.

Dr. Edmund Ahlers, Am Todnitzsee 6
15711 Königs Wusterhausen
OT Zeesen, Tel. 0 33 75/29 22 71
www.netzhoppers.org

O

■ OG Senzig-Krüpelsee des DAV e.V.

Gerald Trotzki, Chausseestraße 161
15712 Königs Wusterhausen
Tel. 0 33 75/95 09 58

P

■ Polizei-Anglerverein 68 KW e.V.

Falko Krauskopf
Straße am Hochwald 12
15738 Zeuthen
Tel. 03 37 62/9 07 48

R

■ Radsportverein 93 e.V.

Raimund Dinter, Hafenstraße 12
15711 Königs Wusterhausen
Tel. 0 33 75/29 01 55
www.radsport-kw.de

■ Ruderclub Königs Wusterhausen e.V.

Knut Eckert, Fasanenweg 34
15711 Königs Wusterhausen
Tel. 01 76/48 66 58 92
www.rckw.de

S

■ Sängerkreis KW e.V.

Peter Schneider
Tannenweg 3
15711 Königs Wusterhausen
Tel. 0 33 75/52 87 57
www.saengerkreiskw.wordpress.com

■ Sängerkreis Niederlehme e.V.

Dr. Klaus Ziegler, Heideweg 9
15711 Königs Wusterhausen
Tel. 0 33 75/29 01 67

■ Schützenclub Wernsdorf e.V.

Ralf Dieter Haese
Neu Zittauer Straße 7 a
15713 Königs Wusterhausen
OT Wernsdorf
Tel. 01 57/74 50 20 45
www.sc-wernsdorf.de

■ Schützengilde Königs Wusterhausen-Wildau e.V.

Hagen Weiss, Potsdamer Straße 47
15711 Königs Wusterhausen
Tel. 0 33 75/20 26 37
www.sgi-kw-wildau.de

■ Schutz- und Gebrauchshunde Zeesen e.V.

Manfred Neuhaus
Straße des Friedens 12 F
15745 Wildau
Tel. 0 33 75/50 19 18 ▶

■ Segel-Club Krüpelsee e.V.

Norman Rach, Seglersteg 4
15711 Königs Wusterhausen
OT Neue Mühle
Tel. 0 33 75/21 64 08
www.sckruempelsee.de

■ Segelverein am Möllenzugsee e.V.

Wolfgang Jahn
Rudolstädter Straße 96
10713 Berlin, Tel. 0 30/8 23 86 91
www.svam-ev.de

■ Senioren-Sicherheitstheater Königs Wusterhausen e.V.

Andreas Pauli, c/o Dr. Sabine Meyer
Brahmsstraße 11, 15745 Wildau
Tel. 0 33 75/2 70 10 82
www.seniorentheater-lds.de

■ Senziger Schützengilde e.V.

Norbert Schulze, Chausseestraße 60
15712 Königs Wusterhausen
Tel. 0 33 75/50 02 03

■ SG Askania Kablow 1916 e.V.

Mario Görges
Kablower Chaussee 7
15712 Königs Wusterhausen
Tel. 01 74/7 84 37 62
www.askania-kablow.de

■ SG Grün-Weiß

Deutsch Wusterhausen e.V.

Marcel Walter, Chausseestraße 79
15711 Königs Wusterhausen
Tel. 01 70/4 11 49 60

SG Niederlehme 1912 e.V.

Oliver Krohn, Triftstraße 11
15711 Königs Wusterhausen
Tel. 0 33 75/2 55 30
www.sg-niederlehme.de

SG Südstern Senzig e.V.

Manfred Nass, Beethovenring 25
15711 Königs Wusterhausen
Tel. 01 51/21 71 56 71
www.suedstern-senzig.de

SHIA e.V. Selbsthilfe Alleinerz.

Birgit Uhlworm, Bahnhofstraße 4
15711 Königs Wusterhausen
Tel. 0 33 75/29 47 52
www.shia-brandenburg.de

SV Frankonia Wernsdorf 1919 e.V.

Sabine Berg
Niederlehmer Chaussee 2 c
15713 Königs Wusterhausen
OT Wernsdorf, Tel. 01 73/2 49 74 05
www.frankonia-wernsdorf.de

■ Stubenrausch

Kultur, Musik, Leben e.V.
Thea Spinola, Funckerberg 20
15711 Königs Wusterhausen
Tel. 01 74/7 71 57 11
www.stubenrausch-kultur.de

■ SV Merkur Kablow-Ziegelei e.V.

Markus Wenzel, Gartenstraße 1
15711 Königs Wusterhausen
Tel. 01 71/4 32 42 85
www.sv-merkur.com

■ SV Pädagogik KW e.V.

Wolfram Günther
Am Windmühlenberg 34
15711 Königs Wusterhausen
Tel. 0 33 75/29 14 88

■ SV Zernsdorf e.V.

Matthias Weniger, Karl Marx Straße 7
15712 Königs Wusterhausen
OT Zernsdorf, Tel. 01 72/3 18 29 75
www.sv-zernsdorf.de

■ Stadtjugendring KW e.V.

Thomas Thiele
Erich Weinert Straße 9
15711 Königs Wusterhausen
Tel. 01 77/2 74 48 45
www.sjr-kw.de

T

■ TSC Take it Easy KW e.V.

Frank Sandow, Friedenstraße 69
15711 Königs Wusterhausen
Tel. 0 33 75/20 01 22
www.tsc-take-it-easy.de

■ Tennisclub Grün-Weiß e.V.

Marina Klimaszewski
Motzener Straße 16 a
15749 Mittenwalde
Tel. 01 52/34 37 69 60
www.tcgruenweiss.de

■ Tourismusverband Dahme-Seen e.V.

Klaus-Dieter Quasdorf
Bahnhofsvorplatz 5
15711 Königs Wusterhausen
Tel. 0 33 75/2 52 00
www.dahme-seen.de

■ Trägerverein Dorfgemeinschaftshaus

Michael Gleißner, Hauptstraße 10
15711 Königs Wusterhausen
OT Diepensee
Tel. 0 33 75/46 95 07
Tel. 01 73/3 82 99 50

V

■ Verein Bürgerhaus Zernsdorf e.V.

Manfred Kühnelt
Friedrich Engels Straße 35-41
15712 Königs Wusterhausen
OT Zernsdorf, Tel. 0 33 75/52 37 63
www.buergerhaus-zernsdorf.de

■ Verein zur Förderung der Allgemeinen Förderschule e.V.

Gudrun Röthig
Heinrich von Kleist Straße 16 b
15711 Königs Wusterhausen
Tel. 0 33 75/87 20 05

■ Verein zur Förderung der Erich Kästner Grundschule e.V.

Nadine Kaschadow
Erich Kästner Straße 5
15711 Königs Wusterhausen
Tel. 0 33 75/52 64 73
www.grundschuleerichkaestner.de

■ Förderverein

Königs Wusterhausener Musikschüler e.V.

Petra Zimmermann, Finkenweg 2
15711 Königs Wusterhausen
Tel. 0 33 75/2 12 25 95

■ Verein zur Förderung der Grundschule Niederlehme e.V.

Tom Ziermaier
Erich Weinert Straße 18
15713 Königs Wusterhausen
OT Niederlehme
Tel. 0 33 75/50 46 37

■ Verein zur Förderung der Schule für Blinde und Sehbehinderte e.V.

Fred Oelschläger
Luckenwalder Straße 64
15711 Königs Wusterhausen
Tel. 0 33 75/24 29 11

■ Verein zur Förderung der Schule Zeesen e.V.

Daniel Rieger, Friedenstraße 34
15711 Königs Wusterhausen
OT Zeesen, Tel. 0 33 75/52 05 78

■ Volkssolidarität Wernsdorf e.V.

Hella Frick, Nelkenweg 9
15713 Königs Wusterhausen
OT Wernsdorf, Tel. 03 37 62/9 10 68

■ Volkssolidarität Zernsdorf e.V.

Christel Lehmann
Friedrich Engels Straße 48
15713 Königs Wusterhausen
OT Zernsdorf, Tel. 0 33 75/29 22 75

W

■ Wasserkifreunde

Berlin-Brandenburg e.V.

René Schlunke, Eisenbahnstraße 21
15711 Königs Wusterhausen
Tel. 01 78/8 67 69 21
www.wasserskifreunde-bb.de

■ Wassersportverein KW e.V.

Heinz-Peter Möckel, Fichtestraße 33
15745 Wildau, Tel. 0 33 75/21 37 18
www.wsv-koewu.de

■ Wernsdorf Wasserfreunde Krossinsee e.V.

Gerald Geist, Jovestraße 25
15713 Königs Wusterhausen
OT Wernsdorf, Tel. 0 33 62/82 01 96

■ Wir für eine Welt e.V.

Maya Riediger
Maxim Gorki Straße 30
15711 Königs Wusterhausen
Tel. 0 33 75/29 50 04
www.weltladen-kw.de

■ Wohnsportgemeinschaft 1981 KW e.V.

Matthias Köpke, Am Amtsgarten 10
15711 Königs Wusterhausen
Tel. 0 33 75/90 15 85
www.wsg81-kw.de, Info S. 44

Y

■ Yacht Club Neue Mühle e.V.

Henrik Schumann, Gunterstraße 6
15712 Königs Wusterhausen
OT Zernsdorf, Tel. 0 33 75/29 30 39
www.ycnm.de

Z

■ Zeesener Interessenverein e.V.

Helga Zeidler, Lilienstraße 10
15711 Königs Wusterhausen
OT Zeesen, Tel. 01 52/09 93 84 48
www.gemeinde-zeesen.de

Hilfe bei Punkten und Bußgeldern

Zu schnell oder unachtsam bei Rot gefahren, schon läuft man Gefahr, von Bußgeld oder Punkten in Flensburg bedroht zu werden. Ganz dramatisch wird es, wenn der Führerschein in Gefahr gerät.



■ Rechtsanwalt Torsten Koschel ist unter anderem auf Verkehrsrecht spezialisiert.

Gerade der jetzt in Kraft getretene und verschärfte Bußgeldkatalog wird hier viele in Bedrängnis bringen. Wenn ein zeitweiliges Fahrverbot oder gar der Führerscheintzug droht, ist oft die berufliche Existenz gefährdet. Als erfahrener Rechtsanwalt kann **Torsten Koschel** in vielen Fällen helfen. Er ist unter anderem auf Verkehrs- und Strafrecht spezialisiert. „Man sollte nicht vorschnell und ohne anwaltlichen Kontakt Stellungnahmen bei der Polizei oder der Bußgeldstelle abgeben“, lautet sein Rat. Durch die nur für den Anwalt mögliche Akteneinsicht lassen sich eventuelle Anhaltspunkte erkennen, um rettende Gegenstrategien zu entwickeln. Seine weiteren Schwerpunkte liegen im Arbeits- und Familienrecht.

Rechtsanwalt Torsten Koschel
 Karl Liebknecht Straße 107
 15711 Königs Wusterhausen OT Zeesen
 Tel. 0 33 75/20 14 27
 E-Mail: koschel@ra-koschel.de
www.ra-koschel.de



Hier werden Sie **kompetent beraten.**

Generalagentur Rayk Tomalla
 Bahnhofstraße 4
 15711 Königs Wusterhausen
 Telefon 03375 9202829
www.tomalla.de

SIGNAL IDUNA 
 gut zu wissen

Beim Sanieren sparen

Wer eine eigene und selbstgenutzte Immobilie energetisch saniert, kann erheblich Steuern sparen. Das gilt für die Wärmedämmung von Wänden oder Dächern, die Erneuerung von Fenstern und Heizungen oder Verbrauchsoptimierungen. **Grit Lind** vom Lohn- und Einkommensteuer Hilfe-Ring Deutschland e.V. berät dazu ausführlich. Sie unterstützt seit 26 Jahren Arbeitnehmer sowie Lehrlinge und Rentner im Rahmen einer Mitgliedschaft. Im Vordergrund steht dabei die Erstellung der Einkommensteuererklärung und die Abwicklung mit dem Finanzamt. Sie hilft bei der richtigen Steuerklasse und Fragen zu Freibeträgen. Der Rundum-Service ist durch den jährlichen Vereinsbeitrag komplett abgegolten.

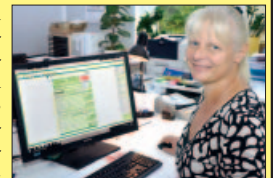

Lohn- und Einkommensteuer Hilfe-Ring
 Deutschland e.V. (Steuerring)
 Luckenwalder Straße 15
 15711 Königs Wusterhausen
 Tel. 0 33 75/29 53 52 • Fax 0 33 75/21 19 57
www.steuerring.de/lind



40 Jahre „Wohnsportgemeinschaft 81“

Bewegung statt Pantoffeln

Die Leidenschaft für Schnelligkeit kann ungeplante Folgen haben.

So machte sie einen Ingenieur „über Nacht“ zum „Kopf“ einer der erfolgreichsten und vielfältigsten Sportvereine der Region. Eigentlich suchte Matthias Köpke „nur“ einen Rahmen, in dem er seine Leidenschaft für den Laufsport verwirklichen kann. Den in Bestensee aufgewachsenen Ingenieur hatte es 1995 aus Berlin „in die alte Heimat“ gezogen. Den Traum vom Eigenheim konnte sich die Familie in Senzig verwirklichen.

Erfolg mit Folgen

Als Köpke zu Ohren kam, dass es hier eine lange „Lauftradition“ gab, war er sofort elektrisiert. Er wollte den „Senziger Heidelauf“ unbedingt neu beleben. Dazu kam ihm die „WSG81“ gerade recht, wurde hier doch gleich nach der Gründung 1981 eine Laufgruppe ins Leben gerufen! Die Neubelebung des Laufs war so erfolgreich, dass er

nach elf Jahren 2008 eingestellt und in den Frauenseelauf überführt wurde.

„Wir hatten zuletzt 500 Teilnehmer, das war nicht mehr zu bewältigen“, blickt Matthias Köpke zurück.

Bewegung statt Filzpantoffeln

Dies entspricht fast genau der Anzahl der Sportbegeisterten, die die „WSG81“ nun in ihren Reihen hat. Dort sind es mittlerweile über 550 Personen.



■ Matthias Köpke und Stephan Freigang waren vielfach erfolgreich auf den Beinen.

■ WSG81-Vorsitzender Matthias Köpke ist begeisterter Laufsportler und für seinen Verein immer startbereit.



„Die Hälfte davon sind Kinder und Jugendliche“, liest der Vorsitzende seit 2014 aus der Statistik. Die Geschicke des Vereins hat er allerdings viel länger begleitet: „Ich bin 1997 eingetreten und war ab 2002 Vize-Vorsitzender“, erklärt er. Mit der „Wohnsportgemeinschaft 81“, die 2021 40 Jahre wurde, führt er einen der ungewöhnlichsten Vereine der Stadt. Der Verein wurde 1981 von Wieland Klingler ins Leben gerufen. Dieser war als Verantwortlicher in der damaligen Stadtverwaltung stark an der Erweiterung von Königs Wusterhausen durch die Neubauviertel beteiligt. Nun ging es darum, dass die Bewohner die Idylle in ihren Vollkomfortwohnungen nicht ausschließlich in Filzpantoffeln vor dem heimischen Fernsehgerät genießen. Schließlich ist Sport für die persönliche Fitness wichtig und hat eine

erhebliche soziale Komponente durchs Zusammengehörigkeitsgefühl.

Erstaunliche Entwicklung

„Auf unseren ersten Aufruf in der ‚Märkischen Volksstimme‘ meldeten sich gleich 60 Personen“, erinnert sich Klingler.

Er wurde Vorsitzender, Volleyball-Sektionsleiter **Rüdiger Zieger** wurde Vize. Zu den Sportarten, für die die Bewohner leicht zu begeistern waren, gehörte Tischtennis, wofür **Peter Ritz** zuständig war.

Laufen ließ sich ebenfalls ohne weiteres durchführen und wurde von **Hagen Brumlich** geleitet. Dieser schaffte es später zum „Deutschen Meister Ultra Marathon“. Sogar Fußball gab es. Damals hätte natürlich niemand gedacht, dass aus der beschaulichen Wohnsportgruppe ein Verein mit heute 13 Sparten wird. „2010 ist Basketball dazugekommen. Es spielt heute neben Leichtathletik, Laufen, Radsport, Tischtennis und Kegeln eine wichtige Rolle im Leistungsbereich. Die ‚Red Dragons‘ spielen in der 1. Regionalliga und sind sehr professionell organisiert“, ist Matthias Köpke sichtlich stolz. Zum Breitensport gehören Aerobic, Spiel und Fitness, Capoeira, Hallenfußball, Badminton, Calisthenics und ganz neu Kinderturnen.

Starschmiede

Aus dem Verein sind spätere Stars wie **Carolin Mattern** aus Neue Mühle oder **Patrick Klebon**, der mehrfach als „Sporler des Jahres“ ausgezeichnet wurde, hervorgegangen.

Der Verein war jahrelang für das „Stadionfest“ zuständig, das internationale Leicht- ▶



■ Matthias Köpke vertritt die Region Königs Wusterhausen überregional beim Laufsport.

athletik-Stars nach Königs Wusterhausen brachte.

Allerdings steht Matthias Köpke der von Ex-Bürgermeister **Swen Ennullat** initiierten Idee einer Wiederbelebung skeptisch gegenüber: „Das würde viele Helfer und erhebliche finanzielle Mittel bedingen, für die keine Sponsoren in Sicht sind.“

Für das hohe Niveau des Vereins spricht, dass hier gleich zwei offizielle Leistungszentren unterhalten werden, in den Bereichen Tischtennis und Leichtathletik. Ob Laufen irgendwann dazukommt? Schließlich ist der Vorsitzende seit 1978 dafür „auf den Beinen“, nimmt an bis zu zwölf Veranstaltungen im Jahr teil und war dafür bereits in zwölf Ländern unterwegs.



■ Die Abteilung Basketball gehört zu einer der „tragenden Säulen“ der Wohnsportgemeinschaft, die 2021 den 40. Geburtstag hatte.

Besonders schätzt er den ‚Rennsteiglauf‘, wo er 2007 aufs Siegertreppchen im Supermarathon kam.

Nun tritt seine 18-jährige Tochter **Nathalie Köpke** in diese Fußstapfen.

Geburtstagsparty

Als einer der wenigen Vereine kann die „WSG81“ nach

wie vor Interessierte in jedem Alter und in jeder Sparte aufnehmen.

„Wir haben immer ein Auge darauf gehabt, ausreichend Trainer auszubilden“, nennt Matthias Köpke einen für die Entwicklung wichtigen Faktor.

Sein Glück ist, dass der Verein schon früh auf eine professionelle Organisation geachtet hat.

So gibt es eine mit **Dagmar Engeldinger** besetzte Geschäftsstelle. Diese wird jetzt besonders gebraucht, soll doch 2022 das 40. Jubiläum mit einer großen Feier mit Sportlehrern nachgeholt werden!

Infos:

Tel. 0 33 75/52 27 84
www.wsg81-kw.de



■ Für Tischtennis ist die WSG81 Leistungsstützpunkt.

Impressum

Königs Wusterhausen kompakt
22. Ausgabe 2021/22

Redaktion:

Heinz-G. Lösch

Fotos, PR-Artikel:

Jean-Paul Assandri (Ltg.)

Max E. Neumann

Dr. Detlef Hansel
privat, Archiv

Verzeichnisse:

Adrian Simon Ehrig, Louis Ehrig

Pläne:

Bianca Lösch

Verteilung: Die Broschüre wird an die Haushalte kostenlos verteilt und ist direkt beim Verlag erhältlich. Alle Rechte by Augusta Presse GmbH. Nachdruck, auch auszugsweise, nur mit Genehmigung.

Verlagsanschrift:

Augusta Presse- und
Verlags GmbH
Bucher Str. 23, 13127 Berlin
Tel. 0 30/69 20 21 05

E-Mail:

info@kw-im-internet.de

Internet:

www.KW-im-Internet.de

Die nächste Ausgabe erscheint Ende 2022.

Individuell und umweltfreundlich

Mit dem Fahrrad ist man heute *individuel-
ler unterwegs als mit anderen Fortbewe-
gungsmitteln!*

Es kann auf jeden absolut persönlich angepasst werden, was beim Auto immer weniger gegeben ist. So kann **Steffen Clasen** auf ein immenses Sortiment von bis zu 300 Fahrrädern und E-Bikes in seinem Ausstellungsraum zurückgreifen. Er führt den renommierten Familienbetrieb „Fahrrad Ranzinger“ in mittlerweile zweiter Generation.



■ Steffen Clasen bietet mit seinen Mitarbeitern einen breiten Service rund ums Fahrrad.

„Es gibt spezielle Ausführungen für die Stadt, Mountainbikes fürs Gelände oder Rennmaschinen für den sportlichen Einsatz. Lastenräder sind gerade sehr im Kommen. Ein zusätzlicher Elektroantrieb ist in vielen Fällen hilfreich oder man setzt gleich auf ein E-Bike“, schlägt er vor. Eine immer beliebter werdende Besonderheit sind Falträder, die sich bequem befördern lassen.

Bei Steffen Clasen kann man die entsprechenden Möglichkeiten ansehen, anfassen und sich schließlich „auf den Leib schneiden“ lassen. In seiner Beratung lässt er die Erfahrung aus fast 40 Jahren Firmengeschichte mit einfließen. Accessoires und Zubehör ergänzen das Sortiment. Die hier gekauften Räder können in der hauseigenen Meisterwerkstatt repariert und gewartet werden.

Fahrrad Ranzinger • Steffen Clasen
Eichenallee 8 • 15711 Königs Wusterhausen
Tel. 0 33 75/29 39 09
E-Mail: kontakt@fahrrad-kw.de
www.fahrrad-ranzinger.de

Die Zeit im Bild



Die Zeit vergeht, das lässt sich kaum stoppen. **Angela Zschiesche** sorgt mit ihrer Kamera dafür, dass schöne Momente dauerhaft in Erinnerung bleiben.

Sie setzt Hochzeitspaare ins rechte Licht, hält den Babybauch im

Foto fest und zeigt die glückliche Familie mit dem Nachwuchs. Oft ist sie bei großen Festen wie Konfirmation oder Jugendweihe gefragt. Neben so persönlichen Familienfotos hält sie wichtige Momente für Firmen fest oder porträtiert Mitarbeiter. Gerne kommt sie für Aufnahmen in Schulen und Kitas. Die Fotos können vor Ort oder an attraktiven Plätzen in der Natur entstehen. Immer entscheidend ist ihr gutes Auge und die Fähigkeit, sich in den Einzelnen gut hineinzuversetzen.

FOTO by Zschiesche • Angela Zschiesche
Krimhildstraße 71
15712 Königs Wusterhausen OT Senzig
Tel. 01 72/3 94 70 39
www.foto-by-zschiesche.de

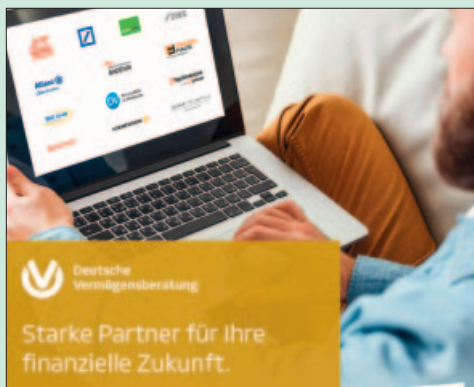

Deutsche
Vermögensberatung

Starke Partner für Ihre
finanzielle Zukunft.

Profitieren Sie vom Besten, was die Finanzbranche zu bieten hat: mit unseren starken

Partnern aus den Bereichen Bank, Bausparkasse, Versicherung und Investmentgesellschaft.

Mit unserem bewährten Allfinanzkonzept erwartet Sie eine ganzheitliche Lösung, die alle Lebensbereiche abdeckt und zu Ihren Wünschen und Zielen passt.

Nehmen Sie Kontakt auf und lassen Sie sich beraten!

Regionalgeschäftsstelle
Robert Jankowsky und Kollegen

Chausseestraße 133
15712 Königs Wusterhausen/
Senzig
03375-920571
www.dvag.de/robert.jankowsky

30 Jahre Augenklinik

Die Augenklinik in Königs Wusterhausen feiert rundes Jubiläum. Sie ist seit nunmehr 30 Jahren mit hochspezialisiertem Wissen für die Patienten da.

Dr. Jürgen Schönewolf kam 1992 als langjähriger Facharzt aus der Augenklinik in Potsdam nach Königs Wusterhausen.

Er übernahm die in der Wendezeit geschlossene Augenklinik zum Neuaufbau. Neben der konservativen Diagnostik und Therapie hat er vor allem die operative Versorgung mit cataract- und glaukomchirurgischen Eingriffen, Vitrektomien und Traumatologie erweitert und vorangebracht.

Start im „Hasenhaus“

Anfänglich noch im sogenannten „Hasenhaus“, bekam er dann Ende des Jahres das für diesen Zweck neu umgebaute ehemalige Gebäude der Kinderinfektionsstation. Hier gab es zu Beginn neben der Praxis und dem Operationsbereich eine Station mit zwölf Betten. Die Verbindung dieser drei Einheiten in Kombination mit den Augenfachschwestern der Vorgängerklinik führte zu einer intensivierten Behandlung, insbesondere bei Notfällen.

Zeit für den Fortschritt

Trotz des enormen Patientenaufkommens nimmt sich Dr. Jürgen Schönewolf immer Zeit für Arbeiten zu Methoden neu-

er Geräte und deren Entwicklung. „Nur dadurch entsteht die tägliche Auseinandersetzung mit dem Fach. So kann ich eine auf dem neuesten Stand bestehende Behandlung weitgehend anbieten“, erklärt er. Seit 1995 arbeitet Dipl.-Med. **Sergej Reinhardt** im ärztlichen Team mit. Er führt gemeinsam mit **Friedemann Schönewolf** überwiegend die Netzhautsprechstunde und Lasertherapien durch.

Seit 2005 ist **Dr. Michaela Gaul** in der Augenklinik. Sie übernimmt gemeinsam mit Dr. Jürgen Schönewolf die Cataract-Operationen und kümmert sich leitend um den ambulanten Bereich.

■ Dr. Jürgen Schönewolf setzt sich für eine schonende Behandlung und moderne Medizintechnik ein.





■ Das freundliche und kompetente Team der Augenklinik Dr. Jürgen Schönewolf in Königs Wusterhausen kann den runden 30. Geburtstag feiern.

Neubau in Sicht

2019 wurde die Augenklinik durch die Ärzte erworben. Bei der zunehmenden Anzahl an Patienten sind die bestehenden Räumlichkeiten, insbesondere der fehlende Wartebereich, zu beengt. Deshalb haben sich die Ärzte für einen modernen Neubau entschieden, der an die bestehende Augenklinik grenzen wird.

„Mit dem Architekturbüro besteht eine enge Zusammenarbeit. Wir hoffen, bis Anfang 2023 den Neubau eröffnen zu können. Danach ist eine Umgestaltung der nunmehr alten Augenklinik geplant“, ist Dr. Jürgen Schönewolf sichtlich erfreut.

Neue Einflüsse

Inzwischen ist Sohn **Friedemann Schönewolf** als Facharzt für Augenheilkunde mit an der täglichen Arbeit beteiligt. Nach seiner Ausbildung in Homburg, Berlin und Halle bereichert er die Klinik mit neuen Einflüssen.

Wichtige Zweigpraxen

Zur Augenklinik gehören weiterhin die Zweigpraxen von Dipl.-Med. **Kathrin Kloß** in Königs Wusterhausen am

Schlossplatz 8 und die Praxis von **Valentina Bubb** im Wildauer Gesundheitszentrum. Hier findet ein Teil der allgemeinen Versorgung der Augenpatienten statt. Durch die Nähe zum Achenbach Krankenhaus besteht hier eine enge Zusammenarbeit hinsichtlich der weiteren stationären Versorgung von Augenpatienten.

Kontakt

Augenklinik
Dr. Jürgen Schönewolf
Gemeinschaftspraxis
Schönewolf/Reinhardt/
Gaul/Schönewolf
Köpenicker Straße 29
15711 Königs Wusterhausen
Tel. 0 33 75/56 97 20
www.augenklinik-kw.de



■ Friedemann Schönewolf ist neu im Team. Er betreut die Netzhaut- und Glaukomsprechstunde.



■ Dipl.-Mediziner Sergej Reinhardt und Dr. Michaela Gaul gehören als langjährige Mitinhaber zur Augenklinik.



Moderne Messtechnik für die Augen

Verschwimmen die Buchstaben immer mehr vor den Augen, dann geht damit ein wichtiger Teil der Lebensqualität verloren.

Diplom-Augenoptiker und Optometrist **Conrad Felix Müller** hat sich unter anderem auf die besonderen Probleme von Personen mit Sehbehinderung spezialisiert.

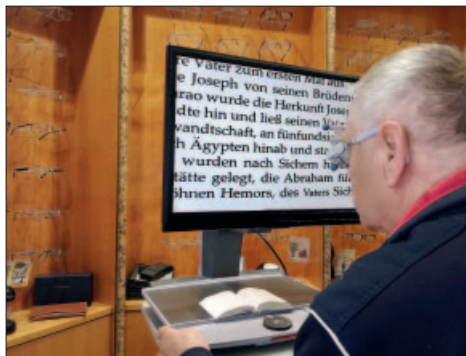

■ Moderne Technik hilft Sehschwachen, wieder lesen zu können.

„Hier gibt es mittlerweile eine größere Anzahl an Möglichkeiten. Dazu gehören prismatische Versorgungen, vergrößernde Sehhilfen und viele weitere Hilfsmittel“, macht er aufmerksam.

Bei Optik Müller werden durch Augenoptiker und Optometristen die Augen präzise vermessen. Oft suchen Menschen mit schweren Augenproblemen wie Makuladegeneration, Grünem Star oder anderen Augenkrankheiten um Rat.

Neben den Spezialschulpen bietet Conrad Felix Müller den vollen Service eines modernen Augenoptikgeschäfts. Zudem ist ein großes Angebot an modischen Fassungen, hochwertigen Gläsern sowie Kontaktlinsen erhältlich. Bei Bedarf sind Hausbesuche möglich.

Optik Müller

Friedrich Engels Straße 1
(gegenüber der Post)

15711 Königs Wusterhausen
www.optik-mueller.eu

Kontakt: Tel. 0 33 75/5 24 74 04

21 Jahre Erfahrung und jetzt NEU in Zernsdorf

Beratung und Verkauf von:

- ✓ Elektromobilen
Jetzt neu auch auf Rezept
- ✓ Dreirad-Fahrrädern
- ✓ Elektrorollern
- ✓ Rollatoren
- ✓ Einkaufsshopperrn

al SENIORENPRODUKTE

Karl-Marx-Straße 2

15712 Königs Wusterhausen OT Zernsdorf

Tel. (0 33 75) 55 8 40 40

ÖFFNUNGSZEITEN: Mo.-Do. von 9-16 Uhr



- - Vermietung von Elektromobilen ab 99,- Euro pro Monat - -

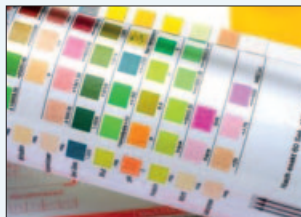

Servicepartner für Wundversorgung

In der Medizin und der Wundversorgung sollten stets die für den jeweiligen Zweck passenden Produkte zum Einsatz kommen. Ein Unternehmen aus Rüdersdorf hat sich genau darauf spezialisiert.

Seit über 25 Jahren ist die „drepharm Handel GmbH“ ein zuverlässiger Servicepartner, wenn es um Medizinprodukte, Sprechstunden- und Laborbedarf sowie Diagnostika und Wundversorgung geht. In Brandenburg, Berlin

sowie ganz Deutschland werden Ärzte, Apotheken, Krankenhäuser, Senioren- und Pflegeheime ebenso wie Pflegegedienste und Patienten beliefert.

Richtig versorgt

Ein weiterer Schwerpunkt des Unternehmens ist der Bereich „Homecare“.

Das Team aus erfahrenen und geprüften Wundexperten versorgt Personen mit akuten und chronischen Wunden in Berlin und Brandenburg. Gemeinsam mit

den Ärzten und Krankenkassen kann so die optimale Behandlung und Wundversorgung gewährleistet werden. Des Weiteren unterstützt, berät und versorgt das Team im Bereich der enteralen Ernährung, Trinknahrung, in der Stoma-Versorgung und der ableitenden Inkontinenz.

drepharm Handel GmbH
Maienbergstraße 10-12
15562 Rüdersdorf
Servicetelefon:

08 00/1 19 75 19 (kostenfrei)
E-Mail: info@drepharm.de
www.drepharm.de



■ Das Team der „drepharm Handel GmbH“ versorgt mit Medizinprodukten und ist für Wundversorgungen im Einsatz.

Augenklinik

■ **Augenklinik**
Dr. Jürgen Schönewolf
Gemeinschaftspraxis
Schönewolf/Reinhardt/
Gaul/Schönewolf
 Köpenicker Straße 29
 15711 Königs Wusterhausen
 Tel. 0 33 75/56 97 20
 www.augenklinik-kw.de, **S. 48**

Augenoptik

■ **Optik Müller**
 Friedrich Engels Straße 1
 15711 Königs Wusterhausen
 Tel. 0 33 75/5 24 74 04
 www.optik-mueller.eu, **S. 50**

Ergotherapie

■ **Ergotherapie Yvonne Robert**
 Berliner Straße 11
 15711 Königs Wusterhausen
 Tel. 0 33 75/21 47 66
 www.ergotherapie-robert.de, **S. 60**

Fahrdienst, Krankenfahrten

■ **DORES - UG**
 Fürstenwalder Weg 11
 15711 Königs Wusterhausen
 Tel. 0 33 75/5 85 62 22
 www.dores-fahrdienst.de, **S. 56**

■ **Wildauer Service GmbH**
 Lessingstraße 24
 15745 Wildau
 Tel. 0 33 75/51 41 20
 www.wsg-wildau.de, **S. 38**

WTB Fahrdienst

Grünstraße 56
 15711 Königs Wusterhausen
 OT Zeesen
 Tel. 01 72/3 1320 29
 Tel. 0 33 75/5 77 90 50
 E-Mail: tourenbus@gmx.de, **S. 54**

Friseur im A10-Center

■ **FriseurCafe**
 Chausseestraße 1, 15745 Wildau
 Tel. 0 33 75/55 16 40
 www.friseur.cafe, **S. 61**

Hauskrankenpflege

■ **AWO Wildau Ambulanter Dienst**
 Fontaneplatz 10 d
 15711 Königs Wusterhausen
 Tel. 0 33 75/2 86 85 05
 E-Mail: kontakt_ad@awo-wildau.de
S. 38

Intensivpflege

■ **Intensivpflege Heine GmbH**
 Blumenstraße 8
 15711 Königs Wusterhausen
 OT Zeesen
 Tel. 0 33 75/5 25 85 58
 www.intensivpflege-bb.de, **S. 55**

Kosmetik

■ **Studio Alexandra**
 Finkenweg 16
 15711 Königs Wusterhausen
 Tel. 0 33 75/29 30 15
 Tel. 01 72/3 98 25 87
 www.beautyfee-alex.de, **S. 61**

Lebensberatung

■ **Wahrsagerin Petra Aurich**
 An der Feldmark 13
 12529 Schönefeld
 Tel. 0 33 79/99 58 99
 Tel. 01 72/1 60 73 20
 www.wahrsagerin-angel.de, **S. 61**

Oralchirurgie

■ **Zentrum für Oralchirurgie**
und Zahnimplantate
 Berliner Straße 1-3
 15711 Königs Wusterhausen
 Tel. 0 33 75/52 03 14
 www.oralchirurgie-roloff.de, **S. 53**

Osteopathie

■ **Praxis für Osteopathie**
Katja Ruback
 Bahnhofplatz 3, 15745 Wildau
 Tel. 01 57/52 00 66 82
 www.katjaruback.de, **S. 60**

Seniorenprodukte

■ **AL Seniorenprodukte**
 Karl Marx Straße 2
 15712 Königs Wusterhausen
 OT Zernsdorf
 Tel. 0 33 75/5 58 40 40
 www.al-seniorenprodukte.de, **S. 50**

Seniorenwohnen, Tagespflege

■ **AWO Seniorenheim Wildau**
 Lessingstraße 24
 15745 Wildau, Tel. 0 33 75/51 40
 www.seniorenheim-wildau.de, **S. 38**

Wundversorgung

■ **drepharm Handel GmbH**
 Maienbergstraße 10-12
 15562 Rüdersdorf
 Servicetelefon:
 08 00/1 19 75 19 (kostenfrei)
 www.drepharm.de, **S. 51**

Johanna-Med

Eine Marke der
Johann A. Meyer GmbH
 Albertusstraße 3, 15745 Wildau
 Tel. 08 00/5 24 91 11
 www.johanna-med.de, **S. 59**

■ **Vulcura Wundmanagement**
GmbH
 Mielenzstraße 13 a
 15537 Grünheide
 Tel. 0 33 62/50 28 01
 www.vulcura-wundmanagement.de
S. 57

Zahnarzt

■ **IOANNAKIS & KOLLEGEN**
 Maxim Gorki Straße 5
 15711 Königs Wusterhausen
 Tel. 0 33 75/29 31 95
 www.zahn-ion.de, **S. 60**

Zahnlabor

■ **Flemming Dental GmbH**
 Johannes R. Becher Straße 12a
 15711 Königs Wusterhausen
 Tel. 0 33 75/25 50 00
 www.flemming-
 koenigswusterhausen.de, **S. 58**

Rufnummern für schnelle Hilfe

Polizei 110
 Feuerwehr, Rettungsstelle 112
 Polizei-Hauptwache KW 0 33 75/27 00
 Wasserschutzpolizei 03 55/49 37 26 04
 Krankenhaus KW Notfall 0 33 75/28 80
 0 33 75/28 83 00
 Ärztlicher Bereitschaftsdienst 11 61 17

Corona-Bürgertelefon 0 33 75/26 21 46
 Corona-Hotline Mo.-Fr. 9-17 Uhr ..03 31/8 66 50 50
 Giftnotruf (24 h) 0 30/1 92 40
 Wasser/Abwasser-Bereitschaft 08 00/8 80 70 88
 Taxi 0 33 75/5 85 62 22
 Kfz-Pannenhilfe BMW 0 33 75/5 05 20

■ Das Team der Oralchirurgen **Samer Askif, Dr. Katja Roloff, Dr. Andreas Roloff, Dr. Juliane Wrase, Dr. Iven Helm** und **Dr. Jenny Ehrlich** (v.l.) sowie 15 spezialisierte zahnmedizinische Fachangestellte sorgen für gesunde Zähne.



Oralchirurgie



Zahnimplantate

Mundgesundheit bedeutet Lebensqualität

Gesunde Zähne sind nicht jedem von der Natur gegeben. Entzündungen an Zähnen, im Kieferknochen oder schiefe Zähne können zu erheblichen Schmerzen führen und weitere Beschwerden im Körper auslösen.

Oft hilft der normale Zahnarztbesuch, aber wenn es um operative Eingriffe geht, dann führt der Weg zum Oralchirurgen.

Die Oralchirurgie ist dabei auf eine möglichst sanfte Behandlung spezialisiert.

Spezialisierte Oralchirurgen

„Oralchirurgen haben nach dem Abschluss des Zahnmedizinistudiums eine vierjährige Weiterbildung absolviert. Unser Aufgabengebiet umfasst sämtliche ambulante operative Eingriffe im Mund. Typische Beispiele dafür sind das Einsetzen von Implantaten, Knochenaufbau im Kieferbereich, mikrochirurgische Zahnfleischbehandlungen,

operatives Entfernen von Weisheitszähnen und Wurzelspitzenresektionen. Weiterbehandlungen wie Kronen, Brücken, Prothesen, Füllungen oder sonstige Maßnahmen erfolgen wie gewohnt beim jeweiligen Zahnarzt“, geben **Dr. Katja Roloff** und **Dr. Andreas Roloff** einen kurzen Überblick.

Modernste Technik

Im „Zentrum für Oralchirurgie und Zahnimplantate“ werden Patienten von einem spezialisierten oralchirurgischen Team betreut. Vor Eingriffen wie dem Einsetzen von Implantaten, umfangreichen chirurgischen Sanierungen und Zahnfleisch-Operationen wird ein ausführliches Beratungsgespräch durchgeführt. Im modern ausgestatteten Zentrum können sämtliche digitale zwei- und bei Bedarf dreidimensionalen Röntgenaufnahmen zur präzisen Diagnostik angefertigt

werden. Zur Anwendung kann zudem ein Laser kommen. Dessen Vorteile sind kürzere Behandlungszeiten, geringere bis keine Schmerzen nach dem Eingriff und eine schnellere Wundheilung.

Behandlung „verschlafen“

Für Angstpatienten oder bei umfangreichen Operationen ist es hier möglich, den Eingriff unter Vollnarkose regelrecht zu „verschlafen“ oder sich mit einer Lachgas-sedierung in einen absolut ruhigen, angenehmen Zustand versetzen zu lassen.

Aus- und Weiterbildung

Bewerbungen zum Zahnmedizinischen Fachangestellten oder zur Weiterbildung für Oralchirurgie sind immer willkommen.

Zentrum für Oralchirurgie und Zahnimplantate Roloff und Kollegen
Berliner Straße 1-3

15711 Königs Wusterhausen
Tel. 0 33 75/52 03 14
www.oralchirurgie-roloff.de

Allgemeinmedizin

| | | | |
|---------------------------|------------------------------------|---------------------------|-------------------|
| Dr. Sabine Beckel | Rosa Luxemburg Straße 20 | 15711 Königs Wusterhausen | 033 75/5 28 69 78 |
| Dr. Karin Graß | Fontaneplatz 10 a | 15711 Königs Wusterhausen | 033 75/20 06 98 |
| Dr. Neithard Hansche | Fontaneplatz 10 a | 15711 Königs Wusterhausen | 033 75/87 20 03 |
| Dr. Reinhold Hansche | Scheederstraße 1 c | 15711 Königs Wusterhausen | 033 75/29 51 08 |
| Anja-Kristin Helbig | Zum Bahnhof 4, OT Zernsdorf | 15712 Königs Wusterhausen | 033 75/5 29 12 91 |
| Bettina Hoffmann | Eichenallee 4 | 15711 Königs Wusterhausen | 033 75/5 29 28 88 |
| Dr. Roland Klinger | Schlossplatz 8 | 15711 Königs Wusterhausen | 033 75/29 09 85 |
| Irina Krizevskij | Scheederstraße 1 c | 15711 Königs Wusterhausen | 033 75/24 65 83 |
| Witalij Kurmann | Karl Liebknecht Straße 55, OT Zee. | 15711 Königs Wusterhausen | 033 75/90 03 45 |
| Melanie Ludwig | Undinestraße 32, OT Zernsdorf | 15712 Königs Wusterhausen | 033 75/29 23 04 |
| Dipl.-Med. Bernhard Melow | Grüner Weg 18-19, OT Senzig | 15712 Königs Wusterhausen | 033 75/90 01 49 |
| Dr. Sigrun Mendel | F. Ebert Straße 20-21, OT Niederl. | 15713 Königs Wusterhausen | 033 75/29 02 65 |
| Dr. Christoph Pils | Dorfstraße 10, OT Wernsdorf | 15713 Königs Wusterhausen | 033 62/82 01 95 |
| Dr. Marc Richter | Karl Marx Straße 5 | 15711 Königs Wusterhausen | 033 75/29 30 57 |
| Ingrid Schwerdtner | Küchenmeisterallee 27 | 15711 Königs Wusterhausen | 033 75/29 02 67 |

Anästhesiologie

| | | | |
|--------------------------|----------------------|---------------------------|-------------------|
| Dr. Freya Kersten Mattko | Köpenicker Straße 29 | 15711 Königs Wusterhausen | 033 75/5 29 70 78 |
| Dr. Susanne Wilke | Köpenicker Straße 29 | 15711 Königs Wusterhausen | 01 63/6 17 77 75 |

Augenheilkunde

| | | | |
|-------------------------------------|----------------------|---------------------------|-----------------|
| Dr. Michaela Gaul (S. 48) | Köpenicker Straße 29 | 15711 Königs Wusterhausen | 033 75/56 97 20 |
| Dipl.-Med. Kathrin Kloß (S. 48) | Schlossplatz 8 | 15711 Königs Wusterhausen | 033 75/29 09 86 |
| Dipl.-Med. Ines Koehnke | Schlossplatz 8 | 15711 Königs Wusterhausen | 033 75/29 09 90 |
| Dipl.-Med. Birgit Köhler | Schlossplatz 8 | 15711 Königs Wusterhausen | 033 75/29 09 90 |
| Dipl.-Med. Sergej Reinhardt (S. 48) | Köpenicker Straße 29 | 15711 Königs Wusterhausen | 033 75/56 97 20 |
| Dr. Jürgen Schönewolf (S. 48) | Köpenicker Straße 29 | 15711 Königs Wusterhausen | 033 75/56 97 20 |

Chirurgie

| | | | |
|---------------|------------------|---------------------------|-------------------|
| Winfried Höhn | Gerichtsstraße 1 | 15711 Königs Wusterhausen | 033 75/5 29 04 10 |
|---------------|------------------|---------------------------|-------------------|

Dialyse

| | | | |
|--|------------------------|---------------------------|-----------------|
| Dr. Beatrix Kaltenmaier/Dr. Sven Schmidt | Köpenicker Straße 29 a | 15711 Königs Wusterhausen | 033 75/46 85 85 |
|--|------------------------|---------------------------|-----------------|

Frauenheilkunde und Geburtshilfe

| | | | |
|--|------------------------------|---------------------------|--------------------|
| Dipl.-Med. Brigitte Benkenstein (privat) | Am Windmühlenberg 71 | 15711 Königs Wusterhausen | 033 75/25 66 30 |
| Dr. Kathleen Kaske-Bretag | Schlossplatz 8 | 15711 Königs Wusterhausen | 033 75/29 08 35 |
| Susanne Lehmbäcker | Eichenallee 4 | 15711 Königs Wusterhausen | 033 75/29 61 40 |
| Marion Olboeter | Johannes R. Becher Str. 12 a | 15711 Königs Wusterhausen | 033 75/29 49 98 |
| Dr. Bettina Rau, Dr. Dörte Schneider | Eichenallee 1 b | 15711 Königs Wusterhausen | 033 75/21 80 80 30 |

Hals-, Nasen-, Ohrenheilkunde

| | | | |
|--------------------------------------|---------------------|---------------------------|-------------------|
| Dr. Franca Fleiner-Holinski (privat) | Berliner Straße 1-3 | 15711 Königs Wusterhausen | 033 75/5 26 28 95 |
| Mykolas Dumcius | Eichenallee 4 | 15711 Königs Wusterhausen | 033 75/29 69 15 |

Haut- und Geschlechtskrankheiten

| | | | |
|--------------------------|------------------------------|---------------------------|-----------------|
| Dipl.-Med. Sigrid Blisse | Johannes R. Becher Straße 24 | 15711 Königs Wusterhausen | 033 75/87 20 86 |
| Dr. Petra Gruner | Köpenicker Straße 29 | 15711 Königs Wusterhausen | 033 75/29 34 15 |

Zuverlässig ans Ziel



FAHRDIENST **SERVICELEISTUNGEN**

Frank Wolfgramm

Arzt- und Klinikfahrten

Rollstuhltransportservice (auch E-Scooter)

Fahrten Strahlen- und Chemotherapie

03375 / 577 90 50

0172 / 313 20 29

E-Mail: tourenbus@gmx.de

Licht im Dunkeln bei schwerer Krankheit

Zuhause fühlt man sich am Wohlsten. Dies gilt bei schweren Erkrankungen umso mehr. Allerdings muss sichergestellt sein, dass die medizinische Versorgung und Pflege vergleichbar mit der im Krankenhaus ist.

„Gerade bei Menschen mit schweren Erkrankungen spielt die Psyche eine immense Rolle. Hier sind hohe Sensibilität, Einfühlungsvermögen, gute Laune und Optimismus der pflegenden Personen besonders wichtig“, weiß **Lars Heine**. Er ist mit seiner Intensivpflege daher weit über Königs Wusterhausen hinaus gefragt.

Spezialisierte Versorgung

„Unsere examinierten Fachkräfte sind speziell für Intensiv- und Beatmungspflege geschult. Damit helfen wir Schwerekranken so, dass sie zuhause in ihrer gewohnten Umgebung bleiben können.

Außerdem ist die Aufnahme in eine unserer Wohngemeinschaften, wie in Schulzendorf, möglich. Das sind für Betroffene wichtige Alternativen zum Pflegeheim“, informiert Pflegedienstleiterin **Nadine Hahmann**.

Verstärkung gesucht

Da wir immer älter werden, sind zunehmend mehr Mitarbeiter auf Intensivpflege angewiesen. Deshalb sucht der Pflegedienst Heine neue Mitarbeiter. Für diese gibt es eine zielgerichtete Einarbeitung. So können sich examinierte Pflegekräfte aus den Bereichen Gesundheits-, Kranken- und Altenpflege Schritt für Schritt an die besonderen Anforderungen anpassen. Dies wird dann durch fachspezifische Fortbildungen zu Themen wie Beatmung und Kanülenmanagement ergänzt. Weiterbildungen finden im Präsenzunterricht statt.

Einladende Konditionen

Das Arbeitsumfeld bei der Intensivpflege Heine ist überaus attraktiv. Die Anstellung ist unbefristet und bietet ein Grundgehalt mit an den Tarif angelehnter Bezahlung sowie reizvolle steuer- und sozialversicherungsfreie Zuschläge.

„Hinzu kommen die flexible Dienstplangestaltung, eigenverantwortliche Tätigkeit, ein ansprechendes Bonussystem, betriebliche Altersvorsorge und Fahrtkostenzuschuss. Ein Dienstfahrzeug ist ebenfalls möglich“, erklären **Simone Boßling** und **Tino Ellermann**.

Intensivpflege Heine GmbH
Blumenstraße 8
15711 Königs Wusterhausen
OT Zeesen
Tel. 0 33 75/5 25 85 58
Fax 0 33 75/5 26 23 88
E-Mail:
info@intensivpflege-bb.de
www.intensivpflege-bb.de

■ Das Team der Intensivpflege Heine sucht weitere Mitarbeiter.



Innere Medizin

| | | | |
|--------------------------------------|------------------------|---------------------------|-----------------|
| Dr. Thomas Gotter, Gastroenterologie | Köpenicker Straße 29 a | 15711 Königs Wusterhausen | 033 75/29 04 70 |
| Dr. Ute Kallien | Scheederstraße 1 c | 15711 Königs Wusterhausen | 033 75/29 51 15 |

Innere Medizin

| | | | |
|-------------------------|-------------------------------------|---------------------------|-----------------|
| Dr. Katja Klugewitz | Friedrich Engels Straße 23 b | 15711 Königs Wusterhausen | 033 75/87 29 94 |
| Dr. Uwe Mendel | F. Ebert Str. 20-21, OT Niederlehme | 15713 Königs Wusterhausen | 033 75/29 02 65 |
| Heidrun Radke | Johannes R. Becher Straße 24 | 15711 Königs Wusterhausen | 033 75/29 64 68 |
| Anja Rösner, Angiologie | Köpenicker Straße 29 | 15711 Königs Wusterhausen | 033 75/55 84 00 |

Kieferorthopädie

| | | | |
|--------------------------|----------------------|---------------------------|-----------------|
| Alexandros Stogios | Schlossplatz 8 | 15711 Königs Wusterhausen | 033 75/29 09 83 |
| Dr. sc. med. Paul Stüber | Maxim Gorki Straße 5 | 15711 Königs Wusterhausen | 033 75/29 33 32 |
| Dr. Claudia Uhlenbrock | Maxim Gorki Straße 5 | 15711 Königs Wusterhausen | 033 75/29 33 32 |

Kinder- und Jugendlichenspsychotherapie und -psychiatrie

| | | | |
|---|-----------------------|---------------------------|-------------------|
| Dr. phil. Bettina Fendke | Maxim Gorki Straße 24 | 15711 Königs Wusterhausen | 033 75/52 64 44 |
| Dipl.-Med. Regine Rieger | Storkower Straße 25 a | 15711 Königs Wusterhausen | 033 75/2 46 88 20 |
| Dipl.-Soz.-Päd. Elfie Kluge-Schwetje, Lisa Sensecer | Bahnhofstraße 5 | 15711 Königs Wusterhausen | 033 75/52 57 27 |

Kinder- und Jugendmedizin

| | | | |
|---------------------------|------------------------------|---------------------------|-----------------|
| Dr. Christiane Becker | Rosa Luxemburg Straße 20 | 15711 Königs Wusterhausen | 033 75/20 03 89 |
| Dr. Ralf Steinborn | Johannes R. Becher Straße 24 | 15711 Königs Wusterhausen | 033 75/87 28 84 |
| Dr. Marion Zimmermann | Schlossplatz 8 | 15711 Königs Wusterhausen | 033 75/29 09 84 |
| Dr. Carsten Zschenderlein | Eichenallee 4 | 15711 Königs Wusterhausen | 033 75/29 24 04 |

Neurochirurgie

| | | | |
|--------------------|----------------------|---------------------------|-----------------|
| Dr. Dirk Kemmesies | Köpenicker Straße 29 | 15711 Königs Wusterhausen | 033 75/52 83 71 |
|--------------------|----------------------|---------------------------|-----------------|

Neurologie

| | | | |
|--------------------------|----------------|---------------------------|-------------------|
| Andreas Funke | Schlossplatz 8 | 15711 Königs Wusterhausen | 033 75/5 21 68 14 |
| Traude Kühn, Andrea Kühn | Eichenallee 4 | 15711 Königs Wusterhausen | 033 75/29 50 18 |

Oralchirurgie

| | | | |
|----------------------------|---------------------|---------------------------|-----------------|
| Dr. Andreas Roloff (S. 53) | Berliner Straße 1-3 | 15711 Königs Wusterhausen | 033 75/52 03 14 |
| Dr. Katja Roloff (S. 53) | Berliner Straße 1-3 | 15711 Königs Wusterhausen | 033 75/52 03 14 |

Orthopädie

| | | | |
|---------------------|----------------------|---------------------------|-------------------|
| Dr. Milko Angelov | Cottbuser Straße 12 | 15711 Königs Wusterhausen | 033 75/29 09 89 |
| Dr. Bert Tannhäuser | Köpenicker Straße 29 | 15711 Königs Wusterhausen | 033 75/5 26 51 53 |

Pathologie

| | | | |
|--|----------------------|---------------------------|-----------------|
| Dr. Uta Kerlikowski, Dr. Gunnar Schröder, Dr. Stephan Wagner, Krisztina Zels | Köpenicker Straße 29 | 15711 Königs Wusterhausen | 033 75/52 60 10 |
|--|----------------------|---------------------------|-----------------|

Psychotherapie

| | | | |
|---------------------------------|---------------------------|---------------------------|-------------------|
| Dipl.-Psych. Yvonne August | Schlossplatz 8 | 15711 Königs Wusterhausen | 033 75/20 14 61 |
| Dipl.-Med. Marion Grenzius | Cottbuser Straße 3 | 15711 Königs Wusterhausen | 033 75/52 98 23 |
| Oliver Hirsch, Ulrike Hirsch | Am Wukrosch 9, OT Senzig | 15712 Königs Wusterhausen | 033 75/21 87 45 |
| Dipl.-Psych. Ursula Kny | Berliner Straße 19 b | 15711 Königs Wusterhausen | 033 75/50 19 75 |
| Dipl.-Psych. Jens Lückert | Kirchplatz 15 | 15711 Königs Wusterhausen | 033 75/5 69 70 77 |
| Dipl.-Psych. Michael Neumeister | Friedrich Engels Straße 4 | 15711 Königs Wusterhausen | 033 75/9 12 00 61 |

DORES
UG
FAHRDIENST

Fahrten zum Arzt, zur Dialyse,
Chemo- und Strahlentherapie
Einweisungs- und
Entlassungsfahrten von
Krankenhäusern
Rollstuhlgerechter Transport
Treppensteiger
Großraumtaxi
Flughafentransfer



DORES - UG · Taxi und Mietwagen
Fürstenwalder Weg 11
15711 Königs Wusterhausen
www.dores-fahrdienst.de

Liegend · Tragestuhl · Rollstuhl

033 75/58 56 222

Wunden erfolgreich behandeln

Die Heilbehandlung von Menschen mit chronischen Wunden braucht viel Vertrauen, Empathie und Zuwendung.

Die Ursachen von chronischen Wunden können vielfältig sein. Stoffwechselerkrankungen und Durchblutungsstörungen spielen hier oft eine große Rolle. „Vielfach kommen mangelnde Kenntnisse der speziellen Behandlungsmöglichkeiten erschwerend dazu“, weiß **Margit Gaede**.

Die Geschäftsführerin der „Vulcura Wundmanagement GmbH“ bringt neben ihrer 30-jährigen Erfahrung viel „Herzblut“ in die erfolgreiche Wundversorgung ein. „Wir legen großen Wert darauf, immer auf dem neuesten Stand der Möglichkeiten zu sein“, führt sie weiter aus.

Ursache erkennen

„Eine Wunde ist immer ein Symptom für etwas, das im Körper schlecht läuft. Wird die Ursache nicht gefunden und behandelt, dann heilt sie oft nicht zu. Ein ganzheitliches Kon-



zept ist daher ein essenzieller Bestandteil unserer Arbeit“, bestätigt Margit Gaede. Die Therapieabsprache mit dem Arzt ist dabei wichtig.

Empathisch beraten

Sie sieht sich mit ihrem Experten-Team in der Verantwortung, Patienten über die Möglichkeiten einer professionellen Wundversorgung aufzuklären.

Diese erfolgt auf ärztliche Verordnung und wird von den Kassen übernommen. Das gilt ebenso für Verbandstoffe und Wundauflagen, die zum Einsatz kommen.

„Vulcura“ bietet außerdem den Vorteil eines persönlichen und empathischen Ansprechpartners, mit dem sich alle Einzelheiten und Schritte klären lassen.

Digitale Wundvisite

„Vulcura“ ermöglicht über ihre Internetseite eine „digitale Wundvisite“. Damit können sich die Fachleute bereits vor dem ersten Hausbesuch ein Bild über die jeweilige Situation machen und so eine effizientere Versorgung sicherstellen.

„Unser Ziel ist, Patienten ihr Lächeln und die Lebensqualität zurückzugeben“, bestätigt Margit Gaede.



■ Margit Gaede strebt mit ihrem Wundmanagement ein ganzheitliches Konzept an.

Vulcura Wundmanagement GmbH
Mielenzstraße 13 a • 15537 Grünheide
Tel. 0 33 62/50 28 01

E-Mail: info@vulcura-wundmanagement.de
www.vulcura-wundmanagement.de

Psychotherapie

| | | | |
|---|----------------------|---------------------------|-------------------|
| Dr. rer. nat. Edeltraut Rose, Dr. rer. medic. Anne Dunkel | Karl Marx Straße 3 | 15711 Königs Wusterhausen | 033 75/9 13 71 34 |
| Dipl.-Psych. Univ. Ina Sammler | Berliner Straße 19 B | 15711 Königs Wusterhausen | 033 75/2 46 45 20 |

Radiologie

| | | | |
|--|-----------------|---------------------------|-----------------|
| Dr. Thomas Beyer, Dipl.-Med. Irina Göttling, Katja Koop, Dr. Margon Schröder | Am Amtsgarten 3 | 15711 Königs Wusterhausen | 033 75/29 09 01 |
|--|-----------------|---------------------------|-----------------|

Tierärzte

| | | | |
|-------------------------|----------------------|---------------------------|-----------------|
| Beatrice Blaurock | Küchenmeisterallee 2 | 15711 Königs Wusterhausen | 033 75/21 86 86 |
| Dr. Ilse-Maria Bischoff | Chausseestraße 140 | 15711 Königs Wusterhausen | 033 75/29 21 58 |
| Dr. Axel Reczko | An der Eisenbahn 16 | 15711 Königs Wusterhausen | 033 75/50 21 39 |

Urologie

| | | | |
|----------------------|------------------------------|---------------------------|-----------------|
| Dr. Maj-Britt Jacoby | Eichenallee 4 | 15711 Königs Wusterhausen | 033 75/50 28 50 |
| Dr. Michael Liebold | Johannes R. Becher Straße 24 | 15711 Königs Wusterhausen | 033 75/87 21 92 |

Zahnmedizin

| | | | |
|---------------------------------------|--------------------------------------|---------------------------|-------------------|
| Dipl.-Stom. Wolfram Achilles | Wernsdorfer Str. 53, OT Niederlehme | 15713 Königs Wusterhausen | 033 75/50 28 28 |
| Dr. Birgit Andrae, Dr. Elisabeth Zoll | Werftstraße 8, OT Senzig | 15712 Königs Wusterhausen | 033 75/90 26 68 |
| Dr. Christina Böhme | Maxim Gorki Straße 5 | 15711 Königs Wusterhausen | 033 75/29 31 95 |
| Petra Braune | Schlossplatz 8 | 15711 Königs Wusterhausen | 033 75/21 12 59 |
| Dr. Julia Henriette Drescher | Karl Liebknecht Straße 54, OT Zeesen | 15711 Königs Wusterhausen | 033 75/90 04 74 |
| Miriam Else | Zum langen Berg 1 c, OT Zernsdorf | 15712 Königs Wusterhausen | 033 75/5 29 64 55 |
| Dr. Cornelia Hansche | Schlossplatz 6 | 15711 Königs Wusterhausen | 033 75/20 90 36 |
| Dimitrios Ioannakis (S. 60) | Maxim Gorki Straße 5 | 15711 Königs Wusterhausen | 033 75/29 31 95 |
| Alexander Joschko, Cornelia Joschko | Storkower Straße 6 | 15711 Königs Wusterhausen | 033 75/29 00 32 |
| Dr. Winifred Kristina Keller | Eichenallee 2 | 15711 Königs Wusterhausen | 033 75/29 38 89 |
| Dr. Burkhard Kenschke | Chausseestraße 58 | 15711 Königs Wusterhausen | 033 75/29 12 06 |
| Henrik Lehmann | A. Bebel Ring 42, OT Niederlehme | 15713 Königs Wusterhausen | 033 75/50 10 17 |
| Dipl.-Stom. Sylke Noack | Am Amtsgarten 3 | 15711 Königs Wusterhausen | 033 75/29 11 32 |
| Kay Pinkert, Uwe Pinkert | Fontaneplatz 10 e | 15711 Königs Wusterhausen | 033 75/20 16 84 |
| Angelika Rosin | Johannes R. Becher Straße 12 a | 15711 Königs Wusterhausen | 033 75/29 49 93 |
| Dr. Kerstin Schneider | Luckenwalder Straße 10-12 | 15711 Königs Wusterhausen | 033 75/29 38 06 |
| Dipl.-Stom. Ines Wildenhain | Zum langen Berg 1 c, OT Zernsdorf | 15712 Königs Wusterhausen | 033 75/5 29 64 55 |
| Wilm Zunkel, Matthias Haustein | Bahnhofstraße 17 a | 15711 Königs Wusterhausen | 033 75/5 28 64 30 |

Gehen Sie auf Nummer sicher

PlaySafe - Der professionelle Mundschutz, individuell auf Ihre Sportart abgestimmt. Für ein Höchstmaß an Sicherheit.

Fragen Sie Ihren Zahnarzt.



FLEMMING

Ihre Dental-Experten vor Ort

Flemming Dental GmbH · Johannes-R.-Becher-Straße 12a
15711 Königs Wusterhausen · Telefon 03375 - 25 50 00
info-koenigswusterhausen@flemming-dental.de
www.flemming-koenigswusterhausen.de



Dienstleister für Pflege und Gesundheit

Inkontinenz und Diabetes, *aber ebenso Wundschmerzen schränken die Lebensqualität sehr ein.*

Hier hat jeder Anspruch auf spezielle und professionelle Hilfe. Dafür steht seit Oktober 2020 die „Johanna-Med“, eine Marke der überregional tätigen „Johann A. Meyer GmbH“, in Wildau zur Verfügung. Das Unternehmen bietet nicht nur die Versorgung mit medizinischen und pflegerischen Hilfsmitteln, sondern auch die dazugehörige Beratung durch ausgebildetes Pflegepersonal an.

Zuhause betreut

Bei der „Johanna-Med“ findet man alle für die Pflege benötigten Artikel. Damit können die ausgebildeten Mitarbeiter per Hausbesuch effektiv Hilfe leisten. Sämtliche Einsätze werden genau geplant und dokumentiert, so dass eine optimale Versorgung, gegebenenfalls mit Rücksprache zum Hausarzt, gewährleistet ist. Das umfangreiche Angebot umfasst Inkontinenz- und Wundversorgung, Diabetes- und Ernährungsberatung sowie die künstliche, enterale Ernährung. Zudem ist die Ausstattung mit technisch-

medizinischen Hilfsmitteln wie Betten, Rollstühlen oder Rollatoren möglich.

Die „Johanna-Med“ hat sich zum Ziel gesetzt, wie ein „Krankenhaus ohne Wände“ zu fungieren und jeden mit entsprechendem Bedarf, egal ob zu Hause, im Servicewohnen oder in einem Pflegeheim, zuverlässig zu betreuen.

Beratung und Einweisung

Zum Rundumservice zählt unter anderem die Einweisung in die Anwendung der Produkte. Vier qualifizierte Ansprechpartner stehen für telefonische Unterstützung zur Verfügung und leisten wertvolle Unterstützung bei den Formalitäten mit der Krankenkasse. Fachbereichsleiter **René Wolf** macht darauf aufmerksam, dass es von den Krankenkassen einen



■ Richtig betreut fühlen sich die Betroffenen bald viel besser.

Pauschalbetrag für die Inkontinenzversorgung sowie für die Behandlung bei anderen speziellen Gesundheitsproblemen gibt. „Wir informieren bei uns vor Ort anschaulich über alle Möglichkeiten, das Leben trotz der altersbedingten Einschränkungen oder Erkrankungen so lebenswert wie möglich zu gestalten“, erklärt René Wolf.

Großes Lager

Im 6000 Quadratmeter großen Lager sind die gängigen Hilfsmittel und Produkte zur sofortigen Abholung oder für den Versand rund um die Uhr verfügbar.

Die „Johanna-Med“ gewährleistet, dass das medizinische Fachpersonal neue Wege aufzeigen kann, um die Selbstständigkeit der Patienten zu erhalten und zu fördern. Dabei erfolgt eine ständige Abstimmung mit den Krankenkassen und Ärzten, damit die Finanzierung oder Erstattung geregelt ist.

Johanna-Med

Eine Marke der

Johann A. Meyer GmbH

Albertusstraße 3

15745 Wildau

Tel. 08 00/5 24 91 11

E-Mail: rene.wolf@meyer-berlin.de

www.johanna-med.de

Sanfte Methode gegen Schmerzen

Osteopathie ist eine sanfte Methode, um Ursachen von gesundheitlichen Störungen zu erkennen und zu behandeln.

Katja Ruback war ursprünglich als Physiotherapeutin tätig. Dadurch hat sie profunde Einblicke in die Funktionsweise des mensch-



■ **Katja Ruback** setzt auf sanfte Osteopathie. Mit Hilfe der Hände werden ursächliche Krankheitsfaktoren erkannt, aufgelöst oder abgeschwächt.

lichen Körpers gewonnen. Anschließend absolvierte sie ein vierjähriges berufsbegleitendes Osteopathiestudium. Die gebürtige Königs Wusterhausenerin arbeitet seit 2015 als Osteopathin in Wildau und seit 2016 in eigener Praxis am Wildauer Bahnhofsplatz 3. Sie ist bei akuten Beschwerden, chronischen Schmerzzuständen oder stressigen Lebenssituationen gefragt. Oft geht es um Rückenschmerzen, Verdauungsprobleme, Schlafstörungen, Kopfschmerzen, Ohrgeräusche, hartnäckige Verspannungen, Blockaden, Gelenkschmerzen, wiederkehrende Blasenentzündungen oder vermehrtes Schwitzen. Seit 2017 ist Katja Ruback mit Abschluss ihrer Zusatzausbildung nun zusätzlich qualifiziert, Säuglinge sowie Kinder und Jugendliche osteopathisch zu behandeln.

Praxis für Osteopathie • Katja Ruback
Bahnhofsplatz 3 • 15745 Wildau
Tel. 01 57/52 00 66 82
E-Mail: praxis@katjaruback.de
www.katjaruback.de

Wichtiger Zahnerhalt



Die eigenen Zähne zu erhalten, das ist das erklärte Ziel des zehnköpfigen Teams der Zahnarztpraxis von **Dimitrios Ioannakis**, mit dem Behandlungsschwerpunkt Endodontie. Die professionelle Zahnreinigung beugt Karies und Parodontitis vor. Deshalb steht die Prophylaxe für die ganze Familie an erster Stelle. „Wir beraten ausführlich und behandeln auf höchstem Niveau so schonend wie nur irgend möglich“, erklärt der sympathische Praxisinhaber. „So ist es mit modernen Methoden der Zahnmedizin möglich, stark erkrankte Zähne, die früher gezogen werden mussten, langfristig zu erhalten.“

Die Zahnärztin **Dr. Christina Böhme** unterstützt das freundliche Team mit ihrer Erfahrung. In der Praxis sind Erwachsene, Senioren, Kinder und Jugendliche willkommen.

IOANNAKIS & KOLLEGEN
Praxis für Zahnerhalt, Prophylaxe und Endodontie
Maxim Gorki Straße 5
15711 Königs Wusterhausen
Tel. 0 33 75/29 31 95
E-Mail: praxis@zahn-ion.de • www.zahn-ion.de

Alltag ohne Einschränkungen

Nach Unfall, Schlaganfall oder Krankenhausaufenthalt ist es oft sehr wichtig, wieder in den normalen Alltag zurückzufinden.

Yvonne Robert begleitet in ihrer Ergotherapie Betroffene, damit sie wieder die bisher „normalen“ Bewegungen ausführen können. „Ziel ist es, Selbstständigkeit und Unabhängigkeit wieder zu erlangen“, erklärt sie. Dazu kommen diverse Methoden und Arbeitsmaterialien zum Einsatz. Dabei kann das vierköpfige Team auf eine lange Erfahrung zurückgreifen.

Bei den Behandlungen stehen immer die persönlichen Ziele und Wünsche der Betroffenen im Vordergrund.

Ergotherapie Yvonne Robert
Berliner Straße 11 • 15711 Königs Wusterhausen
Tel. 0 33 75/21 47 66
www.ergotherapie-robert.de





■ Petra „Angel“ Aurich entdeckt durch eigenes Erleben ihre Fähigkeit als Wahrsagerin und begleitet einfühlsam bei schwierigen Problemen und Phasen.

Glaube an die Hoffnung

Bei schwierigen Entscheidungen oder Problemen ist es hilfreich, sich jemandem anzuvertrauen, der zuhört und neue Wege aufzeigen kann.

Darauf hat sich „Wahrsagerin Angel“ spezialisiert. Die Schönefelderin, die eigentlich **Petra Aurich** heißt, fungiert als Wahrsagerin von heute. Mit psychologischer Hilfestellung, als Ratgeberin und Vertraute in der Anonymität möchte sie den passenden Weg aufzeigen und so Probleme mit Hilfe einer uralten Gabe bewältigen helfen. Viele kennen sie von Auftritten im Fernsehen, etwa bei „AstroTV“ und „Sat.1“.

„Oft fehlt jemand, dem man sich offenbaren kann oder

will“, lädt sie ein. Sie wirkt als anerkanntes Engelmedium für eine vorausschauende Wegbegleitung. Neben der bekannten Quantenheilung, bei der das vegetative Nervensystem in einen Zustand versetzt wird und tiefe, heilende Prozesse freigesetzt werden, bezieht sie universelles Bewusstsein ein, das sich in Lenormand-, Jacobs- und Engelskarten zeigen kann. Die Möglichkeiten für eine persönliche Beratung oder telefonische Hilfe sind vielfältig.

Wahrsagerin Petra Aurich
An der Feldmark 13
12529 Schönefeld
Tel./WhatsApp
01 72/1 60 73 20
www.wahrsagerin-angel.de

Sich großartig fühlen



Schönheit und Wohlbefinden hängen eng zusammen.

Das weiß **Alexandra Neubert** aus langer Erfahrung. Als Expertin für innere und äußere Schönheit verbindet sie seit über 20 Jahren gutes Aussehen mit Lebensenergie.

In ihrem Studio erstellt sie eine umfangreiche Hautbildanalyse. Das Ergebnis ist die Basis eines maßgeschneiderten Pflegeprogramms, das die Haut zum Strahlen bringt.

Zusätzlich begleitet Alexandra Neubert als Beautycoach und zeigt, wie man die Haut im Wechsel der Jahreszeiten optimal versorgt.

„Jeder ist es wert, eine schöne Haut zu haben, doch die wenigsten wissen, wie es wirklich funktioniert“, lädt sie zu einem gratis Beratungsgespräch ein.

Studio Alexandra

Finkenweg 16 • 15711 Königs Wusterhausen
Tel. 0 33 75/29 30 15 • Tel. 01 72/3 98 25 87

E-Mail: studio-alexandra@gmx.de

www.beautyfee-alex.de



Friseur und Café

Der Friseurbesuch ist für viele ein Genuss. Im A10-Center von Wildau ist dieser besonders angenehm, denn hier ist zugleich eine Café-Lounge integriert. Das Team um **Nicole Hübener** arbeitet ausschließlich mit den friseur exklusiven Pflegemitteln von „Paul Mitchell“. Besonderheiten sind ausgeklügelte Färbetechniken, Haarverdichtungen und -verlängerungen sowie Tages- und Abend-Make-up.

„Bei uns sind Frauen, Männer, Jugendliche und Kinder willkommen. Wir beraten ausführlich zu typgerechten Frisuren. Dabei sollte man durchaus mal etwas Neues wagen“, lädt das Team ein.

Termine lassen sich zudem ganz bequem über die Internetseite buchen.

FriseurCafé

Chausseestraße 1 • 15745 Wildau

Tel. 0 33 75/55 16 40

E-Mail: service@friseur.cafe • www.friseur.cafe

ÜBERSICHT Was erledige ich Wo

| A | | | |
|--|----------------------------|------------------------------|---------------------|
| Abbruch von Gebäuden | | | |
| Anträge Lk. Bauordnungsamt | Brückenstraße 41 | 15711 Königs Wusterhausen | 0 33 75/26 24 21 |
| Abfallbeseitigung | | | |
| Abfallwirtschafts Service GmbH | Hafenstraße 18 | 15711 Königs Wusterhausen | 0 33 75/52 97 80 |
| SBAZV | Teltowkehre 20 | 14974 Ludwigsfelde | 0 33 78/5 18 02 12 |
| Recyclinghof SBAZV | Robert Guthmann Straße 20 | 15711 Königs Wusterhausen | 0 33 75/21 44 84 |
| Abwasser, Trinkwasser | | | |
| DNWAB | Köpenicker Straße 25 | 15711 Königs Wusterhausen | 0 33 75/2 56 80 |
| Bereitschaftsdienst | Köpenicker Straße 25 | 15711 Königs Wusterhausen | 08 00/8 80 70 88 |
| MAWW | Köpenicker Straße 25 | 15711 Königs Wusterhausen | 0 33 75/2 56 88 26 |
| Ärzte im Bericht | | | |
| Augenklinik Dr. Schönewolf (S. 48) | Köpenicker Straße 29 | 15711 Königs Wusterhausen | 0 33 75/56 97 20 |
| Augen-Gemeinschaftspraxis (S. 48) | Köpenicker Straße 29 | 15711 Königs Wusterhausen | 0 33 75/56 97 20 |
| Ioannakis & Kollegen (S. 60) | Maxim Gorki Straße 5 | 15711 Königs Wusterhausen | 0 33 75/29 31 95 |
| Zentrum für Oralchirurgie (S. 53) | Berliner Straße 1-3 | 15711 Königs Wusterhausen | 0 33 75/52 03 14 |
| AIDS-Beratung | | | |
| Lk. Gesundheitsamt | Schulweg 1 b | 15711 Königs Wusterhausen | 0 33 75/26 30 19 |
| Alarmanlagen | | | |
| Gebäudetechnik Kesel (S. 31) | Eichenseestraße 110 b | 15712 Königs Wusterhausen | 01 60/92 33 89 24 |
| Hometec-Dietze (S. 31) | Alte Försterei 42 | 15711 Königs Wusterhausen | 0 33 75/5 66 31 22 |
| Amtsarzt | | | |
| Lk. Gesundheitsamt | Schulweg 1 b | 15711 Königs Wusterhausen | 0 33 75/26 21 37 |
| Amtsgericht | | | |
| Amtsgericht KW | Schlossplatz 4 | 15711 Königs Wusterhausen | 0 33 75/27 10 |
| An-, Ab- und Ummeldungen | | | |
| Stadtverwaltung, Bürgerservice | Schlossstraße 3 | 15711 Königs Wusterhausen | 0 33 75/27 33 73 |
| Angeln, Angelprüfung, Fischereischein | | | |
| Lk. Untere Fischereibehörde | Beethovenweg 14 | 15907 Lübben | 0 35 46/20 15 15 |
| Antiquitäten, Möbel | | | |
| Antikcenter (S. 26) | Schlossstraße 1 | 15711 Königs Wusterhausen | 0 33 75/29 68 81 |
| Arbeitsplätze NEU | | | |
| AWO Amulanter Dienst (S. 38) | Fontaneplatz 10 d | 15711 Königs Wusterhausen | 0 33 75/2 86 50 05 |
| Die neue Bildungsberatung (S. 76) | Eichenallee 1 b/c | 15711 Königs Wusterhausen | 0 33 75/2 46 72 50 |
| Gemeinn. Arbeitsförderungsg. (S. 7) | Kirchplatz 1-2 | 15806 Zossen | 0 33 77/2 01 10 |
| Gexx aeroSol GmbH (S. 14) | Schmiedestraße 2 A | 15745 Wildau | 0 33 75/5 22 62 52 |
| Intensivpflege Heine (S. 55) | Blumenstraße 8 | 15711 Königs Wusterhausen | 0 33 75/5 25 85 58 |
| Pension Schwalbenweg (S. 6) | Schwalbenweg 7 | 12529 Schönefeld | 0 30/67 82 30 34 |
| RASANT Personal-Leasing (S. 16) | Karl Marx Straße 118 | 15745 Wildau | 0 33 75/52 71 70 |
| ZAL-BB, Informationszentrum (S. 76) | Eichenallee 1 b | 15711 Königs Wusterhausen | 0 33 75/52 29 92 |
| Zentrum für Oralchirurgie (S. 53) | Berliner Straße 1-3 | 15711 Königs Wusterhausen | 0 33 75/52 03 14 |
| Archiv | | | |
| Stadtarchiv | Schlossstraße 3 | 15711 Königs Wusterhausen | 0 33 75/27 35 06/07 |
| Augenarzt | | | |
| Augenklinik Dr. Schönewolf (S. 48) | Köpenicker Straße 29 | 15711 Königs Wusterhausen | 0 33 75/56 97 20 |
| Dipl.-Med. Kathrin Kloß (S. 48) | Schlossplatz 8 | 15711 Königs Wusterhausen | 0 33 75/29 09 86 |
| Valentina Bubb (S. 48) | Freiheitstraße 98 | 15745 Wildau | 0 33 75/50 09 78 |
| Augenoptiker | | | |
| Optik Müller (S. 50) | Friedrich Engels Straße 1 | 15711 Königs Wusterhausen | 0 33 75/5 24 74 04 |
| Ausbildung, Berufsqualifizierung | | | |
| Agentur für Arbeit | Max Werner Straße 5 | 15711 Königs Wusterhausen | 0 33 75/27 90 |
| AWO Amulanter Dienst (S. 38) | Fontaneplatz 10 d | 15711 Königs Wusterhausen | 0 33 75/2 86 50 05 |
| Die neue Bildungsberatung (S. 76) | Eichenallee 1 b/c | 15711 Königs Wusterhausen | 0 33 75/2 46 72 50 |
| Gemeinn. Arbeitsförderungsg. (S. 7) | Kirchplatz 1-2 | 15806 Zossen | 0 33 77/2 01 10 |
| Gexx aeroSol GmbH (S. 14) | Schmiedestraße 2 A | 15745 Wildau | 0 33 75/5 22 62 52 |
| Intensivpflege Heine (S. 55) | Blumenstraße 8 | 15711 Königs Wusterhausen | 0 33 75/5 25 85 58 |
| ZAL-BB, Informationszentr. (S. 76) | Eichenallee 1 b | 15711 Königs Wusterhausen | 0 33 75/52 29 92 |
| Zentrum für Oralchirurgie (S. 53) | Berliner Straße 1-3 | 15711 Königs Wusterhausen | 0 33 75/52 03 14 |
| Ausbildungsförderung, BAföG | | | |
| Lk. Amt für Bildung | Beethovenweg 14 | 15907 Lübben | 0 35 46/20 18 14 |
| Ausländerangelegenheiten | | | |
| Lk. Ordnungsamt | Schulweg 1 b | 15711 Königs Wusterhausen | 0 33 75/26 21 06 |
| Autohandel, -service | | | |
| BMW Wernecke (S. 37) | Richard Sorge Straße 32 | 15745 Wildau | 0 33 75/5 05 20 |
| Die Strahlprofis (S. 26) | Triftweg 1 | 15370 Fredersdorf-Vogelsdorf | 0 33 62/88 67 70 |
| Kfz-Sachverst. R. Kiesinger (S. 34) | Karl Liebknecht Straße 57a | 15711 Königs Wusterhausen | 0 33 75/9 20 74 74 |

B

Bahnfahrkarten, Busfahrkarten

DB FahrKartenAgentur (S. 16) Bahnhofsvorplatz 5 15711 Königs Wusterhausen 0 33 75/21 12 55

Bau- und Hausservice

Antikcenter (S. 26) Schlossstraße 1 15711 Königs Wusterhausen 0 33 75/29 68 81

Bauzentrum GAAC (S. 27) Berliner Chaussee 23 a 15749 Mittenwalde 03 37 64/8 51 27

BEV-Ingenieure (S. 24) Am Amtsgarten 10 15711 Königs Wusterhausen 0 33 75/46 98 60

BRALE - Musterhaus (S. 23) Forstallee 49 A 15738 Zeuthen 03 37 62/88 81 26

BS-IB Bausachverständg. (S. 26) Am Kleingewerbegebiet 1 15745 Wildau 0 33 75/50 28 33

dam. Fenster + Türen (S. 29) Schulzendorfer Straße 10 12529 Schönefeld 0 30/63 31 10 60

db home Daniel Bialluch (S. 28) Straße der Jugend 66 16356 Ahrensfelde OT Eiche 0 1 70/8 90 74 07

Die Strahlprofis (S. 26) Triftweg 1 15370 Fredersdorf-Vogelsdorf 0 33 62/88 67 70

Gebäudetechnik Kesel (S. 31) Chausseestraße 110 b 15712 Königs Wusterhausen 0 1 60/92 33 89 24

Gexx aeroSol GmbH (S. 14) Schmiedestraße 2 A 15745 Wildau 0 33 75/5 22 62 52

Hometec-Dietze (S. 31) Alte Försterei 42 15711 Königs Wusterhausen 0 33 75/5 66 31 22

Melanie Gebhardt (S. 31) Berliner Vorstadt 13 15749 Mittenwalde 0 1 73/2 35 64 51

Projektlösung BRANDT (S. 29) Im Gewerbepark 24/2 15711 Königs Wusterhausen 0 33 75/90 01 72

Späth'sche Baumschulen (S. 21) Späthstraße 80/81 12437 Berlin 0 30/63 90 03 63

STEKRA Holz- & Eisenwaren (S. 25) Märkische Straße 65 15806 Zossen 0 33 77/3 30 79 60

Vermessungsbüro Schmidt (S. 22) Karl Marx Straße 168 15713 Königs Wusterhausen 0 33 75/21 14 91 00

Vermessung Borschel-Ortloff (S. 20) Fichtestraße 124 15745 Wildau 0 33 75/50 48 00

Bauanträge, Bebauungspläne

Lk. Untere Bauaufsichtsbehörde Brückenstraße 41 15711 Königs Wusterhausen 0 33 75/26 24 21

Baugeld

Anna Grimm Schwäbisch Hall (S. 28) Straße der Jugend 37 15806 Zossen 0 1 52/22 68 62 98

Bauleitung

BS-IB Bausachverständg. (S. 26) Am Kleingewerbegebiet 1 15745 Wildau 0 33 75/50 28 33

Gebäudetechnik Kesel (S. 31) Chausseestraße 110 b 15712 Königs Wusterhausen 0 1 60/92 33 89 24

Baumarkt, Baustoffe, Gartenartikel

Bauzentrum GAAC (S. 27) Berliner Chaussee 23 a 15749 Mittenwalde 03 37 64/8 51 27

STEKRA Holz- & Eisenwaren (S. 25) Märkische Straße 65 15806 Zossen 0 33 77/3 30 79 60

Baumfällanträge

Außenbereich Landkreis Beethovenweg 14 15907 Lübben 0 35 46/20 24 36

Innenbereich Stadtverw. Grünflächen Schlossstraße 3 15711 Königs Wusterhausen 0 33 75/27 33 47

Baumschule, Pflanzen

Späth'sche Baumschulen (S. 21) Späthstraße 80/81 12437 Berlin 0 30/63 90 03 63

Bausachverständiger

BS-IB Bausachverständg. (S. 26) Am Kleingewerbegebiet 1 15745 Wildau 0 33 75/50 28 33

Behindertenberatung

Lk. Sozialamt Schulweg 1 b 15711 Königs Wusterhausen 0 33 75/26 30 04

Behindertenparkausweis

Lk. Untere Straßenverkehrsbehörde Fontaneplatz 10 15711 Königs Wusterhausen 0 33 75/26 24 67

Beihilfen, einmalige Beihilfe

Lk. Sozialamt Brückenstraße 41 15711 Königs Wusterhausen 0 35 46/20 16 38

Berufliche Weiterbildung

Die neue Bildungsberatung (S. 76) Eichenallee 1 b/c 15711 Königs Wusterhausen 0 33 75/2 46 72 50

Gemeinn. Arbeitsförderungsg. (S. 7) Kirchplatz 1-2 15806 Zossen 0 33 77/2 01 10

ZAL-BB, Informationszentrum (S. 76) Eichenallee 1 b 15711 Königs Wusterhausen 0 33 75/52 29 92



BESTATTUNGSHAUS



I. RAUF



Köpenicker Str. 32 • 15711 Königs Wusterhausen
Tag und Nacht 03375 21 11 22 • www.bestattungshaus-rauf.de

ÜBERSICHT Was erledige ich Wo

Bestattung

| | | | |
|-------------------------------|----------------------|---------------------------|------------------|
| Bestattungen Kernbach (S. 66) | Alte Plantage 1 | 15711 Königs Wusterhausen | 0 33 75/21 36 30 |
| Bestattungshaus Rauf (S. 63) | Köpenicker Straße 32 | 15711 Königs Wusterhausen | 0 33 75/21 11 22 |

Beton, Baustoffe

| | | | |
|-------------------------|------------------------|-------------------|------------------|
| Bauzentrum GAAC (S. 27) | Berliner Chaussee 23 a | 15749 Mittenwalde | 03 37 64/8 51 27 |
|-------------------------|------------------------|-------------------|------------------|

Bibliothek

| | | | |
|--|------------------------------|---------------------------|------------------|
| Bibliothek im Bürgerhaus Zernsd. F. Engels Str. 35, OT Zernsdorf | | 15712 Königs Wusterhausen | 0 33 75/52 37 63 |
| Bibliothek, ab ca. April 2022 | K. Liebk. Str. 55, OT Zeesen | 15711 Königs Wusterhausen | 0 33 75/92 06 25 |
| Stadtbibliothek | Scheederstraße 1 c | 15711 Königs Wusterhausen | 0 33 75/2 56 00 |

Bildungs- und Teilhabepaket

| | | | |
|---------------------------|---------------------|---------------------------|------------------|
| Jobcenter Dahme-Spreewald | Max Werner Straße 5 | 15711 Königs Wusterhausen | 0 33 75/27 97 00 |
| Lk. Sozialamt | Brückenstraße 41 | 15711 Königs Wusterhausen | 0 35 46/20 16 38 |

Bootsan-, -ummeldung

| | | | |
|----------------------------|-----------------|---------------------------|------------------|
| Lk. Straßenverkehrsbehörde | Fontaneplatz 10 | 15711 Königs Wusterhausen | 0 33 75/26 26 71 |
|----------------------------|-----------------|---------------------------|------------------|

Boots-Tankstelle

| | | | |
|--------------|---------------------------------|---------------------------|---------------|
| Lutra Petrol | Karl Marx Str. 176, OT Niederl. | 15713 Königs Wusterhausen | 0 33 75/67 10 |
|--------------|---------------------------------|---------------------------|---------------|

Brillen

| | | | |
|----------------------|---------------------------|---------------------------|--------------------|
| Optik Müller (S. 50) | Friedrich Engels Straße 1 | 15711 Königs Wusterhausen | 0 33 75/5 24 74 04 |
|----------------------|---------------------------|---------------------------|--------------------|

C

Carpports, Überdachungen

| | | | |
|---------------------------------|----------------------|----------------------------|-------------------|
| db home Daniel Bialluch (S. 28) | Straße der Jugend 66 | 16356 Ahrensfelde OT Eiche | 0 1 70/8 90 74 07 |
|---------------------------------|----------------------|----------------------------|-------------------|

D

Denkmalschutz

| | | | |
|----------------------|------------------|---------------------------|------------------|
| Lk. Denkmalschutzamt | Brückenstraße 41 | 15711 Königs Wusterhausen | 0 33 75/26 22 78 |
|----------------------|------------------|---------------------------|------------------|

Demenzberatung

| | | | |
|--------------------|--------------|---------------------------|------------------|
| Lk. Gesundheitsamt | Schulweg 1 b | 15711 Königs Wusterhausen | 0 33 75/26 30 03 |
|--------------------|--------------|---------------------------|------------------|

Digitalisierung, Internet

| | | | |
|----------------------------|--------------------|--------------|--------------------|
| ZeusWAR E GmbH (S. 35, 75) | Schmiedestraße 2 A | 15745 Wildau | 0 30/9 59 99 85 50 |
|----------------------------|--------------------|--------------|--------------------|

E

Eigenheime

| | | | |
|----------------------------|-----------------|---------------|--------------------|
| BRALE - Musterhaus (S. 23) | Forstallee 49 A | 15738 Zeuthen | 0 33 76/2 88 81 26 |
|----------------------------|-----------------|---------------|--------------------|

Elektriker

| | | | |
|------------------------------|----------------------|---------------------------|--------------------|
| Gebäudetechnik Kesel (S. 31) | Chausseestraße 110 b | 15712 Königs Wusterhausen | 0 1 60/92 33 89 24 |
|------------------------------|----------------------|---------------------------|--------------------|

Einbürgerungen, Ausländer- und Asylbewerberangelegenheiten

| | | | |
|-----------------|--------------|---------------------------|------------------|
| Lk. Ordnungsamt | Schulweg 1 b | 15711 Königs Wusterhausen | 0 33 75/26 21 06 |
|-----------------|--------------|---------------------------|------------------|

Einkaufen

| | | | |
|---------------------------|------------------|---------------------------|------------------|
| Weinladen am Kanal (S. 6) | Bahnhofstraße 24 | 15711 Königs Wusterhausen | 0 33 75/29 51 70 |
|---------------------------|------------------|---------------------------|------------------|

Elterngeld

| | | | |
|-------------------------------|-----------------|--------------|------------------|
| Lk. Jugend, Familie und Sport | Beethovenweg 14 | 15907 Lübben | 0 35 46/20 17 42 |
|-------------------------------|-----------------|--------------|------------------|

Energie

| | | | |
|------------------|------------------------|---------------------------|--------------------|
| Edis Netzhotline | Luckenwalder Straße 66 | 15711 Königs Wusterhausen | 0 33 61/7 33 23 33 |
|------------------|------------------------|---------------------------|--------------------|

Ergotherapie

| | | | |
|------------------------------------|--------------------|---------------------------|------------------|
| Ergotherapie Yvonne Robert (S. 60) | Berliner Straße 11 | 15711 Königs Wusterhausen | 0 33 75/21 47 66 |
|------------------------------------|--------------------|---------------------------|------------------|

Erschließungsbeiträge

| | | | |
|--------------------------------|-----------------|---------------------------|------------------|
| Stadtverwaltung, Bauverwaltung | Schlossstraße 3 | 15711 Königs Wusterhausen | 0 33 75/27 32 64 |
|--------------------------------|-----------------|---------------------------|------------------|

Erziehungshilfe

| | | | |
|---------------|--------------|---------------------------|------------------|
| Lk. Jugendamt | Schulweg 1 b | 15711 Königs Wusterhausen | 0 33 75/26 26 53 |
|---------------|--------------|---------------------------|------------------|

F

Fahrdienst

| | | | |
|--------------------------|----------------------|---------------------------|--------------------|
| Dores Fahrdienst (S. 56) | Fürstenwalder Weg 11 | 15711 Königs Wusterhausen | 0 33 75/5 85 62 22 |
|--------------------------|----------------------|---------------------------|--------------------|

| | | | |
|---------------------------------|--------------------------|---------------------------|--------------------|
| Fahrdienst F. Wolfgramm (S. 54) | Grünstraße 56, OT Zeesen | 15711 Königs Wusterhausen | 0 33 75/5 77 90 50 |
|---------------------------------|--------------------------|---------------------------|--------------------|

| | | | |
|-------------------------------|------------------|--------------|------------------|
| Wildauer Service GmbH (S. 39) | Lessingstraße 24 | 15745 Wildau | 0 33 75/51 41 20 |
|-------------------------------|------------------|--------------|------------------|

Fahrrad

| | | | |
|-------------------------------------|---------------|---------------------------|------------------|
| Fahrrad & Service Ranzinger (S. 47) | Eichenallee 8 | 15711 Königs Wusterhausen | 0 33 75/29 39 09 |
|-------------------------------------|---------------|---------------------------|------------------|

Feinstaubplakette

| | | | |
|------------------------|-----------------|---------------------------|------------------|
| Lk. Straßenverkehrsamt | Fontaneplatz 10 | 15711 Königs Wusterhausen | 0 33 75/26 26 71 |
|------------------------|-----------------|---------------------------|------------------|

Fenster, Türen, Wintergarten

| | | | |
|------------------------------|--------------------------|------------------|------------------|
| dam. Fenster + Türen (S. 29) | Schulzendorfer Straße 10 | 12529 Schönefeld | 0 30/63 31 10 60 |
|------------------------------|--------------------------|------------------|------------------|

| | | | |
|---------------------------------|----------------------|----------------------------|-------------------|
| db home Daniel Bialluch (S. 28) | Straße der Jugend 66 | 16356 Ahrensfelde OT Eiche | 0 1 70/8 90 74 07 |
|---------------------------------|----------------------|----------------------------|-------------------|

Finanzamt

| | | | |
|--------------|---------------------|---------------------------|---------------|
| Finanzamt KW | Max Werner Straße 9 | 15711 Königs Wusterhausen | 0 33 75/27 50 |
|--------------|---------------------|---------------------------|---------------|

Fischereischein

| | | | |
|-----------------|-----------------|--------------|------------------|
| Lk. Ordnungsamt | Beethovenweg 14 | 15907 Lübben | 0 35 46/20 15 15 |
|-----------------|-----------------|--------------|------------------|

Flughafenbeauftragter, Schallschutz

| | | | |
|----------------------|-----------------|------------------|--------------------|
| Lk. Patrick Strogies | Mittelstraße 11 | 12529 Schönefeld | 0 30/6 34 10 79 20 |
|----------------------|-----------------|------------------|--------------------|

Flurkartenauszüge

| | | | |
|----------------------------------|----------------|--------------|------------------|
| Lk. Kataster- und Vermessungsamt | Reutergasse 12 | 15907 Lübben | 0 35 46/20 27 70 |
|----------------------------------|----------------|--------------|------------------|

Foto

| | | | |
|----------------------------|------------------------------|---------------------------|------------------|
| FOTO by Zschesche (S. 47) | Krimhildstraße 71, OT Senzig | 15712 Königs Wusterhausen | 01 72/3 94 70 39 |
| Tatjana Marintschuk (S. 3) | Chausseestraße 110 b | 15712 Königs Wusterhausen | 0 30/26 32 80 00 |

Friseur

| | | | |
|------------------------------------|------------------------------|--------------|------------------|
| FriseurCafe Nicole Hübener (S. 61) | A10-Center, Chausseestraße 1 | 15745 Wildau | 0 33 75/55 16 40 |
|------------------------------------|------------------------------|--------------|------------------|

Führerscheinanträge

| | | | |
|------------------------|-----------------|---------------------------|------------------|
| Lk. Straßenverkehrsamt | Fontaneplatz 10 | 15711 Königs Wusterhausen | 0 33 75/26 26 71 |
|------------------------|-----------------|---------------------------|------------------|

Führungszeugnisse

| | | | |
|--------------------------------|-----------------|---------------------------|------------------|
| Stadtverwaltung, Bürgerservice | Schlossstraße 3 | 15711 Königs Wusterhausen | 0 33 75/27 33 73 |
|--------------------------------|-----------------|---------------------------|------------------|

Fundbüro

| | | | |
|--------------------------------|-----------------|---------------------------|------------------|
| Stadtverwaltung, Bürgerservice | Schlossstraße 3 | 15711 Königs Wusterhausen | 0 33 75/27 33 73 |
|--------------------------------|-----------------|---------------------------|------------------|

G

Gartenartikel, Baumarkt, Baustoffe

| | | | |
|-----------------------------------|------------------------|-------------------|--------------------|
| Bauzentrum GAAC (S. 27) | Berliner Chaussee 23 a | 15749 Mittenwalde | 03 37 64/8 51 27 |
| STEKRA Holz- & Eisenwaren (S. 25) | Märkische Straße 65 | 15806 Zossen | 0 33 77/3 30 79 60 |

Gastronomie

| | | | |
|-----------------------------|------------------|---------------------------|------------------|
| Pension Schwalbenweg (S. 6) | Schwalbenweg 7 | 12529 Schönefeld | 0 30/67 82 30 34 |
| Weinladen am Kanal (S. 6) | Bahnhofstraße 24 | 15711 Königs Wusterhausen | 0 33 75/29 51 70 |

Gebäudetechnik

| | | | |
|------------------------------|----------------------|---------------------------|-------------------|
| Gebäudetechnik Kesel (S. 31) | Chausseestraße 110 b | 15712 Königs Wusterhausen | 01 60/92 33 89 24 |
|------------------------------|----------------------|---------------------------|-------------------|

Geburtenmeldung

| | | | |
|------------|-----------------|---------------------------|----------------------|
| Standesamt | Schlossstraße 3 | 15711 Königs Wusterhausen | 0 33 75/27 35 01/-02 |
|------------|-----------------|---------------------------|----------------------|

Gesundheitsamt

| | | | |
|-------------------|--------------|---------------------------|------------------|
| Gesundheitsamt KW | Schulweg 1 b | 15711 Königs Wusterhausen | 0 33 75/26 21 45 |
|-------------------|--------------|---------------------------|------------------|

Gewerbean- und -ummeldung

| | | | |
|---------------|-----------------|---------------------------|------------------|
| Bürgerservice | Schlossstraße 3 | 15711 Königs Wusterhausen | 0 33 75/27 33 73 |
|---------------|-----------------|---------------------------|------------------|

Gewerbefinanzierung

| | | | |
|--------------------------|----------------------|--------------|--------------------|
| REX Capital GmbH (S. 27) | Frankenbergstraße 21 | 12589 Berlin | 0 30/2 06 13 09 10 |
|--------------------------|----------------------|--------------|--------------------|

Gewerbesteuer

| | | | |
|------------------------|-----------------|---------------------------|------------------|
| Steuern/Liegenschaften | Schlossstraße 3 | 15711 Königs Wusterhausen | 0 33 75/27 33 12 |
|------------------------|-----------------|---------------------------|------------------|

Grundsicherung

| | | | |
|---------------|------------------|---------------------------|------------------|
| Lk. Sozialamt | Beethovenweg 14 | 15907 Lübben | 0 35 46/20 17 56 |
| Lk. Sozialamt | Brückenstraße 41 | 15711 Königs Wusterhausen | 0 33 75/26 21 24 |

H

Hafen

| | | | |
|-------|----------------|---------------------------|---------------|
| LUTRA | Hafenstraße 18 | 15711 Königs Wusterhausen | 0 33 75/67 10 |
|-------|----------------|---------------------------|---------------|

Hauskrankenpflege

| | | | |
|------------------------------|-------------------|---------------------------|--------------------|
| AWO Amulanter Dienst (S. 38) | Fontaneplatz 10 d | 15711 Königs Wusterhausen | 0 33 75/2 86 50 05 |
|------------------------------|-------------------|---------------------------|--------------------|

Hilfe zum Lebensunterhalt

| | | | |
|---------------|------------------|---------------------------|------------------|
| Lk. Sozialamt | Beethovenweg 14 | 15907 Lübben | 0 35 46/20 17 20 |
| Lk. Sozialamt | Brückenstraße 41 | 15711 Königs Wusterhausen | 0 33 75/26 21 24 |

Holz, Eisenwaren, Baustoffe

| | | | |
|-----------------------------------|------------------------|-------------------|--------------------|
| Bauzentrum GAAC (S. 27) | Berliner Chaussee 23 a | 15749 Mittenwalde | 03 37 64/8 51 27 |
| STEKRA Holz- & Eisenwaren (S. 25) | Märkische Straße 65 | 15806 Zossen | 0 33 77/3 30 79 60 |

Hundesteuer

| | | | |
|--------------------------|---------------|---------------------------|------------------|
| Stadtverwaltung, Steuern | Schlossstraße | 15711 Königs Wusterhausen | 0 33 75/27 33 71 |
|--------------------------|---------------|---------------------------|------------------|

I

Immobilien

| | | | |
|--------------------------------|----------------------|---------------------------|--------------------|
| ICO-Management (S. 30) | Regattastraße 232 | 15711 Königs Wusterhausen | 0 33 75/5 29 91 55 |
| Kensington Immobilien (S. 2) | Karl Marx Straße 115 | 15745 Wildau | 0 33 75/5 25 04 55 |
| Robert Pflaum GmbH (S. 25, 28) | Marktplatz 7 | 15806 Zossen | 0 30/6 29 39 13 70 |

Insektenschutz

| | | | |
|---------------------------------|-----------------------------|---------------------------|--------------------|
| HomeFlair, Ronny Wolter (S. 30) | Seestraße 35 b, OT Niederl. | 15713 Königs Wusterhausen | 0 33 76/2 81 89 82 |
|---------------------------------|-----------------------------|---------------------------|--------------------|

Intensivpflege

| | | | |
|------------------------------|----------------|---------------------------|--------------------|
| Intensivpflege Heine (S. 55) | Blumenstraße 8 | 15711 Königs Wusterhausen | 0 33 75/5 25 85 58 |
|------------------------------|----------------|---------------------------|--------------------|

J

Jugendhilfe

| | | | |
|---------------|--------------|---------------------------|------------------|
| Lk. Jugendamt | Schulweg 1 b | 15711 Königs Wusterhausen | 0 33 75/26 26 53 |
|---------------|--------------|---------------------------|------------------|

Jugendfreizeiteinrichtungen

| | | | |
|----------------------------------|----------------------------|---------------------------|--------------------|
| Bildungsbüro Stadtjugendring | Friedrich Engels Straße 25 | 15711 Königs Wusterhausen | 0 33 75/2 77 32 90 |
| Club Nie, Jugendraum Niederlehme | Triftstraße 7 | 15713 Königs Wusterhausen | 01 57/30 88 63 74 |
| Ev. Jugend/Junge Gemeinde | Schlossplatz 5 | 15711 Königs Wusterhausen | 01 76/43 70 00 14 |
| Jugendclub Fontane | Fontaneplatz 12 | 15711 Königs Wusterhausen | 0 33 75/52 28 00 |
| Jugendclub Senzig | Ringstraße 28 | 15712 Königs Wusterhausen | 01 77/2 49 43 47 |
| JugendfreizeitHaus Weinert | Erich Weinert Straße 9 | 15711 Königs Wusterhausen | 01 76/32 24 51 30 |
| JugendfreizeitHaus Zernsdorf | Alte Trift 3, OT Zernsdorf | 15712 Königs Wusterhausen | 01 77/2 49 43 47 |

ÜBERSICHT Was erledige ich Wo

Jugendfreizeiteinrichtungen

| | | | |
|-----------------------------------|----------------------------|---------------------------|--------------------|
| Jugendfreizeitstätte Hum. Verband | Scheederstraße 47 | 15711 Königs Wusterhausen | 0 33 75/29 77 78 |
| Jugendkontaktraum KW Nord | Rosa Luxemburg Straße 20 | 15711 Königs Wusterhausen | 01 77/3 51 42 58 |
| Kath. Jugendzentrum ProFete | Friedrich Engels Straße 6 | 15711 Königs Wusterhausen | 0 33 75/29 31 59 |
| Mobile Jugendarbeit KW | Friedrich Engels Straße 25 | 15711 Königs Wusterhausen | 01 77/3 51 42 58 |
| Mobile Jugendarbeit Ortsteile | Alte Trift 3, OT Zernsdorf | 15712 Königs Wusterhausen | 0 33 75/21 12 14 |
| Stadtjugendring e.V. | Friedrich Engels Straße 25 | 15711 Königs Wusterhausen | 0 33 75/2 77 32 90 |

K

Kataster

| | | | |
|-------------------------------------|----------------------|---------------------------|---------------------|
| Lk. Kataster- und Vermessungsamt | Reutergasse 12 | 15907 Lübben | 0 35 46/20 27 00 |
| Vermessungsbüro Schmidt (S. 22) | Karl Marx Straße 168 | 15713 Königs Wusterhausen | 0 33 75/21 14 91 00 |
| Vermessung Borschel-Ortloff (S. 20) | Fichtestraße 124 | 15745 Wildau | 0 33 75/50 48 00 |

Kfz-Sachverständiger

| | | | |
|-------------------------------------|-----------------------------|---------------------------|--------------------|
| Kfz-Sachverst. R. Kiesinger (S. 34) | Karl Liebknecht Straße 57 a | 15711 Königs Wusterhausen | 0 33 75/9 20 74 74 |
|-------------------------------------|-----------------------------|---------------------------|--------------------|

Kindereinrichtungen

| | | | |
|-----------------------------------|---------------------------------|---------------------------|--------------------|
| AWO Integr.-Kita/Hort „Spielspaß“ | Rosa Luxemburg Straße 17 | 15711 Königs Wusterhausen | 0 33 75/5 28 35 30 |
| AWO Kita „Am Kirchplatz“ | Am Kirchplatz 17 | 15711 Königs Wusterhausen | 0 33 75/9 21 22 93 |
| AWO Kita Klein und Groß | Erich Kästner Straße 10 | 15711 Königs Wusterhausen | 0 33 75/29 34 47 |
| Hort Am Zeesener See | Fasanstraße 1 | 15711 Königs Wusterhausen | 0 33 75/5 24 98 37 |
| Hort der Freien Montessori Gs. | Schulstraße 3, OT Niederlehme | 15713 Königs Wusterhausen | 0 33 75/6 20 74 62 |
| Hort Grundschule Niederlehme | Goethestraße 60, OT Niederl. | 15713 Königs Wusterhausen | 0 33 75/21 75 18 |
| Hort Siebenstein | Erich Weinert Straße 9 | 15711 Königs Wusterhausen | 0 33 75/4 67 70 70 |
| Internat für Sehgeschädigte | Luckenwalder Straße 64 | 15711 Königs Wusterhausen | 0 33 75/21 96 38 |
| Kita Arche Noah | Hauptstr. 8-10, OT Diepensee | 15711 Königs Wusterhausen | 0 33 75/4 67 97 97 |
| Kita Brüderchen-Schwesterchen | Bettina von Arnim Straße 1 | 15711 Königs Wusterhausen | 0 33 75/2 13 13 29 |
| Kita Friedrich Fröbel | Erich Weinert Straße 10 | 15711 Königs Wusterhausen | 0 33 75/87 20 06 |
| Kita, Hort Pumuckl | Werftstraße 103, OT Senzig | 15712 Königs Wusterhausen | 0 33 75/90 14 91 |
| Kita, Hort Zernsdorfer Rübchen | Alte Trift 3 a, OT Zernsdorf | 15712 Königs Wusterhausen | 0 33 75/5 85 62 10 |
| Kita Kleine Pfefferkörner | Dorfstraße 13, OT Wernsdorf | 15713 Königs Wusterhausen | 0 33 62/82 02 23 |
| Kita Knirpsenstadt | Goethestraße 5 | 15711 Königs Wusterhausen | 0 33 75/2 10 75 00 |
| Kita Räuberberg | Zernsdorfer Str. 8, OT Niederl. | 15713 Königs Wusterhausen | 0 33 75/55 34 48 |
| Kita Schatzkiste | Undinestr. 34, OT Zernsdorf | 15712 Königs Wusterhausen | 0 33 75/5 85 58 68 |
| Kita Spatzennest | Puschkinstraße 74, OT Zeesen | 15711 Königs Wusterhausen | 0 33 75/5 29 81 50 |
| Kita Steinbergwichtel | Puschkinstraße 86/88 | 15711 Königs Wusterhausen | 0 33 75/5 26 51 40 |
| Kita Tannenzapfen | Weidendamm 1, OT Zeesen | 15711 Königs Wusterhausen | 0 33 75/21 71 67 |
| Kita „Waldhaus“ | H. Heine Str. 3 a, OT Kablow | 15712 Königs Wusterhausen | 0 33 75/29 50 23 |
| Kita Zwergenstadt | Wernsdorf Str. 145, OT Niederl. | 15713 Königs Wusterhausen | 0 33 75/6 20 74 62 |
| Kneipp Kita Villa Rappelkiste | Birkenallee 8/9 | 15711 Königs Wusterhausen | 0 33 75/29 41 01 |
| Montessori Kita Sonnenschein | Talstraße 16, OT Senzig | 15712 Königs Wusterhausen | 0 33 75/52 97 56 |

Kirchliche Einrichtungen

| | | | |
|-----------------------------------|------------------------------|---------------------------|--------------------|
| Ch. Gemeindegz. „Haus des Vaters“ | Schlossplatz 1 | 15711 Königs Wusterhausen | 0 33 75/50 72 80 |
| Evangelisch-Freikirchliche Gem. | Karl Liebknecht Straße 205 | 15711 Königs Wusterhausen | 0 33 75/92 12 25 |
| Evangelische Kirchengemeinde | Schlossplatz 5 | 15711 Königs Wusterhausen | 0 33 75/25 86 20 |
| Evang. Lukas Kirchengemeinde | Chausseestraße 59, OT Senzig | 15712 Königs Wusterhausen | 0 33 75/90 17 54 |
| Jüdische Gemeinde KW e.V. | Schulweg 14 | 15711 Königs Wusterhausen | 0 33 75/21 55 78 |
| Katholische Kirchengemeinde | Friedrich Engels Straße 6 | 15711 Königs Wusterhausen | 0 33 75/29 31 59 |
| Neuapostol. Kirchengemeinde | Karl Marx Straße 18 | 15711 Königs Wusterhausen | 0 33 75/2 68 41 18 |

Geschäftsstelle

Königs Wusterhausen

Alte Plantage 1 (am Krankenhaus)
15711 Königs Wusterhausen
Tel.: 03375 - 21 36 30
Fax: 03375 - 21 36 31
E-Mail: info@kernbach-bestattungen.de

Filiale

Friedersdorf

Hauptstraße 18
15754 Heidesee OT Friedersdorf
Tel.: 033767 - 89 86 36
Fax: 033767 - 89 86 38
E-Mail: kernbach.bestattungen.fdd@gmail.com



Bestattungen
und Trauerhilfe
Andreas Kernbach

Alle Telefone Tag & Nacht

03375 - 21 36 30

Abschiednahme im eigenen „Raum der Stille“
sowie Hausbesuche sind jederzeit möglich.

Besuchen Sie uns im Netz unter www.kernbach-bestattungen.de

Klinik

Achenbach Krankenhaus Köpenicker Straße 29 15711 Königs Wusterhausen 033 75/2880

Kommunalaufsicht

Lk. Kommunalaufsicht Reutergasse 12 15907 Lübben 035 46/20 12 21

Kraftfahrzeugzulassungsstelle

Lk. Zulassungsstelle Fontaneplatz 10 15711 Königs Wusterhausen 033 75/26 26 71

Kranarbeiten

Bauzentrum GAAC (S. 27) Berliner Chaussee 23 a 15749 Mittenwalde 033 75/64/8 51 27

Krankentransport

Dores Fahrdienst (S. 56) Fürstenwalder Weg 11 15711 Königs Wusterhausen 033 75/5 85 62 22

Fahrdienst F. Wolfgramm (S. 54) Grünstraße 56, OT Zeesen 15711 Königs Wusterhausen 033 75/5 77 90 50

Wildauer Service GmbH (S. 39) Lessingstraße 24 15745 Wildau 033 75/51 41 20

Kulturelle Einrichtungen

Bürgerhaus „Hanns Eisler“ Eichenallee 12 15711 Königs Wusterhausen 033 75/21 53 26

L

Lebensberatung

Wahrsagerin Petra Aurich (S. 61) An der Feldmark 13 12529 Schönefeld 01 72/1 60 73 20

Lebensmittel

Mozzarella Paoella GmbH (S. 17) Königin Luise Straße 40-42 14195 Berlin 030/84 18 88 16

Paoella Hofverkauf (S. 17) Am Waldschlösschen 2 15749 Mittenwalde 030/84 18 88 16

Lebensmittelüberwachung

Lk. Verbraucherschutz K. Liebknecht Str. 157, Zeesen 15711 Königs Wusterhausen 033 75/26 21 53

Lohnsteuerhilfe

Lohn- u. Einkommensteuer (S. 43) Luckenwalder Straße 15 15711 Königs Wusterhausen 033 75/29 53 52

M

Medizinprodukte, Wundversorgung

drepharm Handel GmbH (S. 51) Maienbergstraße 10-12 15562 Rüdersdorf 08 00/1 19 75 19

Vulcura Wundmanagement (S. 57) Mielenzstraße 13 a 15537 Grünheide 033 62/50 28 01

Johanna-Med (S. 59) Albertusstraße 3 15745 Wildau 08 00/5 24 91 11

Menüservice

Wildauer Service GmbH (S. 39) Lessingstraße 24 15745 Wildau 033 75/51 41 20

Möbel

Antikcenter (S. 26) Schlossstraße 1 15711 Königs Wusterhausen 033 75/29 68 81

Museen

Dahmelandmuseum Schlossplatz 7 15711 Königs Wusterhausen 033 75/29 30 34

Sender- und Technikmuseum Funckerberg 20, Senderhaus 1 15711 Königs Wusterhausen 033 75/29 36 01

Schloss Königs Wusterhausen Schlossplatz 1 15711 Königs Wusterhausen 033 75/21 17 00

N

Nachhilfe

π-Mathe Nachhilfe Hesse (S. 10) Berliner Straße 20 a 15711 Königs Wusterhausen 033 75/20 20 77

Nahverkehr

DB FahrKartenAgentur (S. 16) Bahnhofsvorplatz 5 15711 Königs Wusterhausen 033 75/21 12 55

Namensänderung, Namenserteilung

Stadtverwaltung, Standesamt Schlossstraße 3 15711 Königs Wusterhausen 033 75/27 35 01/02

O

Optiker

Optik Müller (S. 50) Friedrich Engels Straße 1 15711 Königs Wusterhausen 033 75/5 24 74 04

Oralchirurgie

Oralchir. u. Zahnimplantate (S. 53) Berliner Straße 1-3 15711 Königs Wusterhausen 033 75/52 03 14

Osteopathie

Osteopathie Katja Ruback (S. 60) Bahnhofplatz 3 15745 Wildau 01 57/52 00 66 82

P

Personalausweis, Reisepass, Kinderausweis

Stadtverwaltung, Bürgerservice Schlossstraße 3 15711 Königs Wusterhausen 033 75/27 33 73

Personenstandswesen, Ledigkeitsbescheinigungen

Stadtverwaltung, Standesamt Schlossstraße 3 15711 Königs Wusterhausen 033 75/27 35 01/-02

Pflegehilfsmittel

AL Seniorenprodukte (S. 50) Karl Marx Straße 3 15713 Königs Wusterhausen 033 75/5 58 40 40

drepharm Handel GmbH (S. 51) Maienbergstraße 10-12 15562 Rüdersdorf 08 00/1 19 75 19

Vulcura Wundmanagement (S. 57) Mielenzstraße 13 a 15537 Grünheide 033 62/50 28 01

Johanna-Med (S. 59) Albertusstraße 3 15745 Wildau 08 00/5 24 91 11

Polizei Frankfurt (Oder), Schutzbereich Dahme-Spreewald

Polizeiinspektion Köpenicker Straße 26 15711 Königs Wusterhausen 033 75/27 00

Wasserschutzpolizei Hafestraße 18 15711 Königs Wusterhausen 03 55/49 37 26 04

ÜBERSICHT Was erledige ich Wo

| R | | | |
|--|--|------------------------------|--------------------------------|
| Rechtsanwalt | | | |
| Fachanwaltszentrum (S. 36) | Schlossplatz 1 | 15711 Königs Wusterhausen | 0 33 75/5 21 94 90 |
| Rechtsanwalt Koschel (S. 43) | Karl Liebknecht Straße 107 | 15711 Königs Wusterhausen | 0 33 75/20 14 27 |
| Reinigungsbedarf | | | |
| Projektlösung BRANDT (S. 29) | Im Gewerbepark 24/2 | 15711 Königs Wusterhausen | 0 33 75/90 01 72 |
| Reinigungsservice | | | |
| Wildauer Service GmbH (S. 39) | Lessingstraße 24 | 15745 Wildau | 0 33 75/51 41 20 |
| S | | | |
| Sandstrahlen, Trockeneisreinigung | | | |
| Die Strahlprofis (S. 26) | Triftweg 1 | 15370 Fredersdorf-Vogelsdorf | 0 33 62/88 67 70 |
| Schiedspersonen | | | |
| Kablow/Zernsd. Christel Loechelt | Triftstraße 4 | 15712 Königs Wusterhausen | 0 33 75/29 61 68 |
| Kernstadt, Deutsch Wusterhausen, | Diepensee Angelika Kießling Heinrich von Kleist Straße 24 | 15711 Königs Wusterhausen | 0 33 75/29 18 51 |
| Kernstadt, Neue Mühle Siegfried Vahlpahl | Cottbuser Straße 11 | 15711 Königs Wusterhausen | 0 33 75/20 52 53 |
| Niederlehme/Wernsdorf Petra Sakowski | | | 03 37 62/8 14 42/d. 8 86 30 50 |
| | Am Sandberg 18 | 15713 Königs Wusterhausen | |
| Senzig Torsten Herfort | Chausseestraße 207 | 15712 Königs Wusterhausen | 0 1 72/3 83 88 71 |
| Zeesen Dr. Uwe Beckel | Puschkinring 16 | 15711 Königs Wusterhausen | 0 1 74/7 63 02 79 |
| Schulen | | | |
| Allgemeine Förderschule | Heinrich von Kleist Straße 16 b | 15711 Königs Wusterhausen | 0 33 75/87 20 05 |
| Aus- und Fortbildungszentrum | Schillerstraße 6 | 15711 Königs Wusterhausen | 0 33 75/67 20 |
| Fontane Grundschule | Goethestraße 60, OT Niederl. | 15713 Königs Wusterhausen | 0 33 75/55 38 28 |
| Friedrich-Schiller-Gymnasium | Schillerstraße 5 | 15711 Königs Wusterhausen | 0 33 75/29 51 58 |
| Friedrich-Wilhelm-Gymnasium | Köpenicker Straße 2 b | 15711 Königs Wusterhausen | 0 33 75/29 37 34 |
| Gesamtschule mit gym. OS | Erich Weinert Straße 9 | 15711 Königs Wusterhausen | 0 33 75/87 20 24 |
| Gesamtschule mit gym. OS, pv. | Schulstraße 3, OT Niederlehme | 15713 Königs Wusterhausen | 03 37 62/88 98 60 |
| Grundschule Am Krimnicksee | Lindenstraße 22, OT Senzig | 15712 Königs Wusterhausen | 0 33 75/90 14 09 |
| Grundschule „Erich Kästner“ | Erich Kästner Straße 5-9 | 15711 Königs Wusterhausen | 0 33 75/29 36 65 |
| Grundschule „Wilhelm Busch“ | Rosa Luxemburg Straße 19 | 15711 Königs Wusterhausen | 0 33 75/87 20 08 |
| Grundschule Zeesen | Fasanenstraße 1-3, OT Zeesen | 15711 Königs Wusterhausen | 0 33 75/90 01 27 |
| Grundschule Zernsdorf | Alte Trift 3, OT Zernsdorf | 15712 Königs Wusterhausen | 0 33 75/29 30 53 |
| Kreismusikschule | Schlossplatz 1 | 15711 Königs Wusterhausen | 0 33 75/21 93 51 |
| Marie- u. -Hermann-Schmidt-Schule | Luckenwalder Straße 64 | 15711 Königs Wusterhausen | 0 33 75/24 29 11 |
| Montessori Grundschule, pv. | Schulstraße 3, OT Niederlehme | 15713 Königs Wusterhausen | 03 37 62/20 74 62 |
| Oberstufenzentrum | Brückenstraße 40 | 15711 Königs Wusterhausen | 0 33 75/26 28 60 |
| Schule des 2. Bildungsweges | Erich Weinert Straße 9 | 15711 Königs Wusterhausen | 0 33 75/21 19 07 |
| Volkshochschule Dahme-Spreewald | Schulweg 1 b | 15711 Königs Wusterhausen | 0 33 75/26 25 18 |
| Seniorenwohnen | | | |
| AWO Seniorenheim Wildau (S. 38) | Lessingstraße 24 | 15745 Wildau | 0 33 75/51 40 |
| Seniorenprodukte, Pflegehilfsmittel | | | |
| AL Seniorenprodukte (S. 50) | Karl Marx Straße 3 | 15713 Königs Wusterhausen | 0 33 75/5 58 40 40 |
| drepharm Handel GmbH (S. 51) | Maienbergstraße 10-12 | 15562 Rüdersdorf | 03 36 38/7 49 24 |
| VulcuraWundmanagement (S. 57) | Mielenzstraße 13 a | 15537 Grünheide | 0 33 62/50 28 01 |
| Johanna-Med (S. 59) | Albertusstraße 3 | 15745 Wildau | 08 00/5 24 91 11 |
| Seniorenbeirat | | | |
| Prof. Renate Grupe | Karl Marx Straße 146 a | 15712 Königs Wusterhausen | 0 1 63/3 35 78 71 |
| Sicherheitstechnik | | | |
| Gebäudetechnik Kesel (S. 31) | Chausseestraße 110 b | 15712 Königs Wusterhausen | 0 1 60/92 33 89 24 |
| Hometec-Dietze (S. 31) | Alte Försterei 42 | 15711 Königs Wusterhausen | 0 33 75/5 66 31 22 |
| Solaranlagen | | | |
| Gexx aeroSol GmbH (S. 14) | Schmiedestraße 2 A | 15745 Wildau | 0 33 75/5 22 62 52 |
| Sozialamt | | | |
| Lk. Sozialamt | Brückenstraße 41 | 15711 Königs Wusterhausen | 0 35 46/20 16 38 |
| Sportstadion | | | |
| Stadion der Freundschaft | Cottbuser Straße 38 | 15711 Königs Wusterhausen | 0 33 75/21 36 11 |
| Sprachschule | | | |
| Englisch Studio P. Barnes (S. 10) | Schwartzkopffstraße 1 | 15745 Wildau | 0 1 76/62 73 84 08 |
| Stadtentwicklung | | | |
| Stadtverwaltung | Schlossstraße 3 | 15711 Königs Wusterhausen | 0 33 75/27 33 34 |
| Stadtkasse | | | |
| Stadtverwaltung | Schlossstraße 3 | 15711 Königs Wusterhausen | 0 33 75/27 33 42 |
| Sterbefälle | | | |
| Standesamt | Schlossstraße 3 | 15711 Königs Wusterhausen | 0 33 75/27 35 01/02 |

Steuerangelegenheiten

Finanzamt Max Werner Straße 9 15711 Königs Wusterhausen 033 75/27 50

Straßenbau, Straßenbeleuchtung

Stadtverwaltung, Tiefbau Schlossstraße 3 15711 Königs Wusterhausen 033 75/27 33 20

Straßenreinigung, Winterdienst

Städtischer Betriebshof Hafenstraße 18 15711 Königs Wusterhausen 033 75/2 10 82 02

T

Tagespflege für Senioren

AWO Wildau (S. 38) Schlossstraße 6 15711 Königs Wusterhausen 033 75/2 86 97 15

Taxi

Dores Fahrdienst (S. 56) Fürstenwalder Weg 11 15711 Königs Wusterhausen 033 75/5 85 62 22

Terrassenbau, -sanierung

db home Daniel Bialluch (S. 28) Straße der Jugend 66 16356 Ahrensfelde OT Eiche 01 70/8 90 74 07

Tierschutz

Lk. Amt für Veterinärwesen Karl Liebknecht Straße 157 15711 Königs Wusterhausen 033 75/26 21 52

Trinkwasserüberwachung

Lk. Gesundheitsamt Schulweg 1 b 15711 Königs Wusterhausen 033 75/26 21 43

Lk. Umweltamt Weinbergstraße 1 15907 Lübben 035 46/20 23 44

Tourist-Information, Zimmervermittlung

Tourist-Info Dahme-Seenland Bahnhofsvorplatz 5 15711 Königs Wusterhausen 033 75/25 20 25

Trockenreinigung, Sandstrahlen

Die Strahlprofis (S. 26) Triftweg 1 15370 Fredersdorf-Vogelsdorf 033 62/88 67 70

U

Überdachungen, Carports

db home Daniel Bialluch (S. 28) Straße der Jugend 66 16356 Ahrensfelde OT Eiche 01 70/8 90 74 07

V

VBB-Fahrkarten

DB FahrKartenAgentur (S. 16) Bahnhofsvorplatz 5 15711 Königs Wusterhausen 033 75/21 12 55

Verkehrszeichen

Lk. Unt. Straßenverkehrsbehörde Fontaneplatz 10 15711 Königs Wusterhausen 033 75/26 26 65

Vermessung

Vermessungsbüro Schmidt (S. 22) Karl Marx Straße 168 15713 Königs Wusterhausen 033 75/21 14 91 00

Vermessung Borschel-Ortloff (S. 20) Fichtestraße 124 15745 Wildau 033 75/50 48 00

Versicherung

DVAG Robert Jankowsky (S. 47) Chausseestraße 133 15712 Königs Wusterhausen 033 75/92 05 71

Signal Iduna Rayk Tomalla (S. 43) Bahnhofstraße 4 15711 Königs Wusterhausen 033 75/9 20 28 29

Videoüberwachung

Gebäudetechnik Kesel (S. 31) Chausseestraße 110 b 15712 Königs Wusterhausen 01 60/92 33 89 24

Hometec-Dietze (S. 31) Alte Försterei 42 15711 Königs Wusterhausen 033 75/5 66 31 22

W

Wasserfilter

Melanie Gebhardt (S. 31) Berliner Vorstadt 13 15749 Mittenwalde 01 73/2 35 64 51

Wasserversorgung

DNWAB Köpenicker Straße 25 15711 Königs Wusterhausen 033 75/2 56 80

Bereitschaftsdienst 08 00/8 80 70 88

MAWV Köpenicker Straße 25 15711 Königs Wusterhausen 033 75/2 56 88 26

Wein

Weinladen am Kanal (S. 6) Bahnhofstraße 24 15711 Königs Wusterhausen 033 75/29 51 70

Wintergarten, Fenster, Türen

dam. Fenster + Türen (S. 29) Schulzendorfer Straße 10 12529 Schönefeld 030/63 31 10 60

db home Daniel Bialluch (S. 28) Straße der Jugend 66 16356 Ahrensfelde OT Eiche 01 70/8 90 74 07

Wirtschaftsförderung

Stadtverw., Stadtentw. u. Planung Schlossstraße 3 15711 Königs Wusterhausen 033 75/27 33 34

Wohnberechtigungsbesccheinigung, Wohnungsangelegenheiten

Stadtverwaltung, Bürgerservice Schlossstraße 3 15711 Königs Wusterhausen 033 75/27 33 73

Wohngeld

Lk. Sozialamt Brückenstraße 41 15711 Königs Wusterhausen 033 75/26 21 24

Wundversorgung, Medizinprodukte

drepharm Handel GmbH (S. 51) Maienbergstraße 10-12 15562 Rüdersdorf 08 00/1 19 75 19

Vulcura Wundmanagement (S. 57) Mielenzstraße 13 a 15537 Grünheide 033 62/50 28 01

Johanna-Med (S. 59) Albertusstraße 3 15745 Wildau 08 00/5 24 91 11

Z

Zahnarzt

Ioannakis & Kollegen (S. 60) Maxim Gorki Straße 5 15711 Königs Wusterh. 033 75/29 31 95

Zahnlabor

Flemming Dental (S. 58) Johannes R. Becher Str. 12 a 15711 Königs Wusterhausen 033 75/25 50 00



Fahrkarten für Bus und Bahn
DB Fahrkarten-Agentur
Bahnhofsvorplatz 5
15711 KW
Tel. 03375/211255

Legende

- Stadthaus
- Kirche
- Denkmal
- Sportplatz
- Friedhof
- Museum
- Feuerwehr
- Schule
- Parkplatz
- Polizei
- Post
- Gesundheitszentrum
- Bibliothek
- Haltestellen





Anschluss Karte 1/144
ca. 1 Km Niederlehme-Ziegenhals
ca. 1,5 Km Wernsdorf

OT Niederlehme

KÖNIGS WUSTERHAUSEN

OT Senzig Siedlung Waldesruh

Anschluss nächste Seite

Das Straßenverzeichnis befindet sich auf der nächsten Seite.

Anschluss Karte 1

Anschluss Karte 1/144

Königs Wusterhausen

- Ahornweg F3
- Akazienweg B3
- Alexander-Popow-Str. C2
- Alte Försterei D4
- Alte Plantage D2
- Am Aalfang D3
- Am Amtsgarten C2-3
- Am Anger B2
- Am Denkmalplatz A3
- Am Flutgraben A2
- Am Güterbahnhof D3-4
- Am Hang B-C2
- Am Hockeypfad C3
- Am Kiefernhaln F2
- Am Krebssee D4
- Am Mühlenfeld C2
- Am Nordhafen D2
- Am Nottefließ B3
- Am Nottokanal C3
- Am Park F2-3
- Am Pennigsberg B2-3
- Am Teich F2-3
- Am Wasserwerk D-E2-3
- Am Weinberg B2
- Am Windmühlenberg B-C2
- Amselweg C3
- An der Eisenbahn D1-2
- An der Forst E3
- An der Koppel A2
- Bachstraße B2
- Bahnhoftstraße C-D3
- Bahnhofsvorplatz D3
- Beethovenring B2-3
- Bergstraße B2-3
- Berliner Chaussee B1-2
- Berliner Straße B-C2
- Bertolt-Brecht-Straße C-D3
- Bettina-von-Arim-Str. C4
- Birkenallee E-F3
- Birkenweg B2-3
- Brückenstraße D2
- Carl-Kindler-Straße B3-4

Chausseestraße A-B3

- Coltbusser Straße C3/D3-4
- Clara-Schumann-Straße B2
- Darwinbogen A-B2
- Dorfstraße A2-3
- Dubrower Straße B4
- Dr. Hans-Bredow-Straße C2
- Drosselweg C3
- Eichenallee C-D3
- Eichenweg B2
- Emil-Müller-Straße D1
- Erich Kästner Straße C3
- Erich-Weinert-Straße C3-4
- Erlenweg F2-3
- Ferdinandweg D-4
- Fasnannd-Braun-Straße C2
- Fichtstraße D3
- Finkenweg B-C3
- Fliedweg D3
- Fontaneplatz C4
- Fontanestraße C3
- Forst B4
- Friedrich Ebert Straße E2
- Friedrich-Engels-Straße D3
- Funkerberg C1-2
- Fürstenwälder Weg F2
- G.-Hauptmann-Straße C4

Gartenstraße F3

- Gartenweg C2
- Gerichtsstraße D2-3
- Gertrudestraße F3
- Grothustraße C-D3
- Grenzweg B2-3
- Grünauer Forst B4
- Grüner Weg D3
- Grünwaldstraße B-C4
- Hafenstraße D2-3
- Halskestraße B1
- Händelstraße B2
- Hauptstraße A2
- Hegenmeistering B3
- Heideweg F2
- Heinrich-Heine-Str. C3-4/D4
- Heinrich-Hertz-Straße C2
- Heinrich-von-Kleist-Str. B-C4
- Herderstraße C3-4
- Hermann-Voigt-Straße C3

Änderungen in den Plänen berücksichtigen wir gern in der nächsten Auflage.
 Tel. 0 30/69 20 21 05
 Fax 0 30/6 92 02 10 59

1

2

3

4

OT Zernsdorf

Zernsdorf
 13 Werner-Kubitzka-Str.
 14 Melli-Beese-Str.
 15 Erwin-Schulze-Str.
 16 Iris-Hahs-Hoffstetter-Str.

Kräpelsee

Kablower Chaussee

Seebrücke

Grüner Weg

Chausseestraße

L40

OT Zernsdorf

Kablow-Ziegelei

Uckleysee

Berliner Ring A10

Kablow

3 Einsiedelweg
 4 Karlsweg
 5 Weidengrund
 6 Krüpelweg
 7 Zum Bahnhof
 8 Knorrsweg
 9 Lanckensteig
 10 Birkensteig
 11 Hirtkersteig
 12 Vorderkiefern

OT Kablow

1 Wacholderweg
 2 Am Schiedelholz
 3 Wachtelweg
 4 Eifensteig
 5 Sonnenweg
 6 Rossegerstraße
 7 Libellenweg
 8 Jägersteig
 9 Nixenweg
 10 Fontaneallee
 11 Unter den Kiefern

OT Senzig

Hoherlehmer Str. A2-3
 Im Eck F2
 Im Imesgund D1-2
 Isold-Hauser-Straße C2
 Jahnstraße D3
 J.R.-Becher-Straße C3
 Karl-Marx-Straße D3
 Käthe-Kollwitz-Straße C4
 Kiefernweg D2
 Kirchplatz C2
 Kirchsteig D-E3
 Kleeweg D2
 Köpenicker Straße D2
 Kranichweg D-E4
 Krimmickallee F2-3

Küchenmeisterallee E-F3
 Lindenweg E-F2-3
 Luckenwalder Straße C3-4
 Märkische Zeile C4
 Maxim-Gorki-Straße D3
 Max-Werner-Straße D2
 Mittelweg B-C3
 Nicola-Tesla-Straße C2
 Nielsenstraße B2
 Pappelweg F3
 Pirschgang B3
 Potsdamer Ring C2
 Potsdamer Straße C2-3
 Rosa-Luxemburg-Str. C3-4
 Rosenweg F2-3

Rotberger Straße A2
 Scheederstraße C3
 Strohmathen Flur B-C4
 Schenkenlandstraße B4
 Schillerstraße C3
 Schlossplatz C2
 Schlosstraße C2-3
 Schorheider Straße B4
 Schulweg C-D2
 Schüttele Lanz Straße C-D4
 Schwarzer Weg C3
 Seglerweg F3
 Siedlerweg D3
 Siemensstraße B1-2

Spreewaldallee B-C4
 Storkower Straße D-E3
 Strohmatten B3
 Tiergartenstraße E3
 Uferpromenade F3
 Ulmenweg B3
 Weg am Krankenhaus D2
 Weidenufer C-D3
 Weihersteig F3
 Wiesenerstraße C3
 Wüstemarkter Straße B4
 Zernsdorfer Straße E-F2-3
 Zum Priestergraben D3

OT Kablow

- Am Graben H2
- Amselweg I3
- Am Bahndamm I3
- Am Krüpelsee H3
- Am Lankensee H11
- Bahnhofstraße I3
- Bindower Weg I3
- Birkenweg H1
- Dannreicher Straße I3
- Dorfauze I3
- Fischerweg I3
- Fontanestraße H+3

Friedersdorfer Straße I1-2

- Gutsstraße H+2
- Heinrich Heine Straße H3
- Kablower Straße I2
- Kiefernweg I11
- Mühlenweg H3
- Seesteg I3-4
- Triftweg H3
- Uckley I+H1
- Uckleysteig H3
- Zernsdorfer Straße H+3
- Ziegleier Straße H2+I3



- 1 Fasanenweg
- 2 Amsehain
- 3 Mölwenweg
- 4 Finkenweg
- 5 Lerchengasse
- 6 Barbenweg
- 7 Forellenweg

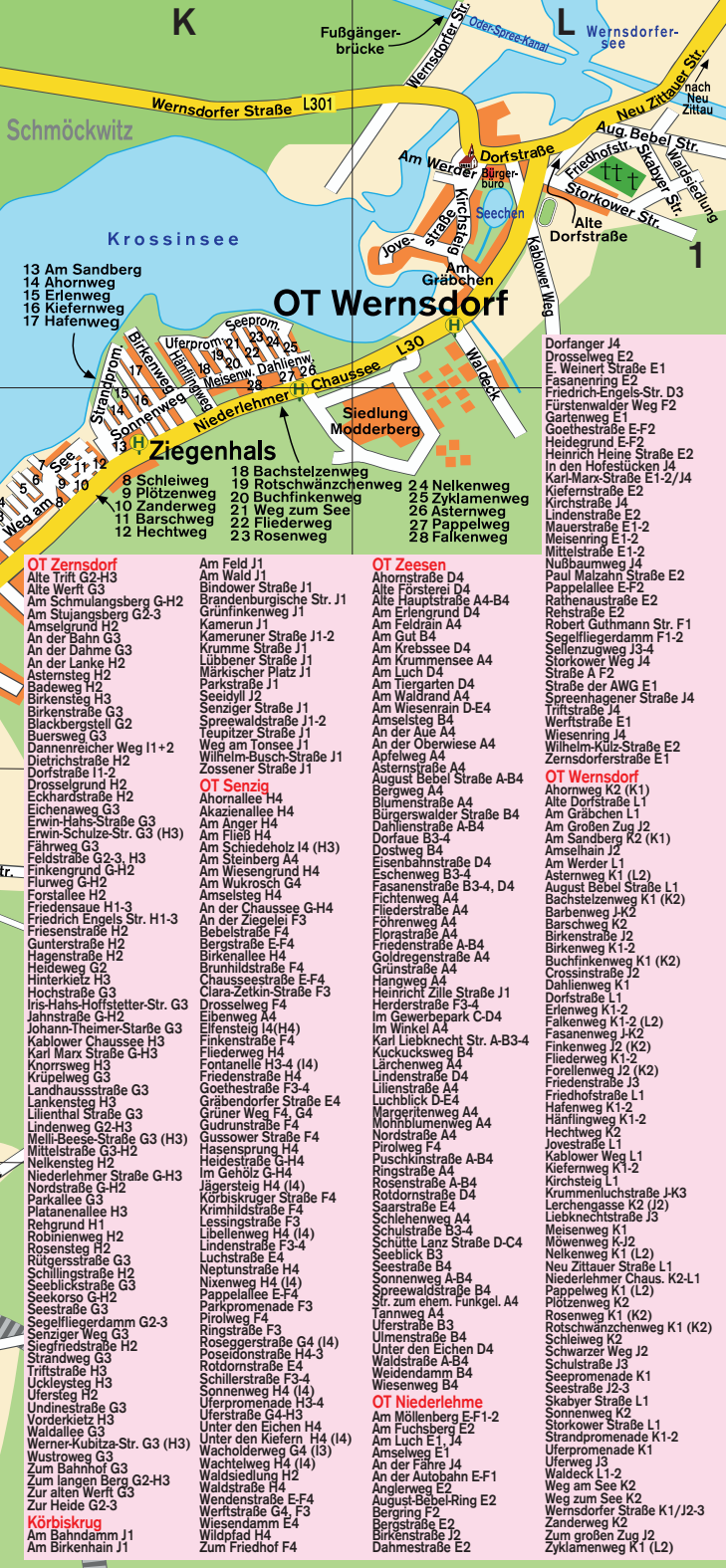

- 13 Am Sandberg
- 14 Ahornweg
- 15 Erlengweg
- 16 Ferknerweg
- 17 Hafenweg

- 8 Schleiweg
- 9 Plötzenweg
- 10 Zanderweg
- 11 Barschweg
- 12 Hechtweg

- 18 Bachstelzenweg
- 19 Rotschwanzchenweg
- 20 Buchfinkenweg
- 21 Weg zum See
- 22 Fliederweg
- 23 Rosenweg

- 24 Nelkenweg
- 25 Zyklenweg
- 26 Asternweg
- 27 Pappelweg
- 28 Falkenweg

OT Zernsdorf

- Alte Trift G2-H3
- Alte Werft G3
- Am Schmalungsberg G-H2
- Am Stujangsberg G2-3
- Amsgrund H2
- An der Bahn G3
- An der Dahme G3
- An der Lanke H2
- Asternsteg H2
- Sadeweg H2
- Birkensteg H3
- Birkenstraße G3
- Blackbergsteg G2
- Buersweg G3
- Dannreicherter Weg 11+2
- Dietrichstraße H2
- Dorfstraße H2
- Drosselgrund H2
- Eckhardstraße H2
- Eichenaweg G3
- Erwin-Hans-Straße G3
- Erwin-Schutz-Str. G3 (H3)
- Fährweg G3
- Feldstraße G2-3, H3
- Finkengrund G-H2
- Flurweg G-H2
- Forstalle H2
- Friedensauze H1-3
- Friedrich Engels Str. H1-3
- Friesenstraße H2
- Gunterstraße H2
- Hegenstraße H2
- Heideweg G2
- Hinterkietz H3
- Hochstraße G3
- Hris-Hans-Hoffstätter-Str. G3
- Jahrstraße G-H2
- Johann-Thiemer-Straße G3
- Kabrower Chaussee H3
- Karl Marx Straße G-H3
- Knosserweg H3
- Krupelweg G3
- Landhausstraße G3
- Lankenweg H3
- Lilienthal Straße G3
- Lindenweg G2-H3
- Melli-Beese-Straße G3 (H3)
- Mittelstraße G3-H2
- Nelkensteg H2
- Niederlehmer Straße G-H3
- Nordstraße G-H2
- Parkallee G3
- Platanallee H3
- Rehgrund H1
- Robinienweg H2
- Rosensteg H2
- Rütgersstraße G3
- Schillingstraße H2
- Seeblickstraße G3
- Seekorso G-H2
- Seestraße G3
- Segelfiedergarten G2-3
- Setzger Weg G3
- Siegfriedstraße H2
- Strandweg G3
- Triftstraße H3
- Waldallee G3
- Werner-Kubitz-Stra. G3 (H3)
- Wustroweg G3
- Zum Bahnhof G3
- Zum langen Bärn G2-H3
- Zur alten Wert G3
- Zur Heide G2-3

OT Zeesen

- Ahornstraße D4
- Alte Försterei D4
- Alte Hauptstraße A4-B4
- Am Erlengrund D4
- Am Feldrain A4
- Am Gut B4
- Am Krebssee D4
- Am Krummensee A4
- Am Luch D4
- Am Tiertgarten D4
- Am Waldrand A4
- Am Wieserain D-E4
- Am Wiesenweg A4
- An der Aue A4
- An der Oberwesee A4
- Apfelweg A4
- Asternstraße A4
- August Bebel Straße A-B4
- Bergweg A4
- Blumenstraße A4
- Bürgerswälder Straße B4
- Dahlhienstraße A-B4
- Dorfaue B3-4
- Dostweg B4
- Edenallee D4
- Eschenweg B3-4
- Fasanenstraße B3-4, D4
- Fichtenweg A4
- Friedenstraße A4
- Föhrenweg A4
- Florastraße A4
- Grünstraße A-B4
- Grünstraße A4
- Grünstraße A4
- Hangweg A4
- Heinrich Zille Straße J1
- Herdensstraße F4
- Im Gewerbestadt C-D4
- Im Winkenl 14 (H4)
- Finkenstraße F4
- Kuckuckstraße B4
- Fontanelle H3-4 (14)
- Friedenstraße H4
- Goethestraße F3-4
- Gräberdorfer Straße E4
- Grüner Weg F4, G4
- Gudrunstraße F4
- Gussow Straße F4
- Hasensprung H4
- Heidesstraße H4
- Im Geholz G-H4
- Jägersteig H4 (14)
- Körbiskruger Straße F4
- Krimstraße F4
- Kuckuckstraße F3
- Lessingstraße F3
- Libellenweg H4 (14)
- Lindenstraße F3-4
- Luchstraße E4
- Neptunstraße H4
- Nixenweg H4 (14)
- Pappelallee E-F4
- Parkpromenade F3
- Pirloweg F4
- Ringstraße F3
- Roseggerstraße G4 (14)
- Rosendstraße H4-3
- Rotdornstraße E4
- Schillerstraße F3-4
- Sonnenweg H4 (14)
- Uferpromenade H3-4
- Uferstraße G4-H3
- Unter den Eichen H4
- Unter den Kiefern H4 (14)
- Waldchölweg H4 (14)
- Waldsiedlung H2
- Waldstraße H4
- Wendnerstraße E-F4
- Wiesstraße G4 F3
- Wiesendamm F3
- Wildpfad H4
- Zum Friedhof F4

OT Senzlg

- Ahornallee H4
- Akzianallee H4
- Am Anger H4
- Am Fließ H4
- Am Schiedholz 14 (H3)
- Am Steinberg A4
- Am Wiesengrund H4
- Am Wukrosch G4
- Anselsteg H4
- An der Chaussee G-H4
- An der Ziegelle F3
- Bergstraße E-F4
- Birkenallee H4
- Brunnhildstraße F4
- Chausseestraße E-F4
- Clara-Zetkin-Straße F4
- Drosselweg F4
- Eibenweg A4
- Finkensteg 14 (H4)
- Finkenstraße F4
- Glockenstraße B4
- Fontanelle H3-4 (14)
- Friedenstraße H4
- Goethestraße F3-4
- Gräberdorfer Straße E4
- Grüner Weg F4, G4
- Gudrunstraße F4
- Gussow Straße F4
- Hasensprung H4
- Heidesstraße H4
- Im Geholz G-H4
- Jägersteig H4 (14)
- Körbiskruger Straße F4
- Krimstraße F4
- Kuckuckstraße F3
- Lessingstraße F3
- Libellenweg H4 (14)
- Lindenstraße F3-4
- Luchstraße E4
- Neptunstraße H4
- Nixenweg H4 (14)
- Pappelallee E-F4
- Parkpromenade F3
- Pirloweg F4
- Ringstraße F3
- Roseggerstraße G4 (14)
- Rosendstraße H4-3
- Rotdornstraße E4
- Schillerstraße F3-4
- Sonnenweg H4 (14)
- Uferpromenade H3-4
- Uferstraße G4-H3
- Unter den Eichen H4
- Unter den Kiefern H4 (14)
- Waldchölweg H4 (14)
- Waldsiedlung H2
- Waldstraße H4
- Wendnerstraße E-F4
- Wiesstraße G4 F3
- Wiesendamm F3
- Wildpfad H4
- Zum Friedhof F4

OT Wernsdorf

- Ahornweg K2 (K1)
- Alte Dorfstraße L1
- Am Botzberg K1
- Am Großen Zug J2
- Am Sandberg K2 (K1)
- Amselhain J2
- Ano Werder L1
- Asterweg K1 (L2)
- August Bebel Straße L1
- Bachtelwegweg K1 (K2)
- Barbenweg J-K2
- Barschweg K1
- Birkenstraße J2
- Birkenweg K1-2
- Buchfinkenweg K1 (K2)
- Crossenstraße J2
- Dahlhienweg K1
- Dorfstraße J1
- Erlengweg K1-2
- Falkenberg K1-2 (L2)
- Fasanenweg J-K2
- Finkenweg J2 (K2)
- Fliederweg K1-2
- Forellenweg J2 (K2)
- Friedenstraße J3
- Friedhofstraße J3
- Hafenweg K1-2
- Hänflingweg K1-2
- Hechtweg K2
- Jovestraße L1
- Kablower Weg L1
- Kieferweg K1-2
- Kirchsteig L1
- Krummenluchstraße J-K3
- Lerchengasse K2 (J2)
- Liebknechtstraße J3
- Mieseweg K1
- Möwenweg J2
- Nelkenweg K1 (L2)
- Neu Zittauer Straße L1
- Niederlehmer Chaus. K2-L1
- Pappelweg K1 (L2)
- Plötzenweg K2
- Rosenweg K1 (K2)
- Rotschwanzchenweg K1 (K2)
- Schwarzer Weg J2
- Schulstraße J3
- Seepromenade K1
- Seestraße J2-3
- Skaber Straße L1
- Sonnenweg K2
- Storkower Straße L1
- Strandpromenade K1-2
- Uferpromenade K1
- Am Fährne J4
- An der Autobahn EF1
- Angulweg E2
- August-Bebel-Ring E2
- Berging F2
- Berstraße J2
- Birkenstraße J2
- Dahmestraße E2



A

| | |
|---|-------|
| AL Seniorenprodukte | S. 50 |
| Anna Grimm, Baufinanzierung Schwäbisch Hall | S. 28 |
| Antikcenter Königs Wusterhausen | S. 26 |
| Augenklinik Dr. Jürgen Schönewolf | S. 48 |
| AWO Wildau Ambulanter Dienst | S. 38 |

B

| | |
|--|-------|
| Bauzentrum GAAC Mittenwalde | S. 27 |
| Bestattungen und Trauerhilfe A. Kernbach | S. 66 |
| Bestattungshaus Ingo Rauf | S. 63 |
| BEV Ingenieure | S. 24 |
| BMW & MINI Vertragshändler Wernecke | S. 37 |
| BRALE - Musterhaus Brale Bau GmbH | S. 23 |
| BS-IB Bausachverständigen- & Ingenieurbüro | S. 26 |

D

| | |
|--|-------|
| dam. Fenster + Türen Vertrieb | S. 29 |
| DB FahrKartenAgentur Königs Wusterhausen | S. 16 |
| db HOME Handwerk aus Leidenschaft! | S. 28 |
| Die Strahlprofis | S. 26 |
| Dores Fahrdienst | S. 56 |
| drepharm Handel GmbH | S. 51 |
| DVAG Robert Jankowsky und Kollegen | S. 47 |

E

| | |
|-------------------------------------|-------|
| Englisch Studio, Petra Barnes | S. 10 |
| Ergotherapie Yvonne Robert | S. 60 |

F

| | |
|--|-------|
| Fachwaltszentrum BU-RA-ZI & Riedel GbR | S. 36 |
| Fahrdienst Frank Wolfram | S. 54 |
| Fahrrad Ranzinger | S. 47 |
| Flemming Dental GmbH | S. 58 |
| FOTO by Zschiesche Angela Zschiesche | S. 47 |
| FriseurCafe | S. 61 |

G

| | |
|----------------------------|-------|
| GAG Klausdorf gGmbH | S. 7 |
| Gebäudetechnik Kesel | S. 31 |
| Gexx aeroSol GmbH | S. 14 |

H

| | |
|-------------------------------|-------|
| HomeFlair, Ronny Wolter | S. 30 |
| Hometec-Dietze | S. 31 |

I

| | |
|---------------------------------|-------|
| ICO-Management GmbH | S. 30 |
| Intensivpflege Heine GmbH | S. 55 |
| IOANNAKIS & KOLLEGEN | S. 60 |

J

| | |
|-------------------|-------|
| Johanna-Med | S. 59 |
|-------------------|-------|

K

| | |
|--------------------------------------|-------|
| Kensington Immobilien | S. 2 |
| Kfz-Sachverständiger Kiesinger | S. 34 |

L

| | |
|--|-------|
| Lohn- und Einkommensteuer Hilfe-Ring | S. 43 |
|--|-------|

M

| | |
|-------------------------------|-------|
| Melanie Gebhardt | S. 31 |
| Mozzarella Paoella GmbH | S. 17 |

O

| | |
|--------------------|-------|
| Optik Müller | S. 50 |
|--------------------|-------|

P

| | |
|--|-------|
| π-Mathe Nachhilfe, Mirko Hesse | S. 10 |
| Pension Schwalbenweg | S. 6 |
| Praxis für Osteopathie, Katja Ruback | S. 60 |
| Projektlösung BRANDT | S. 29 |

R

| | |
|--------------------------------------|-----------|
| RASANT Personal-Leasing Wildau | S. 16 |
| Rechtsanwalt Torsten Koschel | S. 43 |
| REX Capital GmbH | S. 27 |
| Robert Pflaum GmbH | S. 25, 28 |

S

| | |
|--|-------|
| Signal Iduna Generalagentur Rayk Tomalla | S. 43 |
| Späth'sche Baumschulen | S. 21 |
| STEKRA Holzhandel & Eisenwaren | S. 25 |
| Studio Alexandra | S. 61 |

T

| | |
|---------------------------------------|------|
| Tatjana Marintschuk Photography | S. 3 |
|---------------------------------------|------|

V

| | |
|--|-------|
| Vermessungsbüro Andreas Schmidt | S. 22 |
| Vermessungsbüro U. Borschel und R. Ortloff | S. 20 |
| Vulcura Wundmanagement GmbH | S. 57 |

W

| | |
|--------------------------------|-------|
| Wahrsagerin Petra Aurich | S. 61 |
| Weinladen am Kanal | S. 6 |
| Wildauer Service GmbH | S. 39 |

Z

| | |
|--|-----------|
| ZAL Berlin-Brandenburg GmbH | S. 76 |
| Zentrum für Oralchirurgie und Zahnimplantate | S. 53 |
| ZeuSWarE GmbH | S. 35, 75 |

Hinweis

Ihre Firma nicht gefunden? Dann senden Sie uns eine E-Mail: info@kw-im-internet.de oder rufen Sie einfach an: Tel. 0 30/6 92 02 10 52



+49. 30. 95 999 85 50

Schmiedestraße 2A • 15745 Wildau
info@zeusware.de • www.zeusware.de

IT-RATLOS? FRAGEN SIE EINEN EXPERTEN.
WIR BERATEN SIE GERNE.

ZeuSWarE GmbH

- DIN EN ISO 9001 & ISO/IEC 27001
- Soft- & Hardwareentwicklung
- Management- & Compliance-Dienste
- IKT-Support & -Schulungsleistungen
- Planung, Betrieb & Betreuung
 - IT-Infrastruktur, IT- & Cloud-Dienste
 - EDV-Fachanwendungen
- IT-Sicherheitsdienste





■ Meike Matz, Ronald Person und Andrea Ott (v.l.) freuen sich, in modernen Räumen qualifizieren und schulen zu können.

Umdenken in den Betrieben

Erfahrene Mitarbeiter vielfach gesucht

Erfahrung zählt! Das hat sich bei den Unternehmen der Region herumgesprochen! „Während es früher ältere Arbeitnehmer schwer hatten, eine Stelle zu finden, werden jetzt auch sie händeringend gesucht. Besonders die Altersgruppe über 50 Jahre besteht aus Personen, die engagiert, zuverlässig und leistungsbereit sind“, zeigt **Ronald Person** von „ZAL-BB“ einen Trend auf.

Viele Berufsfelder

Eine lange Erfahrung hat das ZAL Berlin-Brandenburg in der Qualifikation. Am Firmensitz in Wildau steht die gewerbliche Ausbildung im Brennpunkt. In Industrie und Handwerk gefragte Fertigkeiten können in modernen Räumen erworben werden: „Die Palette geht vom Schweißen über CNC-Programmierung bis zum Staplerfahren“, fasst

Ronald Person zusammen. Im Standort Berlin-Adlershof hingegen stehen Elektrotechnik, Elektronik, Heizungs- und Lüftungsbau sowie kaufmännische Fortbildungen im Fokus.

Chance zum Wunsch-Beruf

Gestartet wird oft von Königs Wusterhausen aus. Das „Informationszentrum Jobs und Bildung“, kurz „IZ“, nimmt Arbeitssuchende an die Hand, um ihnen berufliche Wege entsprechend ihrer Fähigkeiten aufzuzeigen. Zudem ist man hier bei der Stellensuche behilflich und begleitet auf Wunsch beim Bewerbungsgespräch. Praktisch ist, dass seit jeher eine enge Zusammenarbeit mit renommierten Unternehmen der Region besteht, die oftmals das „IZ“ bei der Arbeitskräftesuche einschalten. „Spezifisch für den entsprechenden Betrieb geschul-

te Mitarbeiter haben daher von vorne herein optimale Chancen“, beschreibt Ronald Person die Vorteile.

Verbundausbildung

Dem „ZAL-BB-Team“ ist zudem die Ausbildung ein echtes Anliegen. „Bei der heutigen Spezialisierung können Betriebe oftmals nicht alle Ausbildungsbereiche im eigenen Haus darstellen. Hier hilft die Verbundausbildung, also die Zusammenarbeit mit Bildungsträgern wie uns“, nennt Ronald Person ein weiteres wichtiges Aufgabengebiet.

ZAL Berlin-Brandenburg GmbH
IZ Informationszentrum
Jobs und Bildung
Eichenallee 1 b
15711 Königs Wusterhausen
Tel. 0 33 75/52 29 92
www.zal-bb.de

Die neue Bildungsberatung
Eichenallee 1 b/c
15711 Königs Wusterhausen
Tel. 0 33 75/2 46 72 50