

# Königs Wusterhausen

Diepensee, Kablow, Königs Wusterhausen, Niederlehme, Senzig, Wernsdorf, Zeesen, Zernsdorf



Königs Wusterhausen  
App downloaden

Wegweiser durch die Stadt und ihre Ortsteile **kompakt**



Das Jahr der historischen Jubiläen: S. 6

Hübsche Studentin taucht ab: S. 10

Rockstar gibt private Einblicke: S. 14

Extremläuferin mit 60 Jahren: S. 30



20. Ausgabe  
2019/20



Mit Verzeichnissen, Plänen und wichtigen Unternehmen von A bis Z!



# KENSINGTON®

Finest Properties International



## Wir haben den Käufer für Ihre Immobilie!

Bei so etwas Wichtigem wie einer Objektvermarktung brauchen Sie jemanden, dem Sie 100% vertrauen können. Jemand, der Ihnen bei jedem Schritt zur Seite steht und weiß, worauf es ankommt.

### **Sie wollen wissen, wie viel Ihre Liegenschaft wert ist?**

Sie erhalten von uns eine aktuelle und realistische Einschätzung und das kostenfrei!

### **Sie wollen einen reibungslosen und sorgenfreien Verkauf?**

Wir erstellen Ihnen sämtliche Unterlagen und setzen Ihre Immobilie ins rechte Licht!

### **Sie suchen einen Käufer?**

Egal wann, mit unserem regionalem und internationalem Netzwerk sowie unserem umfangreichen Marketing-Portfolio finden wir den passenden Käufer.

**Diskret. Kompetent. Ehrlich. Das ist unser Motto.**

**Ihre Immobilienexperten vor Ort in Königs Wusterhausen,  
Wildau und Umgebung.**

### **Showroom Wildau**

Karl-Marx-Straße 115 · 15745 Wildau · Tel.: 03375 525 04 5

Weitere Showrooms in der Region Berlin:

Berlin-Pankow | Berlin-Biesdorf | Schönefeld | Teltow

[www.kensington-berlin.com](http://www.kensington-berlin.com)

## Feste feiern wie sie fallen

Das Jahr 2020 steht vielfach im Zeichen der diversen Jubiläen, wobei der 700. Stadtgeburtstag den entsprechenden Rahmen liefert. Erfreulich ist darüber hinaus, dass neue Traditionen wie das „Licht- und Klang Festival“ begründet werden oder „alte“ wie das „Leichtathletik-Meeting“ im Stadion neu aufleben. Näheres darüber findet sich in dieser mittlerweile 20. Jahresausgabe von „Königs Wusterhausen kompakt“. Darin gibt der bekannteste Rock-Musiker aus KW private Einblicke und berichtet, wie er das neue Festival auf der Mühleninsel weiterführen möchte. Wir erleben einen Verein, der mit viel Engagement Seen und Wälder von Unrat befreit. Sehr prickelnd ist zu sehen, wie ein früherer Handwerker ausgerechnet in den historischen Rundfunk-Räumen Filmmusik entstehen lässt.

Genauso spannend sind wieder die Einblicke in Betriebe und Praxen. Die Übersichten im Heft sind auf dem aktuellen Stand und helfen beim täglichen Zurechtfinden.

Die Informationen sind unter „www.KW-im-Internet.de“ weltweit verfügbar und über die kostenlose App für gängige Smartphones abrufbar.

Wir wünschen Ihnen viel Spaß mit dieser 20. Ausgabe von „Königs Wusterhausen kompakt“.

Ihre Augusta Presse

### Wein und Kunst



Wein und Kunst hängen seit jeher eng zusammen. Im „Weinladen am Kanal“ sorgt jetzt der bekannte

Künstler **Elmar Huxoll** für personalisierte Etiketten. Damit hat man absolut originelle Geschenke, denn hier gibt es viele exquisite Abfüllungen aus der Region, aus Deutschland, Europa und sogar aus dem fernen Israel. „Unser Weinsortiment umfasst rund 100 Sorten aus vielen Ländern. Man kann diese hier bei uns im gemütlichen Ambiente oder zuhause genießen“, lädt Inhaberin **Steffi Schlegel** ein. Wie gewohnt, bereichert sie mit abendlicher Livemusik und Lesungen das Kulturleben.

**Andreas Lucka** sorgt für den kulinarischen Genuss und kümmert sich liebevoll um Flammkuchen, Käse und ansprechende Antipasti.

Weinladen am Kanal

Bahnhofstraße 24 • 15711 Königs Wusterhausen  
Tel. 0 33 75/29 51 70 • [www.kw-weinladen.de](http://www.kw-weinladen.de)

### Leckeres aus Polen

Dank **Ewa Walter** hat sich Bestensee zum Geheimtipp von Liebhabern der polnischen Küche entwickelt.

Diese Spezialitäten kann man täglich frisch zubereitet in ihrem Imbiss „Zur Klappe“ am Bahnhof Bestensee genießen. Hits sind Hackbraten, Soljanka, Zurek-Suppe und natürlich das polnische Nationalgericht Bigos. Im angrenzenden kleinen Laden gibt es Spezialitäten wie polnischen Wodka, Käse, geräucherter Fisch sowie verschiedene Wurstsorten mit bis zu 97 Prozent Fleischanteil wie die bekannten „Krakauer“. Wer Durst hat, greift gern zum polnischen „Lech“-Fassbier oder zum „Berliner Kindl Jubiläums Pilsener“ aus der Flasche.



Imbiss Snack Station „Zur Klappe“  
Am Bahnhof 2 • 15741 Bestensee  
Tel. 01 78/1 78 18 62  
[www.imbiss snackstation.eatbu.com](http://www.imbiss snackstation.eatbu.com)



## 18 Bunte Vergangenheit

Mit Trixi die alten Zeiten jetzt neu erleben

## 30 Nicht zu bremsen

60-jährige Stadt-Mitarbeiterin läuft weltweit an der Spitze



## 6 Historisches Jahr

Viele Anlässe zum Feiern und Wohlfühlen



## 14 Rockstar mal anders

Eric Fish liebt Fische, Dudelsack und malt jetzt Bilder



## AKTUELLES & INFO

Vorwort	
Feste feiern dank Historie	3
Stadtjubiläum und Kitas	
Rasante Entwicklung	6
Hübsche Studentin taucht ab	
Auf Streife für Sauberkeit	10
Rockstar ganz privat	
Dudelsack und Malerei	14
Auf den Spuren von Trixi	
Abtauchen ins Mittelalter	18
Maurer auf „Abwegen“	
Filmmusik vom Funckerberg	26
Nicht zu bremsen	
Extrem-Läuferin aus KW	30
Stadtverwaltung	9
Stadtverordnete	12
Handwerkerliste	22
Vereine	35
Gesundheitsliste	40
Ärzte	42
Was erledige ich Wo	47
Firmen von A-Z	55
Straßenpläne	56

## ARBEIT & BERUF

Genau qualifiziert	
ZAL Berlin-Brandenburg	60
<b>AUTO</b>	
Sportlich unterwegs	
BMW Wernecke	29
Citroën jetzt mit Hybrid	
AL Wildauer Automobile	33
Kfz-Sachverständiger	
Rainer Kiesinger	47

## BAHN & BUS

Günstig unterwegs	
Fahrkarten Agentur Melsa	37

## BAUEN & WOHNEN

Neues Wohnen vor Ort	
WoBauGe KW	8
Ökologische Eigenheime	
Dahme Spree Haus	12
Vermessungsbüro	
Andreas Schmidt	20
Flatrate-Entrümpelung	
Sascha Klingner	21
Zimmerei & Holzdesign	
Romano Nahrstedt	21

Fenster, Türen, Wintergarten	
Glien Bauelemente	21
Möbel und Antiquitäten	
Antikcenter	22
Bauwesen, Energie, Verkehr	
BEV-Ingenieure	23
Zuverlässige Entleerung	
Fäkalienabfuhr Lehmann	24
Hausmeister und Gartenhilfe	
Schmidt's Reinigung	24
Bedachung und Wintergarten	
Daniel Bialluch	24
Platz für Neues schaffen	
PS ABBRUCH GmbH	25
Bewährte Hausverwaltung	
zeuCon Jan Kretschmar	25
Vom Hersteller frei Haus	
Home Flair Ronny Wolter	25
Eis und Sand zum Säubern	
Die Strahlprofis	28

## BESTATTUNG

Bikerabschied	
Bestattungshaus Rauf	49
Bestattung und Trauerhilfe	
Andreas Kernbach	53



**26** Maurer schwingt den Taktstock!  
Filmmusik vom Funckerberg

**10** Studentin taucht ab!  
Auf Streife für Sauberkeit

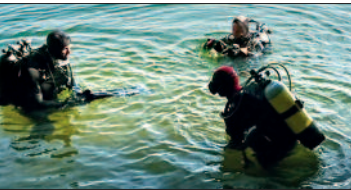

## GASTRONOMIE

Leckere Tropfen und Kunst  
**Weinhaus am Kanal .....3**  
Polen für Genießer  
**Imbiss Bahnhof Bestensee.....3**  
Immer lecker  
**Fleischerei Penndorf .....39**

## IMMOBILIEN

Immobilien-Drehscheibe  
**Kensington .....2**  
Schlüssel zum Erfolg  
**Dahme Spree Immobilien...50**  
Besichtigung im Netz  
**Waldmann Immobilien .....55**

## LEBENSBERATUNG

Life Coaching  
**Simone Walker .....46**

## LOHNSTEUER

Lohnsteuer-Hilfering  
**Beratungsstelle Grit Lind ....28**

## NACHHILFE

Mathe im Blick  
**Mirko Hesse.....54**

## ORALCHIRURGIE

Umfassend behandelt  
**Roloff und Kollegen .....43**

## OSTEOPATHIE

Sanfte Hilfe  
**Katja Ruback .....40**

## PSYCHIATRIE

Umgehende Hilfe  
**Asklepios Kliniken .....45**

## RECHT

Fachanwaltszentrum  
**BU·RA·ZI & Riedel GbR.....32**  
Vielseitige Anwaltskanzlei  
**Torsten Koschel.....37**

## SENIOREN

Intensivpflege  
**Heine GmbH.....41**  
Hilfe für die Mobilität  
**AL Seniorenprodukte .....45**  
Alarm am Handgelenk  
**Explorer GmbH .....45**

## SPRACHSCHULE

Spaß beim Lernen  
**Englisch Studio Barnes.....39**

## VERSICHERUNG

Signal Iduna  
**Rayk Tomalla .....28**  
Seit 1991 im Einsatz  
**Kai Rinka.....34**

## WASSER & ABWASSER

Wasser im Blick  
**DNWAB .....13**

## NEUE POSTKARTE

[www.kw-im-internet.de/Postkarte](http://www.kw-im-internet.de/Postkarte)

## ERGOTHERAPIE

Zurück in den Alltag  
**Yvonne Robert .....46**

## FAHRDIENST

Arzt- und Klinikfahrten  
**Frank Wolfgramm .....42**  
Gut unterwegs  
**Dores Fahrdienst .....44**

## FAHRRAD

Manuell oder elektrisch?  
**Fahrrad Ranzinger .....34**

## FOTOSTUDIO

Perfekt im Bild  
**Angela Zschiesche .....34**

## FREIZEIT

Reiten und genießen  
**Reiterhof St. Georg .....38**  
Probetraining im Verein  
**Aikido Dahmeland e.V. ....39**

## FIRMEN von A bis Z

Alphabetisch sortiert.....55

**Impressum:** Königs Wusterhausen kompakt 20. Ausgabe 2019/20  
**Redaktion:** Heinz-G. Lösch, **Fotos:** Dr. Detlef Hansel, Reik Anton, Archiv  
**Kundenbetreuung:** David Lösch **Verzeichnisse:** Adrian Simon Ehrig  
**Verteilung:** Die Broschüre wird an die Haushalte kostenlos verteilt und ist direkt beim Verlag kostenlos erhältlich.  
**Verlagsanschrift:** Augusta Presse- und Verlags GmbH  
Bucher Straße 23, 13127 Berlin, Tel. 0 30/69 20 21 05  
Alle Rechte by Augusta Presse GmbH. Nachdruck nur mit Genehmigung.  
**E-Mail:** [info@kw-im-internet.de](mailto:info@kw-im-internet.de), [redaktion@augusta-presse.de](mailto:redaktion@augusta-presse.de)  
**Internet:** [www.Deutschland-im-Internet.de](http://www.Deutschland-im-Internet.de), [www.KW-im-Internet.de](http://www.KW-im-Internet.de)  
Die nächste Ausgabe erscheint Ende 2020.



■ Wildau und KW sind wieder verbunden: Die Bürgermeister Angela Homuth und Swen Ennullat freuen sich über die erneuerte Rad- und Fußgängerbrücke.

### Kindergarten in Modulbauweise

## Geburtstage und Feiern

**I**n der DDR waren es „nur“ Betonplatten, die für Neubauten in vorgefertigter Form verwendet wurden, damit alles schnell und effektiv ging. In Königs Wusterhausen ist man einen großen Schritt weiter. Hier werden komplette Räume in vorgefertigter Form verwendet!

Die große Beliebtheit von Königs Wusterhausen ist einer der Gründe, dass die Kitas „aus allen Nähten“ platzen.

Um zu einer schnellen Lösung zu kommen, entschied sich die Stadt mit ihrem Bürgermeister Swen Ennullat für Kitas in

Modulbauweise. Eine davon entsteht in Zernsdorf in der Undinestraße.

### Kitas im Expressverfahren

„Sie wird auf zwei Geschossen auf einer Fläche von 2000 Quadratmetern Platz für bis zu 132 Kinder vom Krippenalter an bieten. Verschiedene Themenräume geben Raum für Vielfalt“, beschreibt Pressesprecher Reik Anton.

Das Besondere: Schon wenige Monate nach dem Richtfest Mitte August 2019 soll das Gebäude bereits bezugsfertig sein. Genauso schnell soll es mit dem Neubau in der Rosa-



Luxemburg-Straße voran gehen, in den dann die bisherige Kita „Spielspaß“ ziehen wird. „Dabei entstehen 60 Krippen- und 162 Kitaplätze“, erklärt Reik Anton weiter.

### Jahr der Jubiläen

Das Jahr 2020 wird die Attraktivität von Königs Wusterhausen weiter erhöhen. Es steht im Zeichen gleich mehrerer Jubiläen. So wird am 4. Januar 2020 mit einem Festakt für geladene Gäste im Schloss



■ Doreen Molnár kam aus dem Bundesarbeitsministerium zur Übergabe der Audit-Urkunde in die Stadtverordnetenversammlung Königs Wusterhausen.



■ Die Stadt wächst an vielen Stellen.

das Jubiläumsjahr eingeläutet, weil die Stadt am 19. September 1320 erstmals in einer Urkunde erwähnt wurde. Für die Bürger gibt es ab 15 Uhr ein buntes Programm rund ums Schloss. Unter dem Motto „Ganz KW feiert“ wird es das Jahr über Veranstaltungen geben, es sind über hundert geplant.

Höhepunkt ist das Stadtfest am 5. September 2020 mit einem Festumzug und mehreren Bühnen. Ebenfalls mit vielen Veranstaltungen wird begangen, dass sich am 22. Dezember 2020 zum hundertsten Mal jährt, dass vom Funcker-

berg aus die erste Radiosendung Deutschlands ausgestrahlt wurde. „Weitere Jahrestage sind, dass wir 125 Jahre evangelische Kantorei feiern können. Der evangelische Posaunenchor begeht den 90. Geburtstag. Kablow kann auf 575 Jahre zurückblicken“, zählt Reik Anton auf.

### Neugeburt fürs Stadionfest

Zu den Höhepunkten wird die Wiederaufnahme der „Leichtathletik-Meetings“ im Verbund mit dem ISTAF in Berlin gehören. Dafür setzt sich der neue „Athletic Club Königs Wusterhausen e.V.“ ein. Präsident ist Bürgermeister Swen Ennullat. Vize ist **René Klaus**, der zugleich sein neuer Vize im Rathaus ist. Er war von 1991 bis 2017 an der Spitze vom Kreissportbund und hatte das „Stadionfest“ mitorganisiert. Es fand von 1993 bis 2011 jährlich statt. „Damals wirkte sich die Wirtschaftskrise so aus, dass die Sponsoren wegblichen. Außerdem ging die Zahl derartiger Veranstaltungen weltweit aufgrund der Doping-Skandale ▶



■ Die Teilstücke für die neue Kita kamen mit Schwertransportern.

zurück“, erklärt René Klaus die Zwangspause. Jetzt soll die gute Tradition wiederbelebt werden.

## Wohlfühlen im Rathaus?

Es wird also viele Gründe geben, sich in KW wohlfühlen. Das ist für die Arbeit im Rathaus ebenfalls von großer Bedeutung. Hier stellte Bürgermeister Swen Ennullat Weichen für eine zukunftsfähige Weiterentwicklung. Schließlich steht dort ein Generationenwechsel bevor, weil viele der insgesamt 450 Mitarbeiter in den nächsten Jahren in den Ruhestand wechseln. Um neues Personal zu gewinnen, möchte die Stadt als attraktiver Arbeitgeber wirken. Dazu nimmt die Stadtverwaltung an einem „Audit“ im Rahmen der „Initiative Neue Qualität“ des

Bundesarbeitsministeriums teil. KW ist hier neben Mittenwalde die einzige Stadt in Brandenburg. Die Mehrzahl der Mitarbeiter beteiligte sich an der Umfrage. „Insgesamt sollen bis ins kommende Jahr 21 Maßnahmen umgesetzt werden. Dazu wurden Projektgruppen gebildet, die sich regelmäßig treffen. Die Gruppen beziehungsweise die Maßnahmen teilen sich in die Bereiche ‚Mitarbeiterorientierte Führung und Kommunikation‘, ‚Gesundheitsmanagement‘, ‚Wissen und Kompetenz‘ sowie ‚Vielfalt und Chancengleichheit‘ auf“, erklärt Reik Anton. „Zum Thema Gesundheit konnten die Mitarbeiter an verschiedenen Schnupperkursen, darunter Pilates, Yoga und Qigong teilnehmen.“

## Wieder in Verbindung

Erfreulich ist, dass es in vielen Punkten Zusammenarbeit mit den umliegenden Orten gibt. Dazu trägt bei, dass die Verbindung von Niederlehme nach Wildau jetzt für Radfahrer und Fußgänger wieder leichter geworden ist, nachdem die marode Dahmebrücke erneuert wurde. Die zirka 90 Tonnen schwere Rad- und Fußgängerbrücke ist zu Zweidrittel neu, lediglich die Dachkonstruktion konnte wieder verwendet werden. Es gibt nun einen Stahlunterbau, der Bodenbelag ist ebenfalls neu. Er besteht ebenso wie die Diagonalverstrebenungen aus zertifizierter Hochgebirgslärche. Der Bodenbelag wurde mit einem Antirutsch-System ausgerüstet.



Neue Wohnungen Am Mühlenfeld in Königs Wusterhausen  
2-3 Zimmer mit Terrasse oder Balkon

Fertigstellung der nächsten 30 Wohnungen im März 2020



Vermietung: ☎ Sabine Zieger 03375/25 90 42 | E-Mail: [sabine.zieger@wobauche-kw.de](mailto:sabine.zieger@wobauche-kw.de)



## **Bürgermeister**

Sven Ennullat	0 33 75/27 33 27
Sekretariat Birgit Krause	0 33 75/27 33 27

## **Brand- und Zivilschutz**

Ltg. Sandro Viehöfer	0 33 75/29 49 79
Vorbeugd. Brandschutz Ralph Amler	0 33 75/29 49 78
Sachbearbeiterin Heike Haubold	0 33 75/29 49 79

## **Rechnungsprüfungsamt**

Annette Kaisig	0 33 75/27 33 64
----------------	------------------

## **Bürgerservice**

Meldeangelegenheiten, Gewerbe	0 33 75/27 33 73
Standesamt	0 33 75/27 35 01/-02/-03

## **Fachbereich I Finanzen**

<b>FB-Leiter</b> Axel Böhm	0 33 75/27 33 38
----------------------------	------------------

<b>Haushalt</b> Monika Eckelmann	0 33 75/27 33 05
----------------------------------	------------------

## **Stadtkasse/Vollstreckung/Steuern**

Ltg. Kathrin Schrader	0 33 75/27 33 42
<b>Steuern</b> Marlis Mattler	0 33 75/27 33 12

## **Städtischer Betriebshof, Hafenstraße 18**

Technischer Leiter Frank Hübner	0 33 75/2 10 81 75
Buchhaltung Corina Kaszynski	0 33 75/2 10 81 74

## **Fachbereich II Zentrale Dienste**

<b>FB-Leiterin</b> Andrea Schulz	0 33 75/27 32 31
----------------------------------	------------------

## **Allgemeine Verwaltung**

Ltg. Dana Zellner	0 33 75/27 32 61
Ortsbeiräte, Wahlen, Statistik, Abonnement Amtsblätter	
Michaela Ruddies	0 33 75/27 32 30

## **Arbeitsschutz, Schiedspersonen**

Sebastian Groggert	0 33 75/27 33 57
--------------------	------------------

## **Sitzungsdienst** Katrin Ritter

	0 33 75/27 32 32
--	------------------

## **Archiv**

Yvonne Martzok	0 33 75/27 35 06
Ina Jülich	0 33 75/27 35 07

## **Beschaffung** Christine Deutschmann

	0 33 75/27 32 05
--	------------------

## **Öffentlichkeitsarbeit/Stadtmaking**

Ursula Schlecht	0 33 75/27 33 31
Reik Anton	0 33 75/27 33 30

## **Personal/Organisation**

Ltg. Elke Reinkober	0 33 75/27 32 09
Margot Else	0 33 75/27 32 08

## **EDV** Jörg Arwa

	0 33 75/27 32 29
--	------------------

## **Vergabe/Recht** Marion Tyralla

	0 33 75/27 32 03
--	------------------

## **Versicherungen** Kay Lea Kowalewski

	0 33 75/27 32 02
--	------------------

## **Fachbereich III**

### **Bürgerdienste, Ordnung und Familie**

<b>FB-Leiterin</b> Ria von Schrötter	0 33 75/27 32 70
--------------------------------------	------------------

## **Bildung und Familie**

Ltg. Sabine Bösenberg	0 33 75/27 32 49
-----------------------	------------------

## **Kitas, Randbetreuung**

Maren Zschenderlein	0 33 75/27 32 43
AWO- und Klax-Kitas Cornelia Hilbrig	0 33 75/27 32 58

Kitas Pumuckl, Sonnenschein, Tannenzapfen, Arche Noah, Rappelkiste, Hort Siebenstein u. Blindenschule	
Thany Freier	0 33 75/27 32 95

Kitas Spatzennest, Steinbergwichtel, Hort Am Zeesener See, Kinder-Tagespflegestellen	
Desiree Demuth	0 33 75/27 32 44

Kitas Zernsdorfer Rübchen, Schatzkiste, Waldhaus, Friedrich Fröbel, Brüderchen, Montessori-Hort Nl.	
Selina Thiele	0 33 75/27 32 86

Kitas Kleine Pfefferkörner, Zwergenstadt, Räuberberg, Hort Nl., Kindertagespflegestellen, Randbetreuung	
Natalie Moritz	0 33 75/27 35 40

## **Bürgerservice und Ordnungsrecht**

Kay Kutschbach	0 33 75/27 32 66
----------------	------------------

## **Allgemeines Ordnungsrecht**

Ausnahmegenehmig., Sicherheitskonz., Plakatierung	
Michael Scharf	0 33 75/27 32 69

## **Gefahrenabwehr, Verkehrssicherungspflicht,**

Obdachlose, Fundtiere, Fundmunition	
Christian Natusch	0 33 75/27 32 63

## **Verwarn- und Bußgeldstelle**

Isabelle Grötsch	0 33 75/27 32 65
------------------	------------------

## **Soziales, Kultur und Sport**

Claudia Baronick	0 33 75/27 33 62
------------------	------------------

## **Kultur/Veranstaltungen**

Andreas Stockmann	0 33 75/27 33 29
-------------------	------------------

## **Sozialförderrichtlinie, Jg. u. Senioren, Treff Fontaneplatz**

Daniela Remschel	0 33 75/27 35 22
------------------	------------------

## **Kultur- und Sportförderrichtlinie, Stadtbibl., Tourismus**

Jessica Franke	0 33 75/27 35 26
----------------	------------------

## **Fachbereich IV Tiefbau und Grünflächen**

<b>FB-Leiterin</b> Michaela Wieszorek	0 33 75/27 35 16
---------------------------------------	------------------

## **Tiefbau** Peter Wachholz

	0 33 75/27 33 03
--	------------------

## **Straßenbau- und Unterhaltung/Brücken**

Innenstadt mit Diepensee u. Deutsch Wusterhausen	
Marco Wachsmuth	0 33 75/27 33 16

## **Senzig, Zeesen, Kablow**

Harald Wünsche	0 33 75/27 33 51
----------------	------------------

## **Zernsdorf, Wernsdorf, Niederlehme**

Kathleen Globig	0 33 75/27 32 75
-----------------	------------------

## **Straßenverwaltung, Brücken**

Elke Zmieskol	0 33 75/27 33 35
---------------	------------------

## **Öffentliches Grün und Friedhöfe**

Ltg. Thomas Neuendorf	0 33 75/27 33 24
-----------------------	------------------

Bäume, -fällungen Liane Labinski	0 33 75/27 33 47
----------------------------------	------------------

Komm. Grünflächen Silvio Gorski	0 33 75/27 33 14
---------------------------------	------------------

Komm. Wäldflächen Alexander Speck	0 33 75/27 35 14
-----------------------------------	------------------

## **Friedhofsverwaltung**

Martina Fuhrmann	0 33 75/27 32 11
------------------	------------------

Marion Nerreter	0 33 75/27 32 59
-----------------	------------------

## **Bauverwaltung**

Ltg. Kerstin Schumacher	0 33 75/27 33 20
-------------------------	------------------

## **Straßenausbau- und Erschließungsbeiträge**

Martina Grüneberg	0 33 75/27 33 72
-------------------	------------------

Simone Probst	0 33 75/27 32 07
---------------	------------------

Gabriele Thiele	0 33 75/27 32 79
-----------------	------------------

## **Privatfinanzierter Straßenbau, Fördermittel Tiefbau**

Gerhard Nusche	0 33 75/27 33 67
----------------	------------------

Kerstin Bär	0 33 75/27 32 19
-------------	------------------

## **Fachbereich V Stadtentwicklung**

### **und Gebäudemanagement**

<b>Leitung</b> René Klaus	0 33 75/27 32 16
---------------------------	------------------

## **Gebäudemanagement**

Ltg. Rainer Leitmeyer	0 33 75/27 32 13
-----------------------	------------------

Karin Thiel	0 33 75/27 32 17
-------------	------------------

## **Liegenschaften**

Ltg. Marco Babenz	0 33 75/27 33 59
-------------------	------------------

## **Hochbau** Ltg. Marco Babenz

	0 33 75/27 32 83
--	------------------

## **Stadtentwicklung und Planen**

Ltg. Kerstin Koffke	0 33 75/27 33 04
---------------------	------------------

## **Bauleit- und Flächennutzungsplanung**

Ramona Ruselack	0 33 75/27 33 22
-----------------	------------------

Evelin Michael	0 33 75/27 33 25
----------------	------------------

Wirtschaftsförderung Moritz Thiele	0 33 75/27 33 34
------------------------------------	------------------

Ortsteile: Diepensee, Kablow, Königs Wusterhausen, Niederlehme, Senzig, Wernsdorf, Zeesen, Zernsdorf

**Rathaus:** Schlossstraße 3, 15711 Königs Wusterhausen

Tel. 0 33 75/27 30 • Fax 0 33 75/27 31 33 • [www.koenigs-wusterhausen.de](http://www.koenigs-wusterhausen.de)

Mo. 9-12 Uhr, Di. 9-12 Uhr und 14-18 Uhr, Do. 13-17 Uhr, Fr. 7.30-12 Uhr

**Bürgerservice:** Mo. 8-13 Uhr, Di. 8-19 Uhr, Do. 8-18 Uhr, Fr. 7-12 Uhr

Tel. 0 33 75/27 33 73 • Fax 0 33 75/27 33 86 • E-Mail: [buergerservice@stadt-kw.de](mailto:buergerservice@stadt-kw.de)



Abfallsammeln unter Wasser und an Land

■ Sogar die Gewässer werden entmüllt. Maria Böhme taucht regelmäßig ab und befreit den Wassergrund von achtlos weggeworfenen Flaschen, Fahrrädern und sogar Mopedteilen. Sie ist die einzige Taucherin im Verein.

## Zeesenerin taucht ab!

**A**lle reden von Müll im Meer, doch was ist mit unseren Seen? Das möchte eine junge Studentin aus Königs Wusterhausen ganz genau wissen und taucht deshalb regelmäßig ab.

Wenn **Maria Böhme** in ihren hautengen schwarzen Neoprenanzug steigt, hat sie immer ein interessantes Erlebnis, leider nicht nur angenehm.

„Unsere Fische sind zwar nicht so farbenfroh wie im Roten Meer, aber dennoch durchaus interessant. Leider wird das Tauchvergnügen sehr getrübt, wenn man auf den Grund kommt. Manche Stellen sind mit alten Flaschen und Glascherben bedeckt. Das kann für Badende überaus gefährlich sein“, gibt sie Einblick.

### Pflanzen in Gefahr?

Die 27-Jährige ist auf diesem Gebiet bereits erfahren. Sie führt seit mittlerweile vier Jahren den Verein „Abfallstreife“. Auslöser war, dass die Natur-

freundin aus Zeesen an den heimischen Gewässern sowie in Wäldern auf unliebsame Hinterlassenschaften stieß: „Neben Haus- und Sperrmüll wird oft Grünschnitt abgelagert. Dieser beinhaltet meist ebenso Bestandteile wie Kunststofföpfe oder ähnliches, die teils Jahrhunderte in der Natur überdauern und eine Gefahr für alle Tiere darstellen. Durch den Grünschnitt gelangen gebietsfremde Pflanzen in unsere Umwelt, die die heimische Vegetation verdrängen können.“

Durch ihr Studienfach „Landnutzung und Wasserbewirtschaftung“ an der BTU Cottbus-Senftenberg hat sie einen geschärften Blick.

### In Wald und Wiese

„Wir wählten die Organisationsform als Verein, um leichter die nötige Anerkennung in den Rathäusern und bei den Bürgern zu gewinnen“, begründet sie den damaligen

Schritt. Mittlerweile kümmern sich 20 Mitglieder in monatlichen Müllsammelaktionen um Sauberkeit in Wald und Flur.

„Es ist uns wichtig, die Bewohner mit einzubeziehen. Häufig bekommen wir außerdem Verstärkung aus Nachbarorten und aus Berlin, so dass teilweise bis zu 50 Personen aktiv sind. Wir stellen Handschuhe, Greifzange, Warnweste und Müllbeutel bereit. Am Schluss setzt man sich noch gemütlich zusammen, für Kinder gibt es dann Kleinigkeiten als Belohnung. Oft kommen bis zu drei Kubikmeter Müll zusammen. Meist kümmern sich die Gemeinden um die weitere Entsorgung. Für andere Fälle haben wir einen Pkw-Anhänger vom SBAZV bekommen“, erklärt Maria Böhme.

### Attraktive Orte

Der Verein will seine Aktionen im ganzen Landkreis Dahme-Spreewald etablieren.

Die Beteiligung richtet sich oft nach der Attraktivität des Gebiets: „Besonders hoch im Kurs stehen der Pätzer Tonsee und der Krumme See. Wir sind teilweise im städtischen Gebiet unterwegs. Unsere Aktionen finden von KW und Bestensee bis in den Süden, beispielsweise bei Groß Köris oder am Neuendorfer See, statt. Neben den Seeufern gehört der Hofjagdweg ebenfalls zu den Gebieten.“

Manche geben sich unglaubliche Mühe, etwas los zu werden. „So haben wir eine überaus große Couch an einer schwer zugänglichen Stelle gefunden, die mit dem Auto nicht erreichbar ist. Dabei wäre die Entsorgung sonst kostenfrei. Im Wasser findet man ebenfalls manches, das man dort kaum vermuten würde. Dazu gehören Fahrräder und Mopedrahmen. Wir haben sogar eine Geldkassette entdeckt, die mittlerweile von Muscheln bewohnt war. Selbst ein Feuerlöscher lauerte am Seegrund. Man muss sich fragen, warum diese Sachen so entsorgt werden“, staunt Maria Böhme.

Wenn sie aus ihrer Tätigkeit bei der Abfallstreife auftaucht, ändert sich schnell die Perspektive: „Ich habe weder einen Putzimmel noch einen Aufräumzwang. Ich würde sagen, ich bin mittelmäßig ordentlich“, schätzt sie sich ein. Schließlich geht es ihr um die Natur und weniger um ihren Haushalt. Die Seen und Wälder sollte jeder so verlassen, wie er sie vorfand.

**Infos:**

**Tel. 01 52/31 83 32 72**

**[www.abfallstreife.de](http://www.abfallstreife.de)**



■ Maria Böhme ist mit ihrem Verein „Abfallstreife“ in der Natur unterwegs, um diese von Unrat zu befreien.

<b>Bürgermeister</b>			
Swen Ennullat	Schlossstraße 3	15711 Königs Wusterhausen	033 75/27 33 27
<b>SPD-Fraktion</b>			
Ludwig Scheetz, Vors.	Jahnstraße 11	15711 Königs Wusterhausen	01 52/34 13 05 16
Ina Engel	Karl Marx Straße 94, OT Niederl.	15713 Königs Wusterhausen	033 75/50 34 91
Christian Franzke	Rotberger Straße 45, OT Diepens.	15711 Königs Wusterhausen	(Angaben verweigert)
Heinz-Georg Hanke	Berliner Straße 15	15711 Königs Wusterhausen	01 51/27 09 15 13
Katharina Knaack	Friedrich Ebert Str. 28, OT Niederl.	15713 Königs Wusterhausen	01 76/62 23 58 02
Tobias Schröter	Käthe Kollwitz Straße 13 a	15711 Königs Wusterhausen	01 51/7 65 10 10 77
Elke Voigt	Beethovenring 33	15711 Königs Wusterhausen	01 60/2 03 66 40
<b>CDU-Fraktion</b>			
Christian Möbus, Vors.	Am Nottefließ 19	15711 Königs Wusterhausen	01 78/7 28 86 61
Peter Dreher	Bachstraße 2	15711 Königs Wusterhausen	01 79/2 90 19 54
Dr. Stefan Jablonski	Kurze Straße 7, OT Zeesen	15711 Königs Wusterhausen	033 75/52 71 87
Laura Lazarus	Am Nottefließ 19	15711 Königs Wusterhausen	01 57/85 08 30 68
Martin Meinert	Am Krüpelsee 20, OT Kablow	15712 Königs Wusterhausen	01 72/6 01 16 26
<b>AfD-Fraktion</b>			
Jan Schenk, Vors.	Schütte Lanz Straße 3 D	15711 Königs Wusterhausen	01 62/3 69 28 38
Anja Czyzewsky	Potsdamer Straße 3	15711 Königs Wusterhausen	01 57/51 62 61 41
Kristian Görsch	Goethestraße 65	15711 Königs Wusterhausen	(Angaben verweigert)
Ute Zube	Karl Marx Straße 79, OT Zernsd.	15712 Königs Wusterhausen	01 76/75 97 85 70
<b>FWKW-Fraktion</b>			
Thomas Stiller, Vors.	Skabyer Straße 25, OT Wernsd.	15713 Königs Wusterhausen	01 70/4 93 66 71
Katharina Ennullat	Wernsdorfer Str. 97 a, OT Niederl.	15713 Königs Wusterhausen	(Angaben verweigert)
Steffen Clasen	Eichenallee 8	15711 Königs Wusterhausen	033 75/29 39 09
Raimund Tomczak	Seeblickstraße 17, OT Zernsdorf	15712 Königs Wusterhausen	01 71/3 74 53 44
<b>DIE LINKE-Fraktion</b>			
Michael Wippold, Vors.	Jovestraße 19, OT Wernsdorf	15713 Königs Wusterhausen	01 62/9 00 42 98
Frank Häusler	Erich Weinert Str. 10, OT Niederl.	15713 Königs Wusterhausen	01 78/5 54 62 86
Stefan Ludwig	Herrmann Voigt Straße 8	15711 Königs Wusterhausen	033 75/29 59 95
Anne Müller	Potsdamer Straße 70	15711 Königs Wusterhausen	033 75/29 32 48
<b>BÜNDNIS 90/DIE GRÜNEN-Fraktion</b>			
Ines Kühnel, Vors.	(Angaben verweigert)	15711 Königs Wusterhausen	01 70/3 01 41 18
Sebastian Koeppen	Saarstraße 19	15713 Königs Wusterhausen	01 51/40 00 41 11
Teresa Nordhaus	Carl Kindler Straße 5	15711 Königs Wusterhausen	033 75/29 67 77
<b>WIR FÜR KW/BVO-FRAKTION</b>			
Christian Dorst	Chausseestraße 67	15712 Königs Wusterhausen	033 75/97 99 39
Rainer Fricke	(Angaben verweigert)	(Angaben verweigert)	(Angaben verweigert)
Stefan Puchert	Seestraße 32	15711 Königs Wusterhausen	033 75 90 06 22
Michael Reimann	Bürgerswalder Str. 26, OT Zeesen	15711 Königs Wusterhausen	01 73/6 09 33 34
<b>UBL/UFL-Fraktion</b>			
Birgit Uhlworm, Vors.	Potsdamer Ring 10	15711 Königs Wusterhausen	033 75/29 06 72
Priska Wollein	Fr. Engels Str. 140, OT Zernsdorf	15712 Königs Wusterhausen	01 72/9 79 99 22
<b>Fraktionslos</b>			
Dirk Marx	Friedrich Engels Straße 6	15711 Königs Wusterhausen	01 62/8 70 33 55
Stefan Lummitzsch	An der Lanke 50, OT Zernsdorf	15712 Königs Wusterhausen	01 74/7 79 26 85
Jens Schulz	Waldallee 6, OT Zernsdorf	15712 Königs Wusterhausen	01 72/6 01 27 68

## Gesundes Wohnen in Massivholz

**Dahme Spree Haus GmbH**

Massivholz Garten – Ferien – Wohnhäuser

**Musterhaus und Verkaufsbüro:**

Karl Liebknecht Straße 77 (Kreisverkehr)

15711 Königs Wusterhausen OT Zeesen

Tel. 033 75/2 46 62 73, Tel. 01 71/3 00 89 54

E-Mail: dahmespreehausgmbh@gmail.com



## Rücksicht nehmen!

**E**igentlich ist es logisch, dass in die Toilette nur das darf, wofür sie eigentlich erfunden wurde. Genau darauf sind die Abwassersysteme eingestellt.

Die Mitarbeiter der DNWAB sind tagtäglich für sauberes Trinkwasser im Einsatz.

Die umweltgerechte Ableitung und Aufbereitung des Schmutzwassers spielt ebenso eine wichtige Rolle.

„Unsere 283 Mitarbeiter gewährleisten die kaufmännische und technische Betriebsführung für unsere Gesellschafter. Das sind fünf Trink- und Abwasserzweckverbände, zu denen der MAWV gehört, der vor 25 Jahren einer der Gründer der Gesellschaft war“, hebt Geschäftsführer **Dr. Gunar Gutzeit** hervor.

### Ungeliebte Zöpfe

Es ist alles andere als eine Lappalie, wenn Feuchttücher, Windeln, Unterwäsche, Putzlappen, Gummihandschuhe, Papierreste, Kondome, Speisereste und vieles mehr durchs Klo entsorgt werden. Manchmal verstopfen so schon die Leitungen im Haus. Ansonsten kommt es zu Ablagerungen im Kanalnetz oder die Abwasserpumpen werden schachtmatt gesetzt. Die reißfesten Materialien verwinden sich durch die Drehbewegung des Pumpenlaufrades zu einem immer länger werdenden Zopf, der schließlich das ganze Abwasserpumpwerk lahm legen kann.

### Unnötige Havarien

Bei den regelmäßigen Pumpenwartungen müssen solch feste Verstopfungen immer öfter mühsam per Hand entfernt werden.

Die DNWAB-Fachleute verzeichnen etwa 100 Zwischenfälle im Monat. Die Beseitigung von Vermüllungen geht kräftig ins Geld und muss letztlich von allen Nutzern mitbezahlt werden.

### Mülleimer oder Sondermüll?

Die genannten Hygieneartikel gehören schlichtweg in den Mülleimer.

Alte Medikamente, Holz- und Pflanzenschutz, Lacke,

Insbesondere Feuchttücher und Hygieneartikel führen zu Verstopfungen in den Abwasserpumpwerken.

Säuren oder Desinfektionsmittel sind Sondermüll und müssen vom Wasserkreislauf fern gehalten werden.

Schließlich wollen wir alle saubere Flüsse und Seen sowie hochwertiges Trinkwasser!

### DNWAB

Dahme-Nuthe Wasser-, Abwasserbetriebsgesellschaft mbH  
Köpenicker Straße 25  
15711 Königs Wusterhausen  
Tel. 0 33 75/2 56 80  
E-Mail: info@dnwab.de  
Bereitschaftsdienst  
Tel. 08 00/8 80 70 88  
www.dnwab.de





Rockstar Eric Fish aus Zernsdorf

## Leuchtende Schnapsidee

**E**in Rockstar schaltet in KW das Licht an: Trotz viel Stress mit weltweiten Auftritten mit gleich mehreren Bands nimmt sich der momentan bekannteste Frontmann aus der Stadt des Soldatenkönigs die Zeit, seine Heimat in besonderes Licht zu tauchen.

„Die Mühleninsel mit ihrer vielfältigen Vegetation ist es wert, mehr ins Rampenlicht zu kommen“, begründet Eric Fish, warum er das „Licht und

Klang Festival“ jetzt zu einer alljährlichen sommerlichen Tradition machen möchte.

Das Lob für das von Nottetkanal und Mühlenfließ umarmte Areal ist umso bedeutungsvoller weil Eric Fish als Sänger, Gitarrist und Frontmann der Band „Subway to Sally“ viel in der Welt herumgekommen ist: „Wir sind in ganz Europa auf-



■ Mit „Subway to Sally“ ist der Zernsdorfer weltweit und oft auf großen Festivals unterwegs. Trotz aller Routine, vor dem Auftritt hat Eric Fish immer noch Lampenfieber.



getreten, waren in den USA, in Mexiko, Russland und China. Letzteres hat mich am meisten beeindruckt. Hier trifft eine Kultur, die weit älter als unsere ist, auf eine sonderbare Mischung aus Turbo-Kapitalismus und Feudalismus.“

### Vom Inselleuchten zum Festival

Daheim im Eigenheim im idyllischen Zernsdorf kam dem Rocker, der sich nicht vorstellen kann, in einer Stadt zu wohnen, „als Schnapsidee“ der Einfall mit der Mühleninsel. „2010 veranstalteten wir das ‚Inselleuchten‘. Es war ein voller Erfolg. Aus diversen Gründen kam es zu keiner Fortführung. Damals ging es darum, ein musikalisches Gesamtkonzept aus Klassik und elektronischer Musik mit einer Lichtchoreografie zu verbinden“, erklärt der Rockstar den Hintergrund.

„Nachdem **Swen Ennullat** im Oktober 2017 neuer Bürgermeister geworden war, kam er auf uns mit der Anregung zu, weiterzumachen. **Björn-Constantin Klenke** und ich haben 2018 unter neuem Namen ‚Licht und Klang Festival‘ die Veranstaltung mit zusätzlichen Bühnen für Bandauftritte erweitert und dieses Konzept mit viel Erfolg 2019 weitergeführt. Damit könnte in der Stadt eine neue Festivaltradition etabliert werden.“

### Liebe im Bergwerk

Übrigens war es die große Liebe, die ihn in Jugendjahren nach Zernsdorf brachte. Er stammt aus Treuenbrietzen. „Ich habe damals Geologie im sächsischen Johanngeorgenstadt gelernt und mich dort verliebt.“ Mittlerweile sind ►



■ Eric Fish ist Weltklasse-Musiker. Zuhause in Zernsdorf erinnert er sich gerne an die Anfänge mit Dudelsack.

**Anett Hecht** und der Sänger, der als **Erik-Uwe Hecht** geboren wurde, seit 27 Jahren verheiratet. Sohn **Max Hecht**, 28, hat vor allem die naturwissenschaftliche Ader seines Vaters geerbt: „Er hat Chemie studiert und ist gerade in London, um seinen Doktor zu machen. Ich habe ihn in der Kindheit und Jugend wohl zu sehr mit Instrumentenlernen und Musik traktiert, so dass er eine Abneigung entwickelt hat“, sinniert Eric Fish.

### Frei sein!

Obwohl ihn Geologie immer noch fasziniert und er seltene Steine sammelt, hielt es ihn nicht in diesem Beruf.

Das Paar zog nach Wildau, wo Erik-Uwe Hecht an der damaligen Ingenieurschule vom SMB Heinrich Rau Maschinenbau studierte. Die Einblicke ins Leben der Werktätigen hatten eine tiefe Wirkung: „Ich wusste, als ich 1990 fertig wurde, dass ich auf keinen Fall als Angestellter enden wollte, wo man nach der Pfeife anderer tanzen muss.“

### Durch die NVA zur Musik

Dies hat ihn nämlich schon zuvor bei der NVA genervt, wo

er 1983 bis 1986 seinen Wehrdienst ableistete. Dabei kann er dieser Zeit rückblickend sogar Gutes abgewinnen. „Dort erfolgte die Initialzündung, die aus mir einen Musiker machte!“ Dafür sorgte eine „Singegruppe“, die sich nach dem Dienst traf: „Das war eine Insel im Meer des täglichen Wahnsinns“, bringt er seine damaligen Gefühle auf den Punkt.

„Ich war ein Jahr lang bei den Treffen, ohne einen Ton zu singen. Als der Hauptprotagonist vor der Entlassung stand, drückte er mir seine Gitarre als Geschenk in die Hand und forderte mich auf, weiter zu machen. Ich muss wohl Talent gehabt haben, denn nach sechs Wochen Crashkurs war ich soweit.“

Die Band trat bei Bataillontreffen, bei einer Partnerschaftsschule und anderen Anlässen auf. Ihre Spezialität war Irische und Schottische Folkmusik.

### Band mit Opernsänger

Diese Leidenschaft ließ ihn nicht mehr los. Nach erfolgreicher Teilnahme am DDR-Endausscheid der Nachwuchsliedermacher 1988 gründete er

gleich nach dem Ende des Studiums seine Band „Catriona“, benannt nach dem gleichnamigen Roman des schottischen Schriftstellers **Robert Louis Stevenson**, der 1892 veröffentlicht wurde. Mit dabei war **Marek Kalbus**, der aus Königs Wusterhausen stammt und später Opernsänger wurde. „Zu dieser Art von Folkmusik gehört unbedingt ein Dudelsack“, war sich Eric Fish sicher. Mit großer Beharrlichkeit gelang es ihm schließlich, dafür Konstruktionspläne ausfindig zu machen und einen Tischler in Thüringen aufzutreiben, der das seltene Instrument gebaut hat.

### Ein Jahr Straßenmusiker

„Mit den Wirren der Wende war eine derartige Band nicht mehr gefragt“, resümiert der Zernsdorfer. Er packte ohne lange zu überlegen sein ungewöhnliches Instrument in den Trabi und tingelte durch „das neue Land“. Dort schlug er sich ein Jahr als Straßenmusiker mit seinem aufsehenerregenden Dudelsack durch.

„Die Fußgängerzonen in Ost und West unterschieden sich nicht großartig, nur dass man im Westen mehr Münzen in die Mütze gelegt bekam.“

### Subway to Sally

1992 wurde er von „Subway to Sally“ entdeckt. Die junge Band setzte sich aus Musikern aus Potsdam zusammen. „Irish Folk mit E-Gitarre und Schlagzeug war einzigartig und machte die Band bekannt. Nach einem Jahr wurde ich dort Frontmann und Sänger. Das heißt, man hat die Aufgabe, das Gesicht der Band zu sein und die Inhalte nach



■ Im eigenen Tonstudio in der früheren Datsche der Schwiegereltern werden die Aufnahmen von „Eric Fish & Friends“ produziert.





■ In Zernsdorf entstehen im kleinen Atelier großformatige Bilder, die Themen der Songs aufgreifen.

außen zu vermitteln. Wir gingen bald dazu über, eigene Songs mit deutschen Texten zu machen. Es war uns von Anfang an wichtig, uns mit jeder Platte weiterzuentwickeln. Im März 2019 ist dann unser 14. Studioalbum erschienen, das einfach ‚Hey‘ heißt. Wir wollen uns mit jeder Platte neu erfinden. Bereits 2003 haben wir mit ‚Engelskrieger‘ brisante Themen wie Kindesmissbrauch, Depressionen und Suizidgefährdung von Jugendlichen sowie andere gesellschaftskritische Themen aufgegriffen. Das erforderte viel Mut, aber war richtig“, erklärt Eric Fish. Neben „Subway to Sally“ ist er außerdem durch seine eigene Band „Eric Fish & Friends“ bekannt. Als wäre das nicht genug, hat er noch ein neues Hobby: Er hat sich zuhause ein kleines Atelier eingerichtet, wo er „naive Liedermalerei“ schafft.

#### Fish angelt Hechte

Eric Fish macht seinem Namen übrigens alle Ehre, als begeisterter „Aktiv-Angler“. Im Frühjahr 2019 gelang ihm sein persönlicher Rekord in Norwegen: „Ich hatte einen



Heilbutt von 30 Kilogramm gefangen. Mein Tagebuch über die zehntägige Reise in den rauen Norden wird im März 2020 im Fachmagazin ‚Fisch und Fang‘ veröffentlicht“, strahlt er. In heimischen Gewässern ist er eher selten zu erleben. Denn entsprechend seines Nachnamens als Erik-Uwe Hecht hat er es auf Hechte abgesehen. Ein Tipp für Fans: Wer ihn angeln sehen möchte, erlebt dies am ehesten auf der Havel bei Havelberg. Doch um sich zu regenerieren bevorzugt er das idyllische Zernsdorf.

Infos: Tel. 0 33 75/29 10 92  
<https://ericfish.de>



■ Die Liebe zur aus Zernsdorf stammenden Ehefrau Anett brachte den Rocker in seine neue Heimat.

Das Super-Jahr der Mega-Jubiläen!

## Abtauchen ins Mittelalter!

**M**it Terminen ist es so eine Sache: Was vor 700 Jahren „gepasst“ hat, kann etwas später Probleme bereiten. So ist es mit dem runden Geburtstag der Stadt Königs Wusterhausen. Er wird 14 Tage vor dem eigentlichen Stichtag groß begangen!

Damals, vor 700 Jahren, dachte man sich wohl, doppelt hält besser. Jedenfalls stieß Stadtforscher **Dr. Felix Engel** darauf, dass es hier gleich zwei unterschiedliche Dokumente gibt, die die Existenz des Ortes im Mittelalter belegen. Beide sind vom 19. September 1320!

### Doppelt geschrieben

So gibt es ein Schriftstück in dem **Jutta von Kranichfeld** als Äbtissin des Quedlinburger Damenstifts den Herzögen **Rudolf von Sachsen** und **Wenzel von Sachsen** das Teltow inklusive „hus to wusterhusen“ als Lehen gibt. Offenbar war die Äbtissin damals gerade in Geberlaune und vermachte den Sachsen zudem die Zauche und die Stadt Nauen, wobei das heutige KW nochmals erwähnt wird. Dr. Felix Engel sind hier Zweifel gekommen, ob das ganze nicht ein großer Schmutz



war. Die Sachsen waren ja in das Gebiet eingedrungen, nachdem mit **Waldemar** 1319 die Linie der Askanier ausgestorben war. Dem Historiker stößt auf, dass die Dokumente in Niederdeutsch gehalten



■ Fürs Stadtjubiläum soll KW vor 300 Jahren im Miniformat entstehen. Heinz Flieger (vorne) wird hier von Jörg Hieke als „Fachmann fürs Elektrische“ unterstützt.



■ Margitta Berger lädt Kinder ein, die Welt von gestern auf den Spuren von Eichhörnchen „Trixi“ zu erkunden.



■ Die heutige Generation kennt diesen „Apparat“ nicht mehr. Die Überraschung: Aus diesem Telefon spricht ja einer!

wurden. Dabei war Latein Amtssprache, insbesondere im Kloster. Schließlich gab es die Bibel ja noch nicht auf Deutsch.

Also vermutet Dr. Engel, dass die Papiere aus der Kanzlei von Rudolf von Sachsen selbst stammen damit er seiner Besetzung von Ländereien einen rechtlich einwandfreien Anstrich geben konnte!

### Doppelt gefeiert

Dies alles ist noch gar nicht so lange bekannt. Deshalb wurde 1975 schon mal gefeiert, nämlich das 600-Jahres-Jubiläum. Dies weiß **Margitta Berger**. Die gelernte Kartografin war im Stadtmuseum Berlin für den Bereich Ur- und Frühgeschichte tätig.

Sie steht seit 2012 an der Spitze des Heimatvereins und ist damit Leiterin des Dahme-landmuseums.

### Unterwegs mit Trixi

Diesem hat sie seitdem ein sehr attraktives Gesicht als „Mitmachmuseum für Kinder“ gegeben. Diese können auf den Spuren des Eichhörnchens „Trixi“ die Welt von gestern mit Händen und



Füßen erleben. So kann die alte Schreibmaschine benutzt werden, das Telefon mit „richtigem“ Hörer kann in die Hand genommen werden. Und, Überraschung, es fängt zu sprechen an! Weitere Attraktionen sind die Küche zum Mitmachen oder mal selbst der Wäsche an die Wäsche gehen, wie vor über hundert Jahren. Natürlich stehen die Kleinen groß im Blickfeld, wenn am 5. September 2020 das Mittelalter Einzug in den Museumshof hält. Ob es damals, als der Ort den Besitzer wechselte, so bunt und farbig zugeht? ►

■ Kinder finden hier im Museum viele „Mit-Mach“-Ideen.



■ Im Fontanejahr konnte man dem Dichter ganz persönlich über die Schulter sehen.

## Stadt zum Anfassen?

Der runde Geburtstag des Orts, den sich später der Soldatenkönig als Sitz ausgewählt hat, wird mit einem großen Festzug und vielen weiteren Veranstaltungen begangen.

Das Dahmelandmuseum gibt hier schon ab Januar in einer Sonderausstellung wichtige Einblicke. Besuchermagnet wird dabei sicher die Miniaturstadt sein, die **Heinz Flieger** gerade emsig im Verbund mit **Jörg Hieke** aus der Taufe hebt.

„Sie gibt einen plastischen Eindruck, wie KW vor 300 Jahren aussah“, erläutert Margitta Berger.

## Wie feiern Geschichte macht

Das „große Stadtjubiläum“ hat gute Chancen, selbst in die Geschichte einzugehen, denn im Jahr des 700. Jahrestags der Ersterwähnung kann KW so viele denkwürdige runde Jubiläen feiern wie noch nie. Dazu gehört, dass der Ortsteil Kablow auf 575 Jahre zurückblickt und dies im Rahmen des Dorffestes im August 2020 gebührend begehen wird. Ein weiterer Anlass ist, dass man seit 20

Jahren wieder das schick hergerichtete Wahrzeichen, das Schloss, besichtigen kann.

Vor ebenfalls runden 100 Jahren machte die Stadt mit ihrem Funkerberg von sich reden.

„Am 22. Dezember 1920 um 14 Uhr wurde das legendäre Weihnachtskonzert übertragen“, weiß **Rainer Suckow**, der sich mit seinem Verein um den Erhalt dieses technischen Erbes kümmert.

Mit dem Ereignis begann in Deutschland das Rundfunkzeitalter.

## 100 Jahre Fußball

Der Fußball hat ebenfalls einen runden Jahrestag. Die Kicker von Deutsch Wusterhausen können ihre Tradition bis 1920 zurückverfolgen, als ihr Arbeitersportverein „Frisch frei“ an den Start ging.

Dabei sind sie sich ganz sicher, dass der Termin stimmt. Das kann man vom Stadtgeburtstag nicht unbedingt sagen, denn wer weiß, was für bisher noch unentdeckte Dokumente in irgendeinem Archiv schlummern? Ähnliches passierte ja 2019 mit **Theodor Fontane**.

## Aufregung um Fontane

Hier konnte der Fontanekreis Zeuthen um **Dr. Joachim Kleine** und **Volker Panecke** im Verbund mit dem Dahmelandmuseum in eine vielbeachtete Ausstellung einladen. Dort kamen bisher unbekannte Notizen des Brandenburg-Schriftstellers ans Tageslicht, auf die **Dr. Gabriele Radecke** bei ihren Forschungen an der Universität Göttingen gestoßen war. „Die Ausstellung ist noch bis Mitte Januar 2020 zu sehen“, lädt Margitta Berger alle ein, die noch nicht hier waren.

## Schnell reagieren!

Tiefere Informationen zu Theodor Fontane finden sich im attraktiven Heimatkalendar der 2019, während die momentan erhältliche Ausgabe dann 2020 sich mit dem Stadtjubiläum in vielen Facetten beschäftigt und damit eine gute Aussicht hat, großen Wert als „historisches Werk“ zu bekommen. Also gilt, schnell reagieren, denn die Auflage für das nur fünf Euro teure Heft ist begrenzt!

Infos: Tel. 0 33 75/29 30 34  
[www.heimatverein-kw.de](http://www.heimatverein-kw.de)

**VERMESSUNGSBÜRO**  
**Andreas Schmidt**  
Öffentlich bestellter Vermessungsingenieur  
**03375 - 211 49 100**  
**www.as-vermessung.de**

## Schnelle Entrümpelung

**I**rgendwann ist der Tag, wo Keller, Dachboden und Schuppen so voll sind, dass Abhilfe her muss. Dies ist dann ein Fall für „Flatrate Entrümpelung“.

Das Team um **Sascha Klingner** kommt schnell und sorgt mit Routine für rasche Abhilfe. Sie kümmern sich außerdem um Wohnungsaufösungen. Immer werden noch brauchbare Gegenstände verwertet, sodass dies den

Rechnungsbetrag mindert. Zu ihrem Service gehört, dass sie die Räume besenrein hinterlassen. Wenn nötig, werden Renovierungsaufgaben durchgeführt, so dass danach eine problemlose Übergabe entsprechend der gesetzlichen und im Mietvertrag festgelegten Vorschriften erfolgen kann.

Man hat jeweils die Wahl zwischen einem individuellen Angebot oder man entscheidet sich für ein günstiges „Paket“. So werden für 250 Euro eine Wohnung beräumt, für den doppelten Betrag ein komplettes Haus oder für nur 1 000 Euro ein Grundstück von allen unliebsamen Hinterlassenschaften, außer Sondermüll, befreit. „Die Preise gelten unabhängig von der Größe sofern mindestens 80 Prozent des Inventars von uns verwertet werden kann“, erklärt Sascha Klingner.



■ Das Team um Sascha Klingner führt komplette Wohnungs- und Grundstücksbereinigungen durch oder hilft, wenn Dachboden oder Keller überquellen.

**Flatrate Entrümpelung Sascha Klingner**  
Friedrich Ebert Straße 14

15713 Königs Wusterhausen OT Niederlehme  
Tel. 01 57/34 81 68 74

E-Mail: [info@feklingner.de](mailto:info@feklingner.de) • [www.feklingner.de](http://www.feklingner.de)

## Holz für jeden Zweck



Holz ist als Baustoff unverzichtbar.

Im Innenbereich sorgt es für ein angenehmes Wohnklima.

Ein Fachmann wie **Romano Nahrstedt** ist hier sehr hilfreich. Er beherrscht Holzbau in allen Varianten. Er ist gelernter Tischler und Zimmerer in einem. Er übernimmt deshalb sämtliche Zimmerer- und Dachdeckerarbeiten einschließlich Dachklempnerei.

Zudem montiert er individuelle Carports und Vordächer, sorgt für ansprechende Holzterrassen und erledigt Tischlerarbeiten im Innenausbau. Individuelle Massivholzmöbel wie Stühle, Tische, Bänke, Sideboards oder Schränke runden das Spektrum ab. Der Meisterbetrieb steht für hohe Qualität und fundierte Beratung.

Zimmerei & Holzdesign • Romano Nahrstedt  
Heidegrund 2

15713 Königs Wusterhausen OT Niederlehme  
Tel. 0 15 15/1 18 86 47

E-Mail: [zimmereiholzdesign@web.de](mailto:zimmereiholzdesign@web.de)

## Fenster, Türen, Wintergärten

**Jürgen Glien** sorgt mit seinem Team für maßgeschneiderte Lösungen, wenn es um Fenster, Haus- und Innentüren, Wintergärten, Rollläden, Markisen und Innenverschattung geht. Er bietet umfassende Beratung und nimmt im jeweiligen Gebäude selbst das exakte Aufmaß. Damit stellt er sicher, dass die Einzelanfertigungen genau den Anforderungen entsprechen. Selbstverständlich kümmert er sich gern um die Montage.

Er ist mit seiner Firma seit über 25 Jahren im Einsatz und kann daher auf eine lange Erfahrung bauen.



**Glien Bauelemente GmbH**  
Dorfstraße 15

15713 Königs Wusterhausen OT Wernsdorf  
Tel. 0 33 62/82 07 56 • Tel. 01 75/2 21 31 61

E-Mail: [info@glienbauelemente.de](mailto:info@glienbauelemente.de)  
[www.glienbauelemente.de](http://www.glienbauelemente.de)

## Abbrucharbeiten

### ■ PS ABBRUCH GmbH

Pappelallee 14  
15712 Königs Wusterhausen  
Tel. 0 33 75/5 85 70 60  
www.ps-abbruch.de, **S. 25**

## Antiquitäten, Möbel

### ■ Antikcenter

#### Königs-Wusterhausen

Schlossstraße 1  
15711 Königs Wusterhausen  
Tel. 0 33 75/29 68 81  
www.antikcenter-koenigs-  
wusterhausen.de, **S. 22**

## Eigenheime

### ■ Dahme Spree Haus GmbH

Karl Liebknecht Straße 77  
15711 Königs Wusterhausen  
OT Zeesen  
Tel. 0 33 75/2 46 62 73  
Tel. 0 1 71/3 00 89 54  
E-Mail:  
dahmespreehausgmbh@gmail.com  
www.dahmespreehausgmbh.de  
**S. 12**

## Entrümpelung

### ■ Flatrate Entrümpelung

Friedrich Ebert Straße 14  
15713 Königs Wusterhausen  
OT Niederlehme  
Tel. 0 1 57/34 81 68 74  
E-Mail: info@feklingner.de  
www.feklingner.de, **S. 21**

## Fenster, Türen, Rollläden

### ■ Glien Bauelemente GmbH

Dorfstraße 15  
15713 Königs Wusterhausen  
OT Wernsdorf  
Tel. 0 33 62/82 07 56  
Tel. 0 1 75/2 21 31 61  
E-Mail: info@glienbauelemente.de  
www.glienbauelemente.de, **S. 21**

## Hauservice, Reinigung

### ■ Schmidt's Reinigungs Service

Teupitzer Straße 78  
15755 Scherwin  
Tel. 03 37 66/89 01 94, **S. 24**

## Hausverwaltung

### ■ zeuCon | liegenschaften

Haus- & Grundstücksverwaltung  
Schillerstraße 35, 15738 Zeuthen  
Umlandstraße 86, 10717 Berlin  
Tel. 03 37 62/8 14 04  
E-Mail: info@zeuCon.de  
www.zeuCon.de, **S. 25**

## Ingenieurbüro

### ■ BEV-Ingenieure GmbH

Am Amtsgarten 10  
15711 Königs Wusterhausen  
Tel. 033 75/46 98 60  
www.bev-ing.de, **S. 23**

## Immobilien

### ■ Dahme Spree Immobilien

Berliner Straße 26  
15711 Königs Wusterhausen  
Tel. 0 33 75/5 29 91 55  
E-Mail:  
info@dahme-spree-immobilien.de  
www.Dahme-Spree-Immobilien.de  
**S. 50**

### ■ Kensington

#### Showroom Wildau

Karl Marx Straße 115  
15745 Wildau  
Tel. 0 33 75/52 50 45, **S. 2**  
www.kensington-international.com

### ■ Waldmann Immobilien

Roedernstraße 9  
12623 Berlin  
Tel. 01 51/50 40 00 70  
www.wama.immo, **S. 55**

## Reinigung, Strahltechnik

### ■ Die Strahlprofis

Triftweg 1  
15370 Fredersdorf-Vogelsdorf  
Tel. 0 33 62/88 67 70  
www.diestrahlprofis.de, **S. 28**

## Sonnen- und Insektenschutz

### ■ HomeFlair

Seestraße 35 b  
15713 Königs Wusterhausen  
OT Niederlehme  
Tel. 03 37 62/81 89 82  
www.homeflair.de, **S. 25**

## Vermessung

### ■ Vermessungsbüro

Andreas Schmidt  
Maxim Gorki Straße 24  
15711 Königs Wusterhausen  
Tel. 0 33 75/21 14 91 00  
www.as-vermessung.de, **S. 20**

## Wasser, Abwasser

### ■ DNWAB

Köpenicker Straße 25  
15711 Königs Wusterhausen  
Tel. 0 33 75/2 56 80  
E-Mail: info@dnwab.de  
www.dnwab.de, **S. 13**

### ■ Fäkalienabfuhr Lehmann

Kablower Straße 19  
15754 Heidesee OT Dannenreich  
Büro: Tel. 03 37 67/30 20 25, **S. 24**

## Wintergarten, Überdachung

### ■ db home Daniel Bialluch

Straße der Jugend 66  
16356 Ahrensfelde OT Eiche  
Tel. 01 70/8 90 74 07  
www.dbhome.de, **S. 24**

## Wohnungen, Vermietung

### ■ WoBauGe KW

Fontaneplatz 1  
15711 Königs Wusterhausen  
Tel. 0 33 75/25 90 42, **S. 8**

## Zimmerei, Tischlerei

### ■ Zimmerei & Holzdesign

Heidegrund 2  
15713 Königs Wusterhausen  
OT Niederlehme  
Tel. 0 15 15/1 18 86 47  
E-Mail: zimmereiholzdesign@web.de  
**S. 21**

## Möbel und Antiquitäten

Einrichtungsgegenstände und Accessoires aus früheren Epochen sorgen für ein besonderes Ambiente. **Andre Hübner** präsentiert in seinem Antikcenter in der Nähe vom Schloss Mobiliar bis 1920, Uhren, Porzellan, Gemälde, Bücher, Lampen, Spielzeug und vieles mehr. Er ist in der Region, deutschland- und europaweit unterwegs, um interessante Stücke und manchmal gesamte Einrichtungen anzukaufen. Er liefert die Möbel in der Region an und kümmert sich gegebenenfalls ums Aufstellen. Ein zusätzlicher Ausstellungsraum gibt erweiterte Möglichkeiten. Andre Hübner ist übrigens zudem als Fachmann für Möbel-Restaurierung bekannt.

Antikcenter Königs-Wusterhausen

Schlossstraße 1 • 15711 Königs Wusterhausen • Tel. 0 33 75/29 68 81  
www.antikcenter-koenigs-wusterhausen.de • Di.-Fr. 10-18 Uhr • Sa. 10-13 Uhr





**TIEFGANG** GmbH

Ingenieurskanzlei für Energienutzung, -gewinnung und -rückgewinnung in der Wasserwirtschaft und Kommunen

**B | E | V**  
INGENIEURE

**20**  
JAHRE

BAUWESEN • ENERGIE • VERKEHR



## INNOVATIVE INGENIEURLEISTUNGEN

BEV hat Anteile an 2 Anlagen. Mit ca. 16.000 kWh /a sichern wir unseren Eigenverbrauch.



AM AMTSGARTEN 10 • 15711 KÖNIGS WUSTERHAUSEN

BEV-INGENIEURE GMBH TELEFON 03375-46986-0 • [WWW.BEV-ING.DE](http://WWW.BEV-ING.DE)  
TIEFGANG GMBH TELEFON 03375-46986-33 • [WWW.TIEFGANG-BB.DE](http://WWW.TIEFGANG-BB.DE)

## Zuverlässige Entleerung

**G**rundstücks-, Kleingarten- oder Parzellenbesitzer ohne einen Anschluss an die Kanalisation müssen in bestimmten Zeitabständen ihre Abwassergruben entleeren lassen.

Die Fäkalienabfuhr Lehmann ist seit 1990 zuverlässig für Kleinkläranlagen und abflusslose Sammelgruben im

Einsatz. Seit Anfang 2012 führt **Katja Lehmann** das von den Eltern gegründete Familienunternehmen weiter.

Es stehen Fahrzeuge von vier bis 26 Kubikmeter Fassungsvermögen zur Verfügung. Damit kann die Abfuhr in Kleingartenanlagen ebenso übernommen werden wie Großaufträge oder Sammel-

turen. Viele Entleerungen werden turnusmäßig ausgeführt. Die Fäkalabwässer dürfen nur beauftragte Entsorgungsbetriebe wie der von Katja Lehmann abführen.

Sie ist Vertragspartner des MAWV und von diesem für die Entsorgung zugelassen. Selbstverständlich kommt das Team zuverlässig bei Havarien und Notfällen umgehend vorbei und hilft mit viel Erfahrung.

Zudem nimmt die Firma Dichtigkeitsprüfungen für Gruben vor.



■ Seit 1990 ist die Fäkalienabfuhr Lehmann zuverlässiger Partner bei der Entleerung von Kleinkläranlagen und Sammelgruben.

**Fäkalienabfuhr Lehmann**  
Inh. Katja Lehmann  
Kablower Straße 19  
15754 Heidesee  
OT Dannenreich  
Büro: Tel. 03 37 67/30 20 25

## Reinigung von Profis



Bei hoher beruflicher Beanspruchung oder im Alter kann die Pflege von Garten und Wohnung schnell zur Belastung werden.

In der Region kann man

dafür auf **Ulf Schmidt** und sein Team bauen. Sie kümmern sich um Hausreinigung, Fensterputzen und die komplette Grundstückspflege inklusive Rasen mähen und Hecke schneiden.

„Schmidt's Reinigungs Service“ ist seit nun zehn Jahren für Privathaushalte, Firmen und Praxen tätig. Hausverwaltungen in der Region beauftragen die Firma gerne mit Hausmeister- und Reinigungsdiensten.

**Schmidt's Reinigungs Service**  
Hausmeisterdienste für Haus und Garten  
Teupitzer Straße 78 • 15755 Schwerin  
Tel. 03 37 66/89 01 94 • Tel. 01 76/49 33 81 31

## Modernes Dach

Der warme Sommer lässt sich mit einem Wintergarten verlängern.

Ein weiterer positiver Effekt ist, dass damit Energie eingespart wird.

**Daniel Bialluch** errichtet die dafür nötige Überdachung und stattet sie mit den passenden Schiebeanlagen aus. Er errichtet Terrassendächer sowie Carports und montiert Bauelemente wie Türen und Fenster. Der erfahrene Handwerker ist in der Region sowie in und rund um Berlin tätig.

„In einem Vorgespräch wird genau geklärt, wie die Wünsche der Auftraggeber optimal technisch umgesetzt werden können. Dadurch kommt es zu Lösungen, mit denen man dauerhaft zufrieden ist“, erklärt Daniel Bialluch.



**db home Daniel Bialluch**  
Straße der Jugend 66  
16356 Ahrensfelde OT Eiche  
Tel. 01 70/8 90 74 07 • [www.dbhome.de](http://www.dbhome.de)



## Raum für Neues schaffen

**B**evor gebaut wird, muss Baufreiheit geschaffen werden. Dafür sind Wissen und entsprechende Technik nötig.

Das Team der PS ABBRUCH GmbH um Nico Jarantowski

ist dafür vielfach gefragt. Sie kommen für Grundstücksberäumung und erledigen Abrissarbeiten. Sie demontieren kleine Gebäude wie Schuppen oder Gartenlauben ebenso wie Ein- und Mehrfamili-

enhäuser ganz oder teilweise. Je nach Situation werden Abriss und Entkernungen maschinell oder von Hand ausgeführt. Abfuhr und Entsorgung werden mit erledigt. Bei der Bauvorbereitung kümmert sich das Unternehmen um eventuell erforderliche Genehmigungen, wie sie für Baustelleneinfahrten nötig sein können und richtet diese ein.

Kompletter Bodenaustausch, Schachtarbeiten, Pflasterarbeiten sowie Garten- und Landschaftsbau runden das Spektrum ab.



■ Vielfalt zeichnet das Team der PS ABBRUCH GmbH aus: Entkernung, Abriss von Gebäuden und Baufreiheit schaffen inklusive Stubbenfräsen gehören zu den häufigen Aufgaben. Pflaster- und Gartenbauarbeiten werden ebenso erledigt.

**PS ABBRUCH GmbH**  
Pappelallee 14

15712 Königs Wusterhausen

Tel. 0 33 75/5 85 70 60

[www.ps-abbruch.de](http://www.ps-abbruch.de)

## Experte für Verwaltung



Jan Kretzschmar bietet als Immobilienexperte die professionelle Verwaltung von Miethäusern und WEG.

Der Bankkaufmann und Immobilienfachwirt ist selbst Hauseigentümer und weiß, was für die erfolgreiche Verwaltung entscheidend ist.

Zu den Eigentümern die gesamte Alltagsarbeit im Umgang mit Mietern bis hin zu den Betriebskostenabrechnungen abzunehmen. Er ist VDIV-Fachverbandsmitglied und seit 1998 in der Region tätig. Zunehmend kümmert er sich um Vermögens- und Inflationsschutz. Er gibt dazu wichtige Anregungen auf seiner informativen Internetseite „[www.inflationfrei.de](http://www.inflationfrei.de)“.

zeuCon | liegenschaften

Haus- & Grundstücksverwaltung  
Schillerstraße 35 • 15738 Zeuthen  
Uhlandstraße 86 • 10717 Berlin

Tel. 03 37 62/8 14 04

E-Mail: [info@zeuCon.de](mailto:info@zeuCon.de) • [www.zeuCon.de](http://www.zeuCon.de)

## Vom Hersteller ins Haus

Ronny Wolter und sein „HomeFlair“-Team nutzen die Vorteile des Internets und ergänzen diese mit ausführlicher telefonischer Beratung zu allen gängigen Insekten- und Sichtschutzlösungen wie Markisen, Jalousien, Plissees, Rollos, Lamellen- und Schiebevorhängen. Diese können über die übersichtliche Seite „[www.homeflair.de](http://www.homeflair.de)“ bestellt werden und kommen direkt vom Hersteller ins Haus. Das spart Zeit und Kosten. Der gelernte Raumausstatter kommt zudem in der Region zur Beratung privater Auftraggeber sowie für Büros, Praxen oder Ämter vor Ort. Sehr interessant ist die Möglichkeit, Sichtschutz mit eigenen oder angebotenen Fotomotiven individuell zu gestalten.



HomeFlair • Inhaber Ronny Wolter  
Seestraße 35 b  
15713 Königs Wusterhausen OT Niederlehme  
Tel. 03 37 62/81 89 82 • Fax 03 37 62/81 58 39  
[www.homeflair.de](http://www.homeflair.de)



Ex-Maurer startet als Filmmusik-Komponist durch!

■ Max Breetzmann erfüllt mit seinem Studio für Filmmusik das historische Sendehaus von Königs Wusterhausen wieder mit neuem Leben und bringt die Stadt somit weltweit ins Gespräch.

## Welterfolg ohne Studium

**G**eschichte kommt zurück! Fast genau hundert Jahre nachdem 1920 die erste Rundfunksendung in Deutschland vom Funkerberg in Königs Wusterhausen ausgestrahlt wurde, arbeitet hier in den historischen Räumen wieder ein Tonstudio!



■ Großer Stolz ist das historische Klavier, das tatsächlich damals für Rundfunkübertragungen aus Königs Wusterhausen eingesetzt worden ist.

Prunkstück ist ein antikes Klavier. „Ich habe es von einer Familie aus Bohnsdorf gekauft. Das Besondere ist, dass es damals tatsächlich hier in den Rundfunkstudios eingesetzt wurde. Im Sender- und Funktechnikmuseum steht davon ein Nachbau“, weiß **Max Breetzmann**.

### „Dogs of Berlin“ aus KW

Der 29-Jährige verwirklicht hier in der Romantik des früheren Sendehauses seinen Lebenstraum: Er komponiert Filmmusik und ist inzwischen für Serien wie „Dogs of Berlin“ tätig. „Um diese Räume überhaupt beziehen zu können, musste eine Menge Schwarzsimmel entfernt werden“, erklärt er, warum an einer Wand des mit hochmoderner Technik ausgestatteten Studios das blanke Mauerwerk zu sehen ist. „Ich hätte nie

gedacht, dass unter dem alten abgenutzten Linoleum sich ein so reizvoller Steingutboden verbirgt“, ist er weiter von den Räumen fasziniert.

### Mit 16 Maurerlehre

Bei solchen Betrachtungen kommt Max Breetzmann das fachliche Auge zugute. Seine Karriere ist so ungewöhnlich, dass sie selbst Stoff für einen spannenden Spielfilm bieten könnte.

„Meine Ursprünge liegen im Handwerk. Nach der Schule habe ich mit 16 Jahren eine Maurerlehre begonnen“, verblüfft er. „Das ist ein tolles Handwerk, füllte mich aber nicht aus. Deshalb habe ich in die Hochspannungs-Kabelmontage gewechselt, was schon etwas interessanter war.“ Echte Hochspannung kam bei ihm aber offenbar immer noch nicht auf.

„Ein Freund machte mich darauf aufmerksam, dass man sich in Berlin in einer privaten Schule zum Tontechniker ausbilden lassen kann. Ich wusste sofort, das ist es, was ich will!“

## Alles selbst gelernt

Mit ihm drückte **Morten Ottow** die Schulbank. Aus der Freundschaft unter Studenten erwuchs die Idee, zusammen eine Firma zu gründen, um Filmmusik zu kreieren.

„Die wichtigen kompositorischen Grundlagen haben wir uns autodidaktisch angeeignet. Ich hatte zuvor nie mit Musik zu tun außer dass ich als Sechsjähriger ein paar Wochen Keyboard-Unterricht hatte“, verblüfft Max Breetzmann.

## Schnellstart mit Komplett-Paket

Doch hatte die Film-, TV- und Werbebranche auf ihn und seinen Freund schon lange gewartet? „Davon war einfach nichts zu spüren. Wir konnten schließlich bei Landrover Interesse wecken, doch die wollten komplette Filme. Also kauften wir die nötige Ausrüstung und eigneten uns das entsprechende Wissen an“, erklärt Max Breetzmann.

Das Risiko lohnte sich: Das junge Team wurde von Landrover für deren Werbefilme in Deutschland engagiert. Dazu gehörte die „Experience-Tour“. Diese führt jedes Jahr durch eine andere reizvolle und anspruchsvolle Gegend. „Um aus den 30 000 Bewerbern auszuwählen, werden Vorbereitungscamps veranstaltet. Dafür machten wir in Deutschland die entsprechenden Trailer“, berichtet das junge Duo weiter.

## Von Weltfirmen gefragt

Offenbar waren die Landrover-Verantwortlichen so begeistert, dass sie das „Urton-Studio“ mit der filmischen Begleitung ihrer zweiten Marke „Jaguar“ betreuten. „Unser Gesamtpaket aus Konzept, Musik und Produktion erwies sich als Volltreffer“, strahlen die beiden. „Unsere Produktionen kamen meist unverändert durch, bei der Musik gab es nie Eingriffe“, gibt Max Breetzmann weiter Einblick. Dieser Durchbruch machte das Team plötzlich bekannt. So konnte es namhafte Unternehmen wie „Carl Zeiss Jena“ als Auftraggeber gewinnen. Sie zählen die Modemarke „Triumph“ ebenso zu den Kunden wie „Minox“, die „Business School Berlin“, die „HHL Graduate School of Management“ in Leipzig oder „TUI Cruises“ und sogar das Nobelhotel „Kempinski“.

## Eigene Note

„Wir versuchen in unsere Arbeit immer unsere eigene Note einzubringen. Dabei ist natürlich klar, dass der Geschmack des breiten Publikums getroffen werden muss“, erläutert Max Breetzmann.

Großes Vorbild ist der Oscarprämierte Filmkomponist **Hans Zimmer**, der in Hollywood arbeitet. „Für dessen Firma waren wir ebenfalls schon tätig“, sind die beiden zu Recht stolz.

## Nur noch Film!

Die Erfolge ließen das Team aber keineswegs ruhen: „Wir werden uns jetzt endlich auf das konzentrieren, was wir ursprünglich wollten, nämlich Filmmusik komponieren“, erklären Morten Ottow und Max Breetzmann.

Das machen sie nun aus getrennten Studios aber mit vereinter Kreativität.

Ottow arbeitet von Berlin-Steglitz aus, Breetzmann aus dem früheren Sendehaus in der neuen Wahlheimat Königs Wusterhausen, wo er sich als Ex-Wildauer natürlich gut auskennt.

Privat hat Max Breetzmann mit Film übrigens ebenfalls hautnahe Berührung. Lebensgefährtin **Jana Krawczyk** hat als Journalistin vielfach Stars und Sternchen „auf dem roten Teppich“ interviewt.

## Infos:

Tel. 01 52/33 71 53 47  
www.urton-music.com



■ Morten Ottow (l.) und Max Breetzmann komponieren Filmmusik unter anderem für „Dogs of Berlin“.

WERDE SELBST ZUM  
**STRAHLPROFI**  
AB 25€



**DIE STRAHLPROFIS**

WWW.DIE STRAHLPROFIS.DE

WIR PRODUZIEREN  
UNSER TROCKENEIS  
SELBST!

**BERATUNG • VERKAUF  
VERSAND**

TROCKENEISSTRAHLEN • SANDSTRAHLEN • KORUNDSTRAHLEN • SODASTRAHLEN  
GLASPERLENSTRAHLEN • WALNUSSTRAHLEN U.V.M.



**DIE STRAHLPROFIS / TRIFTWEG 1**  
15370 FREDERSDORF-VOGELSDORF  
TEL.: 03362 886770  
E-MAIL: INFO@DIESTRAHLPROFIS.DE

**ÖFFNUNGSZEITEN:**

**MONTAG - FREITAG**  
**08:00 - 12:00 UHR UND 13:30 - 15:00 UHR**



Hier werden Sie kompetent  
beraten.

**Generalagentur Rayk Tomalla**  
**Bahnhofstraße 4**  
**15711 Königs Wusterhausen**  
**Telefon 03375 9202829**  
**www.tomalla.de**

**SIGNAL IDUNA**   
gut zu wissen

## Steuer einfach gemacht

Für viele Menschen ist die Steuererklärung ein leidiges Thema.

Grit Lind vom Lohn- und Einkommensteuer Hilfe-Ring Deutschland e.V. bietet für Lohn- und Gehaltsempfänger sowie Lehrlinge und Rentner im Rahmen einer Mitgliedschaft das ganze Jahr Unterstützung bei Steuerangelegenheiten. Im Vordergrund stehen dabei die Einkommensteuererklärung und die Abwicklung mit dem Finanzamt. Sie hilft bei steuerlichen Neuregelungen, der richtigen Steuerklasse und Fragen zu Freibeträgen. Der Rundum-Service ist durch den jährlichen Vereinsbeitrag komplett abgegolten.

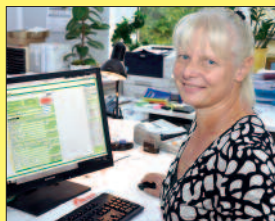

**Lohn- und Einkommensteuer Hilfe-Ring  
Deutschland e.V. (Lohnsteuerhilfeverein)**  
**Luckenwalder Straße 15**  
**15711 Königs Wusterhausen**  
**Tel. 033 75/29 53 52 • Fax 033 75/21 19 57**  
**www.steuerring.de/lind**

## Unbeschwertes Fahrvergnügen!

**D**ie Marken BMW und MINI stehen für individuelle Fahrfreude. Die soll für die Dauer eines ganzen Autolebens ungetrübt erhalten bleiben.

Beim Autohaus BMW Vertragshändler Wernecke GmbH wird man von freundlichen Service-Assistentinnen zuvorkommend empfangen.

Sie kümmern sich sofort um vereinbarte Termine und erfüllen Mobilitätswünsche wie Hol- und Bringedienst, Mietwagen, Fahrrad oder E-Bike. Die Serviceberater nehmen gemeinsam mit dem Besitzer das Fahrzeug in Augenschein und stimmen ab, was an Wartungen und Reparaturen erledigt werden soll.

„Zu unserem umfangreichen Service gehören HU und AU einschließlich Vorabcheck, um unnötige Doppelkosten zu vermeiden. Diagnosearbeiten, Wartungen, Teile-



■ Das charmante Serviceteam empfängt freundlich und sorgt für einen zügigen Ablauf.

dienst, Reparaturen, Karosserieinstandsetzung und -lackierung, Scheibenreparatur und -austausch, Schönheitsreparaturen für Lack und Felgen, Reifenservice mit Einlagerung, Fahrzeugpflege und -aufbereitung, der Verleih von Dachboxen oder Schneeketten ergänzen das Angebot“, so Serviceleiter **Thomas Baschin**. Bei Pannenschäden hilft der mobile Service schnell und unkompliziert.

Terminvereinbarung übers Internet erleichtert das Autofahrerleben zusätzlich. Selbstverständlich wird im Autohaus die gesamte Palette an BMW- und MINI-Fahrzeugen präsentiert. Hinzu kommen die sportlichen M-Modelle sowie vollelektrische und Hybridfahrzeuge. Zudem sind BMW-Motorräder und interessante Gebrauchtwagen im Angebot. Jahres- und Dienstwagen sorgen dafür, dass man ein repräsentatives Wunschauto zu attraktiven Bedingungen erhalten kann.

**BMW Vertragshändler Wernecke**  
 Wildau-Zossen-Cottbus  
 Richard Sorge Straße 30-32  
 15745 Wildau  
 Tel. 0 33 75/5 05 20  
 Fax 0 33 75/5 05 21 02  
[www.bmw-wernecke.de](http://www.bmw-wernecke.de)

■ Das Team in der Werkstatt sorgt dafür, dass wieder viele Kilometer voller Freude am Fahren folgen können.



Mit 60 Jahren nicht zu bremsen

## Extrem- läuferin!

**L**ieber lang und gemütlich  
oder kurz und schnell? Diese Frage stellt sich für eine Stadt-Mitarbeiterin täglich.

Diese Überlegung beschäftigt sie allerdings weniger in ihrer Amtsstube, wo sie im Bereich Gebäudebewirtschaftung mit Umfragen von Zahlen zu tun hat. „Schließlich bin ich gelernte Lehrerin für Mathe und Physik“, erklärt Sybille Krause, warum ihr diese Tätigkeit Spaß macht.

Um den Zusammenhang von Strecke und Geschwindigkeit geht es ihr hingegen in der Freizeit. Denn die unbrennbare 60-Jährige ist die einzige Extremläuferin in der Stadt.

### Alpen und Afrika

„Ich lege gerne Entfernungen von 90 Kilometer oder mehr zurück. Eine meiner großen Leidenschaften sind Bergstrecken. Bei einem Lauf am Großglockner in Österreich habe ich schon mal 2 000 Höhenmeter überwunden. Für 50 Kilometer habe ich da zwölfteinhalb Stunden benötigt“, gibt sie Einblick in ihr ausfüllendes Hobby.

Von den Erfolgen zeugen Pokale und Trophäen, mit denen sie den Flur ihrer Mietwohnung gegenüber vom Nottekanal ausfüllt. „Am originellsten fand ich die Idee einer Uhr mit der eingravierten Zeit, die man gebraucht hat. Diese gab es beim Comrades Lauf in Südafrika.



■ Sybille Krause ist die einzige Extrem-  
läuferin von Königs Wusterhausen. In zehn  
Jahren hat sie über hundert Läufe absol-  
viert, darunter in Afrika und den USA.

Der findet bei Durban statt und hat über 17 000 Teilnehmer. Davon schaffen in der Regel nur 15 000 die etwa 90 Kilometer in der maximalen Zeit von zwölf Stunden. Ich bekam mit weniger als elf Stunden eine Bronzemedaille“, strahlt sie.

### Im Alter zum Sport

Erstaunlich ist, dass sie den Laufsport erst spät, nämlich vor elf Jahren, entdeckte: „Damals rief mich ein Bekannter aus Stuttgart an, ob ich zum Berlin-Marathon mitkommen wolle, wo er teilnimmt. Ich sollte ihn anfeuern. Als ich erlebte wie die Teilnehmer abgekämpft aber glücklich durchs Ziel kamen, bekam ich Gänsehaut. Was die können, kriege ich doch ebenfalls hin, war meine damalige Eingebung.“ Mit zu der Idee beigetragen hat wohl, dass sie mit ihrem sportlichen Vergnügen aus Kindheitstagen immer mehr haderete: „Ich war Schwimmerin. Doch um in Veranstaltungen wie dem Müggelseeschwimmen erfolgreich zu sein, muss man schnell ins Wasser springen. Dazu musste ich mich immer mehr überwinden, weil es mir so kalt vorkam. Mittlerweile gruselt es mich vor Seen. Deshalb konzentriere ich mich aufs Laufen, denn beim Triathlon müsste ich wieder schwimmen und zudem Fahrrad fahren.“

### 60 Jahre, 100 Läufe

Mit 50 Jahren lief Sybille Krause ihren ersten Marathon, mit 60 Jahren feierte sie in Florenz zugleich ihren Geburtstag und ihren hundertsten Lauf. Mittlerweile sind einige dazugekommen, schließlich ist sie



■ Sogar die Glücksspielmetropole Las Vegas wurde „erlaufen“.



■ In Christel Brause fand Sybille Krause eine Gleichgesinnte.



■ Den Weg zur Arbeit legt sie natürlich „laufend“ zurück!

fast jeden Monat unterwegs bei großen Veranstaltungen. Diese besucht sie in Deutschland und den angrenzenden Ländern sowie in Übersee: „Ich hätte als Ossi niemals daran gedacht, mal in die USA zu kommen. Als ich in den Rocky Mountains an einem Drei-Tagelauf teilnahm, musste ich weinen vor Rührung. Diese Landschaft ist unglaublich beeindruckend.“

Auf den Philippinen entdeckte sie bei einem Sechs-Tagelauf ▶



■ Unzählige Medaillen zeugen von der Dynamik der Stadt-Mitarbeiterin.

in **Christel Brause** eine Gleichgesinnte. „Wenn bei den Rennen die Namen Krause und Brause angesagt werden, führt das oft zu viel Schmunzeln.“

## „Laufen ist Kopfsache!“

Wie schafft man es, sich zu überwinden, bei Ultra-Läufen Strecken von 100 Kilometer und mehr zurückzulegen? „Da ist Ausdauer gefragt und mentale Stärke. Das ist zum Teil eine reine Kopfsache. Ich weiß, ich bin zwölf Stunden oder mehr unterwegs und stelle mich gedanklich darauf ein. Es geht mir darum, ans Ziel zu kommen. Ich muss nicht unter den ersten sein. Das bedeutet, dass man relativ langsam läuft oder bergan sogar geht und man dabei die Natur genießen kann. Bei

kurzen Distanzen hingegen geht es um Schnelligkeit. Das fällt im Alter zunehmend schwerer. Im Moment bin ich hier ebenfalls noch erfolgreich. So wurde ich im letzten Jahr Gesamtsieger in meiner Altersklasse beim Oder-Spree-Cup, habe also alle acht notwendigen Läufe gewonnen,“ gibt sie in ihren Sport Einblick.

## Selten beim Arzt!

Offenbar hält Laufen gesund: „Ich gehe nur zum Doktor, wenn ich muss.“ Das passiert, wenn es um Wettbewerbe im Ausland geht: „Dort wird oft ein Attest gefordert.“

Um sich fit zu halten, ist sie täglich unterwegs. „Anfangs waren es ein oder zwei Kilometer. Da haben meine Kinder immer gewitzelt, ob ich

überhaupt weg war. Mittlerweile laufe ich werktags bei jedem Wetter bis zu zehn Kilometer am Tag und am Wochenende das Doppelte.“ Das Auto hat Sybille Krause längst abgeschafft. So muss man sich nicht wundern, wenn einem eine attraktive Blondine mit Einkaufsbeuteln und prall gefülltem Rucksack flott entgegenkommt: Denn selbst ins weiter entfernte A10-Center ist sie auf „Schusters Rappen“ unterwegs. Dabei muss sie mitunter ziemlich auf den Inhalt aufpassen, denn Torten und Süßigkeiten sind bei ihr der absolute Renner. Bei diesem Sport drohen schließlich keine Figur-Probleme!

Infos:

Tel. 01 76/31 69 93 26

## Fachanwaltszentrum am Schloss

**M**anchmal geht es schneller als man denkt und schon braucht man einen kompetenten Rechtsbeistand. Das kann sein wenn eine Kündigung droht oder der Führerschein in Gefahr ist, es auf dem Bau nicht weitergeht oder eine Scheidung ansteht, man strafrechtlichen Vorwürfen ausgesetzt ist oder mit Behördenentscheidun-

gen nicht einverstanden ist. Im Fachanwaltszentrum am Schloss stehen dafür erfahrene Fachanwälte zur Verfügung. Das sind **Jörn Bucksch** als Fachanwalt für Bau- und Architektenrecht sowie Verwaltungsrecht, **Sven Rasehorn** als Fachanwalt für Arbeits- und Strafrecht, **Markus Zimmermann** als Fachanwalt für Verkehrs-, Transport- und

Speditionsrecht sowie **Roy Riedel** als Fachanwalt für Familienrecht.

**Beate Kahl** als Kooperationspartnerin ist Fachanwältin für Arbeitsrecht sowie Versicherungsrecht.

Rechtsanwältin **Veronika Korbjuhn** kümmert sich um Miet- und Wohneigentumsrecht. Ebenso wird im Bereich spezialisiertes Erbrecht und Zivilrecht geholfen.

Zusätzlich ist Mediation im Rahmen von Arbeits- und Firmenrecht möglich.



■ Die spezialisierten Anwälte vertreten die Interessen ihrer Mandanten von Anfang an auf allen wichtigen Rechtsgebieten.

Fachanwaltszentrum  
BU-RA-ZI & Riedel GbR  
Schlossplatz 1

15711 Königs Wusterhausen  
Tel. 0 33 75/5 21 94 90  
www.burazi.de

E-Mail: kontakt@burazi.de



# Mit Hybrid ins Jubiläumsjahr!

**G**erade wenn es um Autos geht, spielt Erfahrung eine wichtige Rolle. Die ist in Wildau gegeben, denn dort kann das Citroën-Autohaus jetzt den runden 30. Geburtstag feiern!

„Ein Teil unserer Mitarbeiter ist schon seit den 1990-er Jahren dabei. Sie kennen sich durch ständige Schulungen mit allen aktuellen Modellen aus und können dank ihrer Erfahrungen aber zugleich ältere Fahrzeuge in Schwung

## Mobile Vielfalt

### 1. Günstig zum Auto:

Neuwagen individuell konfiguriert  
Junge Gebrauchte mit Garantie  
Finanzierung und Leasing frei gestaltbar  
Inzahlungnahme zu fairen Konditionen  
Ersatzteile und Zubehör

### 2. Vielfalt im Service:

Werkstattservice für alle Marken  
Unfallinstandsetzungen  
Täglich HU/AU für PKW und Nutzfahrzeuge  
Reifenservice u. Rädereinlagerung  
Glas- und Klimageservice  
Kleine Sofortreparaturen  
Mobil mit Miet- u. Ersatzwagen  
Standheizung  
Marderschutz

halten“, verweist **Maximilian Wachalski** als Geschäftsführer auf einen wichtigen Vorteil. Er leitet den familiären Betrieb in zweiter Generation. „Für uns ist die persönliche Betreuung sehr wichtig. Dadurch haben wir vielfach die Kinder bei uns, deren Eltern vor 30 Jahren ihr neues oder gebrauchtes Fahrzeug hier gekauft haben“, erklärt er.

## Umfassender Service

Das Autohaus hat von Anfang an auf einen zukommenden und breiten Service für Fahrzeuge aller gängigen Marken gesetzt. Dazu gehören Finanzierung, Versicherung, Hol- und Bringdienst sowie Ersatz- und Mietfahrzeuge. Die Innungs-Werkstatt führt garantierhaltende Inspektionen, Unfallinstandsetzung und Reparaturen durch, bietet einen Reifendienst mit Einlagerung und eine computergesteuerte Mess- und Prüfstraße.



## Neuer Antrieb

Das Jahr 2020 startet mit einer neuen Variante des beliebten Citroën C5 Air-Cross. „Er wird mit Plug-in-Hybrid-Technologie ausgestattet sein. Das emissionsarme Fahrzeug bietet damit eine Lösung für jeden Einsatzzweck. Es nutzt im Stadtverkehr die Vorteile eines Elektrofahrzeugs ohne CO<sub>2</sub>-Ausstoß, kann aber zugleich alltagstauglich mit seinem Verbrennungsmotor auf längeren Strecken genutzt werden“, beschreibt Maximilian Wachalski die Vorteile.

AL Wildauer Automobile GmbH  
Dorfau 11 A • 15745 Wildau  
Tel. 0 33 75/5 65 90  
[www.autoland-gruppe.de](http://www.autoland-gruppe.de)



## Sicherheit bei Versicherungs-Policen

**E**s ist schwierig, bei Versicherungen den Überblick zu behalten. Das gilt erst recht, wenn sie an unterschiedlichen Stellen abgeschlossen wurden oder die Verträge schon älter sind.



■ Kai Rinka kümmert sich seit 1991 um passende Absicherung.

Ein kostenfreier Versicherungs-Check bei Kai Rinka bietet hier den wichtigen Überblick. Dabei wird untersucht, ob der Schutz noch zu den aktuellen Lebensumständen passt. So kann man Über- oder Unterversicherung vermeiden.

„Den wenigsten sind Lücken im Versicherungsschutz bewusst. Damit geht man aber ein vermeidbares Risiko ein. Überschneidungen dagegen kosten unnötig Geld, das man lieber sparen sollte. Wir bringen Ordnung in die Unterlagen, sichten sie Stück für Stück und ermitteln den tatsächlichen Bedarf“, bietet Kai Rinka an.

Er führt seine Versicherungsagentur in Wildau seit 1991.

Neben dem umfassenden und passenden Versicherungsschutz berät er zu sinnvoller Altersabsicherung.

**Versicherungsfachmann Kai Rinka**  
Karl Marx Straße 15 • 15745 Wildau  
Tel. 0 33 75/50 22 70 • Fax 0 33 75/50 23 70  
[www.rinka.ruv.de](http://www.rinka.ruv.de)

## Bilder wie das Leben



Gut in Szene gesetzte Fotos sorgen für bleibende Erinnerung. **Angela Zschiesche** fängt Ereignisse wie die Traumphochzeit, Schwangerschaft und das Aufwachen der Kinder

mit viel Gefühl für ausdrucksstarke Bilder ein. Bei ihr stimmen Motiv, Ausleuchtung und Hintergrund.

Sie ist zudem in Schulen und Kindergärten gefragt, sorgt liebevoll für wertvolle Erinnerungen an Jubiläen und Veranstaltungen. Gern verhilft sie zu erotischen Partnerfotos.

**FOTO by Zschiesche • Angela Zschiesche**  
Krimhildstraße 71  
15712 Königs Wusterhausen OT Senzig  
Tel. 01 72/3 94 70 39  
[www.foto-by-zschiesche.de](http://www.foto-by-zschiesche.de)

## Spaß mit E-Bikes

Moderne E-Bikes oder genauer Pedelecs liegen voll im Trend und machen dazu noch eine Menge Spaß. Sie sind ideal für den Weg zur Arbeit oder einfach bei Ausflügen mit der Familie oder mit Freunden. Der Elektroantrieb unterstützt bei Gegenwind, bergauf und bei längeren Strecken. Entfernungen spielen keine Rolle mehr. Die Batterien sind immer öfter unauffällig in den Rahmen integriert, aber natürlich trotzdem zum Laden abnehmbar.



Das renommierte Fahrradgeschäft Ranzinger mit über 35 Jahren Serviceerfahrung bietet Räder in allen Preisklassen und hat sich insbesondere auf preiswerte Markenqualität spezialisiert.

**Fahrrad & Service Ranzinger**  
Eichenallee 8 • 15711 Königs Wusterhausen  
Tel. 0 33 75/29 39 09 • Fax 0 33 75/29 56 99  
[www.fahrradservice-ranzinger.de](http://www.fahrradservice-ranzinger.de)

<b>A</b>				
Abfallstreife e.V., <a href="http://www.abfallstreife.de">www.abfallstreife.de</a> , <b>S. 10</b>	Maria Böhme	Am Krummensee 4 a	15711 Königs Wusterhausen	0152/31 8332 72
Aikido Dahmeland e.V. <a href="http://aikido-dahmeland.de">aikido-dahmeland.de</a> , <b>S. 39</b>	Dr. Tomasz Ludian	Ringstraße 4	15711 Königs Wusterhausen	01 63/259 90 96
Angelfreunde Neue Mühle e.V. <a href="http://www.angelfreunde-neuemuehle.de">www.angelfreunde-neuemuehle.de</a>	Dustin Lindemuth	Küchenmeisterallee 49	15711 Königs Wusterhausen	0718/8 58 05 37
Angelverein „Eiserne Ruhe“ e.V.	Nicky Suter	Goethestraße 26, OT Niederl.	15713 Königs Wusterhausen	0 33 75/50 27 88
Anglerverein Zeesen „Seeblick“ e.V. <a href="http://av-zeesen-seeblick.de">av-zeesen-seeblick.de</a>	Andreas Kube	Seeblick 15, OT Zeesen	15711 Königs Wusterhausen	0 33 75/90 01 00
Anwaltverein KW/Zossen e.V.	Karen Lange	Schmöckwitzer Straße 114	15732 Eichwalde	0 30/67 54 99 96
Arbeiter-Samariter-Bund Deutschland <a href="http://www.asb-kw-potsdam.de">www.asb-kw-potsdam.de</a>	Dr. Wolfgang Brunko	Erich Weinert Straße 45	15711 Königs Wusterhausen	0 33 75/2 57 80
Athletik Club KW e.V., <b>S. 6</b>	Swen Ennullat	Wernsd. Str. 97 a, OT Niederl.	15713 Königs Wusterhausen	0 33 75/27 33 27
AWO-Kreisvbd. Dahme Spreewald e.V. <a href="http://www.awo-bb-sued.de">www.awo-bb-sued.de</a>	Heinz Felker	Rudolf Breitscheid Straße 24	03222 Lübbenau	0 35 42/9 38 40
<b>B</b>				
Beach Allstars Zeesen e.V. <a href="http://www.baszev.de">www.baszev.de</a>	Thomas Walter	Asterstraße 27	15711 Königs Wusterhausen	01 70/4 47 33 96
Billard Verein Pool Sharks e.V. <a href="http://www.poolsharks-berlin.de">www.poolsharks-berlin.de</a>	Markus Hähnel	Pestalozzistraße 13	12557 Berlin	01 79/4 71 81 31
Bootsstegg. Senzig-Krüpelsee e.V.	Wolf-Jürgen Lindlahr	Finkenstraße 25, OT Senzig	15712 Königs Wusterhausen	0 33 75/90 02 06
Boxer Klub KW e.V. <a href="http://www.bk-koenigswusterhausen.de">www.bk-koenigswusterhausen.de</a>	Stefan Koch	Am Weinberg 59	15749 Mittenwalde	015 78/2 07 10 78
Briefmarkenverein KW 1964 e.V. <a href="http://www.phila-kw.de">www.phila-kw.de</a>	Wolfgang Pinkow	Bergstraße 33	15711 Königs Wusterhausen	0 33 75/29 64 23
<b>C</b>				
Cartoonlobby e.V. <a href="http://www.cartoonlobby.de">www.cartoonlobby.de</a>	Philipp Heinisch	Seestraße 37	15711 Königs Wusterhausen	0 33 75/21 41 57
Citypartner Königs Wusterhausen e.V. <a href="http://citypartner-kw.de">citypartner-kw.de</a>	Steffen Reddig	Karl Marx Straße 2	15711 Königs Wusterhausen	01 73/4 26 31 77
<b>D</b>				
Diepenseer Sportverein 2003	Peter Fischer	An der Koppel 2, OT Diepensee	15711 Königs Wusterhausen	01 73/6 15 91 64
<b>E</b>				
EAV Eisenbahner Angelverein KW e.V.	Lutz Peter Müller	Grüner Weg 3, Neue Mühle	15711 Königs Wusterhausen	0 33 75/20 23 91
ESV Lok Zernsdorf e.V., Rudern <a href="http://www.esv-lok-zernsdorf.de">www.esv-lok-zernsdorf.de</a>	Falk Liebenenthal	Senziger Weg 17, OT Zernsd.	15712 Königs Wusterhausen	0 33 75/29 27 01
Evangelische Freikirchliche Christugemeinde e.V. <a href="http://www.Christusgemeinde-KW.de">www.Christusgemeinde-KW.de</a>	Reinhard Schücker	Luckenwalder Straße 1	15711 Königs Wusterhausen	0157/53 22 77 55
<b>F</b>				
Feuerwehrtport Team-LDS e.V. <a href="http://www.team-lds.de">www.team-lds.de</a>	Thomas Lemmler	Birkenweg 11	15711 Königs Wusterhausen	0 33 75/29 76 99
Feuerwehrverein Kablow e.V.	Walter Blank	Dorfau 23, OT Kablow	15712 Königs Wusterhausen	0 33 75/20 24 23
Feuerwehrverein Senzig e.V.	Martin Gläß	Gussower Str. 4 b, OT Senzig	15712 Königs Wusterhausen	0 33 75/95 48 83
Förderverein der FFW Zernsdorf <a href="http://www.ff-zernsdorf.de">www.ff-zernsdorf.de</a>	Gerald Müller	Zum langen Berg 4	15712 Königs Wusterhausen	01 73/9 37 80 35
Förderverein des Internats für Sehgeschädigte e.V. <a href="http://www.Internat-KW.de">www.Internat-KW.de</a>	Edeltraud Pichnik	Luckenwalder Straße 64	15711 Königs Wusterhausen	0 33 75/21 96 46
Förderv. der KITA „Spatzennest“ e.V. <a href="http://www.spatzennest.de">www.spatzennest.de</a>	Manja Rehn	Krumme Straße 7 a, OT Zeesen	15711 Königs Wusterhausen	0 33 75/52 25 30
Förderverein Fr.-Schiller-Gymnasium schiller.th-wildau.de	Andreas Klingner	Grünauer Forst 23	15711 Königs Wusterhausen	01 75/4 96 30 90
Förderv. Friedrich Wilhelm Gymn. KW	Sabine Churs	Zernsdorfer Straße 6	15711 Königs Wusterhausen	0 33 75/29 56 06
Förderverein Kabarett KW e.V. <a href="http://www.maerkwuendig.de">www.maerkwuendig.de</a>	Peter Bodenstein	Marl Marx Straße 16	15711 Königs Wusterhausen	0 33 75/87 28 60
Förderverein Sender KW e.V. <a href="http://www.funkerberg.de">www.funkerberg.de</a>	Rainer Suckow	Funkerberg 20	15711 Königs Wusterhausen	01 71/7 80 65 99
Freie Sänger Zernsdorf e.V. <a href="http://www.freiesaengerzernsdorf.de">www.freiesaengerzernsdorf.de</a>	Bernd Kelling	Fontaneallee 10	15732 Eichwalde	0 30/6 75 69 67
Freundeskreis Thälmann Gedenkst. <a href="http://www.etg-ziegenhals.de">www.etg-ziegenhals.de</a>	Max Renkl	Jonasstraße 29	12053 Berlin	0 30/24 72 64 65
FSV Eintracht 1910 KW e.V. <a href="http://www.eintracht-kw.de">www.eintracht-kw.de</a>	Marcel Joachimsthaler	Karl Liebknecht Straße 156	15711 Königs Wusterhausen	015 20/8 93 57 10
<b>G</b>				
Gartenkolonie Inselblick e.V. <a href="http://www.inselblick.org">www.inselblick.org</a>	Holger Neujahr	Wernsdorfer Straße 176	15713 Königs Wusterhausen	01 70/5 71 89 26
Gemischter Chor KW e.V. <a href="http://www.gem-chor-kw.de">www.gem-chor-kw.de</a>	Annette Engel	Dahlienstraße 4, OT Zeesen	15711 Königs Wusterhausen	01 72/6 28 70 49
<b>H</b>				
Heimat- u. Museumsver. KW 1990 e.V. <a href="http://www.heimatverein-kw.de">www.heimatverein-kw.de</a> , <b>S. 18</b>	Margitta Berger	Zernsdorfer Straße 6	15711 Königs Wusterhausen	0 33 75/29 45 22
Heimatverein Wernsdorf-Ziegenhals e.V. <a href="http://www.wernsdorf.info">www.wernsdorf.info</a>	Bodo Nitschke	Storkower Straße 3	15713 Königs Wusterhausen	0 33 62/82 49 18
Heimatverein Zernsdorf e.V.	Christel Lehmann	F. Engels Str. 48, OT Zernsdorf	15712 Königs Wusterhausen	0 33 75/29 22 75
Hockey Club KW e.V., <a href="http://www.hckw.de">www.hckw.de</a>	Dana Delorme	Goethestraße 6	15711 Königs Wusterhausen	0 33 75/5 70 90 25

# IMPULSE Vereine im Überblick

Humanistischer Rvb. Ostbgb. e.V. www.humanistenkw.de	Jan Mieles	Scheederstraße 47	15711 Königs Wusterhausen	0 33 75/29 33 35
Hundesportclub KW e.V. www.hsc-kw.de	Frank Girchott	Schütte Lanz Straße 1b	15711 Königs Wusterhausen	0 1 71/4 21 99 86
<b>I</b>				
Imkerverein KW und Umgebung e.V.	Beate Dahlitz	Am Anger 36	15711 Königs Wusterhausen	0 33 75/29 08 44
<b>J</b>				
Jagdgebrauchshundeverein KW e.V. www.jgv-kwh.de	Mike Wittki	Mittenwalder Straße 6	15741 Motzen	0 3 37 69/6 19 75
Judoteam Lok Zernsdorf 1967 e.V. www.judoteam-zernsdorf.de	Steffen Engelhardt	Seestraße 6, OT Zernsdorf	15712 Königs Wusterhausen	0 1 72/3 95 31 12
Judoverein KW/Zernsdorf e.V. www.judoverein-kw.de	Steffen Huth	Goethestraße 6	15711 Königs Wusterhausen	0 33 75/29 47 20
<b>K</b>				
Karnevalsgesellschaft KW 1954 e.V. www.karneval-kw.de	Rita Jünemann	Saarstraße 2-3	15711 Königs Wusterhausen	0 33 75/90 01 62
Kirchbauverein Wernsdorf e.V. www.kirchbauverein-wernsdorf.de	Bernhard Lehmann	Am Werder 1, OT Wernsdorf	15713 Königs Wusterhausen	0 33 62/82 16 47
Kleingartenanlage Erlengrund e.V.	Robert Lewandowski	Oderlandstraße 6	15749 Mittenwalde	0 33 75/52 84 83
Kleingartenanlage Finkenweg e.V.	Eberhard Sieber	Herderstraße 3	15711 Königs Wusterhausen	0 33 75/87 29 39
Kleingartenv. „Am Pappelfließ“ e.V.	Klaus Kohlar	Heinrich von Kleist Straße 12	15711 Königs Wusterhausen	0 33 75/20 07 27
Kleingartenv. Am Seilenzugsee e.V.	Heinz Brett	Gehsener Straße 39	12555 Berlin	0 30/5 24 75 19
Kleingartenverein An der Schleuse e.V.	Peter Hennig	Am Nottefließ 40	15711 Königs Wusterhausen	0 1 71/2 37 46 66
Kleingartenverein Deutsch Wusterh.	Burkhard Pachnicke	Berliner Weg 5	15711 Königs Wusterhausen	0 33 75/29 27 15
Kleingartenverein Hafengrund e.V.	Helga Mellenthin	Kiefernweg/Kleeweg	15711 Königs Wusterhausen	0 33 75/90 29 70
Kleingartenverein „Willi Reichert am Nottekanal“ e.V. Bernd Lehnik-Brank		Scheederstraße 34	15711 Königs Wusterhausen	0 1 72/3 82 95 04
KW Feuerwehrverein e.V. www.feuerwehr-kw.de	Tino Peter	Bergweg 15a	15711 Königs Wusterhausen	0 1 79/2 25 46 60
Kreisreitverb. Dahme-Spreewald e.V.	Marko Briesenick	Lindenstraße 27	15754 Heidesee-Friedersdorf	0 1 77/2 97 42 65
Kvb. der Kleintierzüchter KW e.V.	Carina Zwink	Schulstraße 5	15528 Spreenhagen	0 33 63/36 61 68
Kulturbund Dahme-Spreewald e.V. www.kulturbund-dahme-spreewald.de	Christiana Lücke	Am Nottefließ 46 c	15711 Königs Wusterhausen	0 33 75/29 78 53
Kulturverein Kablow 05 e.V.	Ulf Brettschneider	Dannenreicher Str. 2, OT Kablow	15712 Königs Wusterhausen	0 1 72/6 06 02 94
<b>L</b>				
Ldv. Legasthenie u. Dyskal. e.V.	Dr. Simone Hesse	Zernsdorfer Straße 63	15711 Königs Wusterhausen	0 33 75/21 18 94
Lohn- und Einkommenst. Hilfe-Ring e.V. www.steuerring.de, <b>l. S. 28</b>	Grit Lind	Luckenwalder Straße 15	15711 Königs Wusterhausen	0 33 75/29 53 52
<b>M</b>				
Märk. Postsportverein 95 KW e.V. www.mpsv-95.de	Olaf Stettinisch	Bahnhofstraße 9	15711 Königs Wusterhausen	0 1 74/7 68 68 51
Möllenzugsee e.V.	Jürgen Böttcher	Sewanstraße 171	10319 Berlin	0 1 70/8 06 41 85
<b>N</b>				
Netzhoppers KW e.V., www.nhkonline.de	Dr. Hans-J. Rodner	Hafenstraße 18	15711 Königs Wusterhausen	0 33 75/67 12 53
<b>O</b>				
OG Senzig-Krülpee des DAV e.V.	Gerald Trotzki	Chausseestraße 161	15712 Königs Wusterhausen	0 33 75/95 09 58
<b>P</b>				
Pferdesportverein PSV „Spreeaue“ e.V. www.pferdesportverein.wix.com/psv-spreeaue-ev	Katja Lehmann	Hasenweg 5, OT Dannenreich	15754 Heidesee	0 1 78/8 11 34 49
Polizei-Anglerverein 68 KW e.V.	Falko Krauskopf	Straße am Hochwald 12	15738 Zeuthen	0 33 7 62/9 07 48
<b>R</b>				
Radsportver. 93 e.V., www.radsport-kw.de	Raimund Dinter	Hafenstraße 12	15711 Königs Wusterhausen	0 33 75/29 01 55
Ruderclub KW e.V., www.rckw.de	Knut Eckert	Fasanenstraße 34	15711 Königs Wusterhausen	0 1 76/48 66 58 92
<b>S</b>				
Sängerkreis KW e.V. www.saengerkreis-kw.de	Peter Schneider	Tannenweg 3	15711 Königs Wusterhausen	0 33 75/52 87 57
Sängerkreis Niederlehme e.V.	Dr. Klaus Ziegler	Heideweg 9	15711 Königs Wusterhausen	0 33 75/29 01 67
Schützenclub Wernsdorf e.V. www.sc-wernsdorf.de	Claus Wendt	Auf dem Paschenfeld, OT Wsdf.	15713 Königs Wusterhausen	0 30/4 72 83 86
Schützengilde Königs Wusterhausen-Wildau e.V. sg-kw-wildau.de	Hagen Weiss	Potsdamer Straße 47	15711 Königs Wusterhausen	0 33 75/20 26 37
Schutz- u. Gebrauchshunde Zeesen e.V.	Manfred Neuhaus	Straße des Friedens 12 F	15745 Wildau	0 33 75/50 19 18
Segel-Club Krülpee e.V. www.sckrupelsee.de	Norman Rach	Seglerstieg 4, Neue Mühle	15711 Königs Wusterhausen	0 33 75/21 64 08
Segelverein am Möllenzugsee e.V. www.svam-ev.de	Wolfgang Jahn	Mahlower Straße 47	15831 Mahlow	0 30/8 23 86 91
Senziger Schützengilde e.V.	Norbert Schulze	Chausseestraße 60	15712 Königs Wusterhausen	0 33 75/50 02 03
SG Askania Kablow 1916 e.V. www.askania-kablow.de	Roland Schulschenk	G. Hauptmann Str. 30, Kablow	15712 Königs Wusterhausen	0 1 60/7 86 67 79
SG Grün-Weiße Dt. Wusterh. e.V.	Marcel Walter	Chausseestraße 79	15711 Königs Wusterhausen	0 1 70/4 11 49 60
SG Niederlehme 1912 e.V. www.sgniederlehme.de	Oliver Krohn	Triftstraße 11	15711 Königs Wusterhausen	0 33 75/2 55 30

## Bahn und Bus zum besten Preis

**W**er nahe oder ferne Ziele umweltfreundlich und bequem erreichen will, der nutzt Bahn oder Bus.

Hier aber die günstigsten Angebote und Kombinationen zu finden, ist vielfach eine sehr komplizierte Angelegenheit. In der „DB Fahrkarten Agentur Königs Wusterhausen“ von



■ Bernd Melsa sorgt mit seiner Fahrkartenagentur für persönlichen Service und Durchblick im Dschungel der vielfältigen Bahn- und Bustarife.

**Bernd Melsa** beraten die erfahrenen Mitarbeiter persönlich so, dass unter Einbeziehung der vielfältigen Tarife, Rabatte und Spar-Optionen die optimale Lösung gefunden wird. Da hat schon so mancher gestaunt, der glaubte, immer im Internet die besten Schnäppchen zu finden. Zugleich gibt es hier unkompliziert Fahrkarten für S-Bahn, Deutsche Bahn sowie für private Gesellschaften wie ODEG, NEB, Flixtrain oder Flixbus.

Zudem ist das Team Anlaufstelle um die reizvolle Gegend zu erkunden. Es vermittelt Tagesausflüge und organisierte Fahrradtouren. Hier bekommt man das touristische Starterpaket. Man erfährt alles über den Gurkenradweg, Tropical Islands oder reizvolle Spreewaldd Touren per Paddelboot.

DB FahrkartenAgentur Königs Wusterhausen  
**Bernd Melsa**  
 Bahnhofsvorplatz 5  
 15711 Königs Wusterhausen  
 Tel. 0 33 75/21 12 55 • Fax 0 33 75/21 13 60  
[www.fkawk.de](http://www.fkawk.de)

## Fahrverbot vermeiden

**K**aum steigt man ins Auto, schon läuft man Gefahr, von Bußgeld oder Punkten in Flensburg bedroht zu werden. Ganz dramatisch wird es, wenn der Führerschein in Gefahr gerät.

Ein zeitweiliges Fahrverbot oder gar der Führerscheinentzug drohen bei gravierenden Geschwindigkeitsdelikten, Rotlichtverstößen oder zu viel Alkohol am Steuer. Hinzu kom-



■ Rechtsanwalt Torsten Koschel steht seit 1996 bei Problemen in den Bereichen Arbeits- und Familienrecht sowie Verkehrs- und Strafrecht zur Seite.

men Betäubungsmittel, deren Wirkstoffe oft längere Zeit nachweisbar sind. Ein erfahrener Rechtsanwalt wie **Torsten Koschel** kann in vielen Fällen retten, was noch zu retten ist. Schließlich hat Führerscheinverlust tiefgreifende Auswirkungen für den täglichen Weg zur Arbeit, auf das berufliche und private Leben. Torsten Koschel ist unter anderem auf Verkehrsrecht und Strafrecht spezialisiert. Sein Rat ist, nicht vorschnell und ohne anwaltlichen Kontakt Stellungnahmen bei der Polizei oder der Bußgeldstelle abzugeben. Durch die nur für den Anwalt mögliche Akteneinsicht lassen sich eventuelle Fehler erkennen und Gegenstrategien entwickeln. Seine weiteren Schwerpunkte sind Arbeits- und Familienrecht.

Rechtsanwalt Torsten Koschel  
 Karl Liebknecht Straße 107  
 15711 Königs Wusterhausen OT Zeesen  
 Tel. 0 33 75/20 14 27  
[www.karcher-koschel.de](http://www.karcher-koschel.de)  
 E-Mail: [ra.koschel@karcher-koschel.de](mailto:ra.koschel@karcher-koschel.de)

# IMPULSE Vereine im Überblick

SG Südstern Senzig e.V. www.suedstern-senzig.de	Manfred Nass	Beethovenring 25	11571 Königs Wusterhausen	0151/21715671
SHIA e.V. Selbsthilfe Alleinerz. www.shia-brandenburg.de	Birgit Uhlworm	Bahnhofstraße 4	15711 Königs Wusterhausen	03375/294752
SV Frankonia Wernsdorf 1919 e.V. www.frankonia-wernsdorf.de	Michael Beyes	Rosenweg 6, OT Wernsdorf	15713 Königs Wusterhausen	0174/4557856
Stübenrausch Kultur, Musik, Leben e.V. www.stuebenrausch-kultur.de	Thea Spinola	Bendastraße 8	12051 Berlin	03375/297430
SV Merkur Kablow-Ziegelei e.V. www.sv-merkur.com	Markus Wenzel	Gartenstraße 1	15711 Königs Wusterhausen	0171/4324285
SV Pädagogik KW e.V.	Wolfram Günther	Am Windmühlenberg 34	15711 Königs Wusterhausen	03375/291488
SV Zernsdorf e.V., www.sv-zernsdorf.de	Matthias Weniger	Karl Marx Straße 7, OT Zernsd.	15712 Königs Wusterhausen	0172/3182975
Stadtjugendring KW e.V., www.sjr-kw.de	Thomas Thiele	Erich Weinert Straße 9	15711 Königs Wusterhausen	0177/2744845
<b>T</b>				
TSC Take it Easy KW e.V. www.tsc-take-it-easy.de	Frank Sandow	Friedenstraße 69	15711 Königs Wusterhausen	03375/200122
Tennisclub Grün-Weiß e.V. www.tcgruenweiss.de	Dirk Zehl	Cottbuser Straße 38	15711 Königs Wusterhausen	0176/55455183
Tourismusverband Dahme-Seen e.V. www.dahme-seen.de	Klaus-Dieter Quasdorf	Bahnhofsvorplatz 5	15711 Königs Wusterhausen	03375/25200
Trägerverein Dorfgemeinschaftshaus	Michael Gleißner	Rotberger Str. 38, Diepensee	15711 Königs Wusterhausen	03375/469507
TSG Medizin e.V.	Günter Linsenbath	Freiligrathstraße 32	15741 Bestensee	03375/296223
<b>V</b>				
Verb. Eigenheim- u. Grundstücksb. e.V. www.eigenheimer.de	Achim Bedenk	Cottbuser Straße 48	15711 Königs Wusterhausen	03375/2108302
Verein Bürgerhaus Zernsdorf e.V. www.buergerhaus-zernsdorf.de	Martin Klepzig	An der Bahn 6, OT Zernsdorf	15712 Königs Wusterhausen	0173/2044010
Verein zur Förderung der Erich Kästner www.grundschuleerichkaestner.de	Grundschule e.V. Alexandra Neubert Horstmann	Finkenweg 16	15711 Königs Wusterhausen	0172/3982587
Verein zur Fd. der Allg. Fördersch. e.V.	Gudrun Röthig	Heinrich von Kleist Straße 16 b	15711 Königs Wusterhausen	03375/872005
Verein zur Förderung der Brandenburg. Schule für Blinde u. Sehbehinderte e.V.	Fred Oelschläger	Luckenwalder Straße 64	15711 Königs Wusterhausen	03375/242911
Verein zur Förderung der Grundschule Niederlehme e.V.	Tom Ziermaier	E. Weinert Str. 18, OT Niederl.	15713 Königs Wusterhausen	03375/504637
Ver. zur Förd. d. Musikschule KW e.V.	Petra Zimmermann	Finkenweg 2	15711 Königs Wusterhausen	03375/2122595
Verein zur Förd. d. Schule Zeesen e.V.	Daniel Rieger	Friedenstraße 34, OT Zeesen	15711 Zeesen	03375/520578
Volkssolidarität Zernsdorf e.V.	Christel Lehmann	F. Engels Str. 48, OT Zernsd.	15712 Königs Wusterhausen	03375/292275
<b>W</b>				
Wasserskifreunde Berlin-Bbg. e.V. www.wasserskifreunde-bb.de	René Schlunke	Eisenbahnstraße 21	15711 Königs Wusterhausen	0178/8676921
Wassersportverein KW e.V. www.wsv-koewu.de	Heinz-Peter Möckel	Fichtestraße 33	15745 Wildau	03375/213718
Wernsd. Wasserfrd. Krossinsee e.V.	Gerald Geist	Jovestraße 25, OT Wernsdorf	15713 Königs Wusterhausen	03362/820196
Wir für eine Welt e.V., weltladen-kw.de	Maya Riediger	Maxim Gorki Straße 30	15711 Königs Wusterhausen	03375/295004
Wohnsportgem. 1981 KW e.V. wsg81-kw.de	Matthias Köpke	Am Amtsgarten 10	15711 Königs Wusterhausen	03375/522784
<b>Y</b>				
Yacht Club Neue Mühle e.V. www.ycnm.de	Henrik Schumann	Gunterstraße 6, OT Zernsdorf	15712 Königs Wusterhausen	03375/293039
<b>Z</b>				
Zeesener Interessenverein e.V. www.gemeinde-zeesen.de	Helga Zeidler	Lilienstraße 10, OT Zeesen	15711 Königs Wusterhausen	0152/09938448

## Reiten und Genießen

Im nahen Bestensee lädt **Gabriele Mai** mit ihrer Familie in den Reiterhof St. Georg ein. Auf der großzügigen Anlage findet sich viel Platz für Pensionspferde. Hier fühlen sich Turnier- und Freizeitreiter auf dem Außengelände und in der Halle wohl. Es stehen Spring-, Dressur-, Reit- und Longierplätze zur Verfügung. Drei erfahrene Reitlehrer kümmern sich um Anfänger und Fortgeschrittene in jedem Alter. Das Gelände und die Umgebung sind sehr gut für den Reit- und Fahrsport geeignet. Das gemütliche Reiterstübchen überzeugt mit liebevoll zubereiteter regionaler Küche. Gabriele Mai bringt eine 26-jährige Zuchterfahrung aus Spanien mit ein.



Reiterhof St. Georg • Unter den Eichen 6 • 15741 Bestensee  
Tel. 01 74/6 50 57 49 • E-Mail: mai@reiterhof-stgeorg.de • www.reiterhof-stgeorg.de

# Aikido zum Ausprobieren

**E**s sind die eleganten kreisenden Bewegungen die Aikido zu einem ästhetischen Genuss machen.

„Dieser Selbstverteidigungssport nimmt die Energie des Gegners auf, um ihn zu bezwingen“, erklärt **René Schwalbe** aus Königs Wuster-

hausen als Trainer vom „Aikido Dahmeland e.V.“ den besonderen Reiz.

Er betreibt seit seiner Jugend asiatische Kampfkünste und hat den Verein vor knapp fünf Jahren mit ins Leben gerufen. Zu dem bisherigen Trainingsort in der TH Wil-

dau sind nun zusätzliche Räume in Bestensee dazugekommen.

Der Sport ist für Mädchen und Jungs ebenso wie für Frauen und Männer geeignet. Er führt zu Ausgeglichenheit, verbessert die Fitness und gibt Sicherheit im Alltagsleben.

„Anfänger können bei uns bis zu viermal ins Probetraining kommen, um zu sehen, ob ihnen Aikido Freude macht“, laden René Schwalbe und die Mittrainer **Manuela Kuck** und **Tomasz Ludian** ein.



■ Per Probetraining kann man für sich herausfinden, ob man Aikido betreiben möchte.

**Aikido Dahmeland e.V.**

**Zeesener Straße 7**

**15741 Bestensee**

**Tel. 01 60/96 83 34 64**

**www.aikido-dahmeland.de**

## Englisch-Lernen mit Spaß



Wenn traditionelles Lernen nicht zum Erfolg führt, bietet das „Englisch Studio“ für verschiedene Lernertypen individuelle Methoden an. Unterstützt durch selbstentwickelte Sprachspiele steigert sich die Freude am Lernen.

Mit diesen individuellen Lernmethoden zeigen sich Erfolge bereits nach wenigen Unterrichtsstunden. Im Einzelunterricht kann sich jeder entfalten und ohne Scheu oder Scham Fragen stellen, Aussprache üben und über Schularbeiten sprechen. Bald wird der Schüler durch das Erlernen selbstbewusster und durch gute Noten belohnt. Hieraus entwickelt sich die Freude am Lernen und an der Mitarbeit, nicht nur im Englisch-Unterricht. „Das ist für Erwachsene ebenfalls gut geeignet“, weiß **Petra Barnes** als Inhaberin von „Englisch-Studio.de“.

**Englisch Studio Petra Barnes**

**Friesenstraße 60 • 15712 Königs Wusterhausen**

**Tel. 01 76/62 73 84 08 • www.englisch-studio.de**

## Feiern ohne Stress

Feiern ohne Stress, das macht die renommierte Fleischerei Penndorf in der ganzen Region möglich.

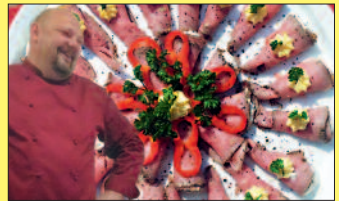

**Michael Penndorf** bietet unter dem Motto „Selbstgemacht vor Ort gebracht“ einen vielfältigen Partyservice. Er verspricht: „Ob zwei oder 2000 Gäste, Penndorf liefert stets das Beste.“ Wem die eigenen Räumlichkeiten fehlen, der kann im Eventhaus „Penndorf am See“ feiern oder sich ein Partyzelt ausleihen. Daneben bietet die Landfleischerei viele hausgemachte Wurst- und Schinkenspezialitäten, denen man die Familientradition von fast 40 Jahren wohlthuend anmerkt. Egal ob Wurst oder Braten, das Fleisch kommt aus kontrollierter Aufzucht und ist immer hochwertig.

**Fleischerei Familie Penndorf • Michael Penndorf**

**Bahnhofstraße 6 • 15712 Königs Wusterhausen**

**Tel. 0 33 75/29 28 88 • Tel. 01 76/10 12 11 73**

**www.Fleischerei-Penndorf.de**

## Ergotherapie

### ■ Ergotherapie Yvonne Robert

Berliner Straße 11  
15711 Königs Wusterhausen  
Tel. 0 33 75/21 47 66  
[www.ergo-kw.de](http://www.ergo-kw.de), **S. 46**

## Krankentransport

### ■ Dores Fahrdienst

Fürstenwalder Weg 11  
15711 Königs Wusterhausen  
Tel. 01 72/3 02 85 58  
[www.dores-fahrdienst.de](http://www.dores-fahrdienst.de), **S. 44**

### ■ WTB Fahrdienst

#### Frank Wolfram

Grünstraße 56  
OT Zeesen  
15711 Königs Wusterhausen  
Tel. 01 72/3 13 20 29  
Tel. 0 33 75/5 77 90 50, **S. 42**

## Lebenshilfe

### ■ Life Coaching, Simone Walker

Rütgersstraße 26  
15712 Königs Wusterhausen  
OT Zernsdorf  
Tel. 01 63/7 46 77 36  
[www.gedanken-wirken.de](http://www.gedanken-wirken.de), **S. 46**

## Oralchirurgie

### ■ Zentrum für Oralchirurgie und Zahnimplantate

Berliner Straße 1-3  
15711 Königs Wusterhausen  
Tel. 0 33 75/52 03 14  
[www.oralchirurgie-roloff.de](http://www.oralchirurgie-roloff.de), **S. 43**

## Osteopathie

### ■ Praxis für Osteopathie

#### Katja Ruback

Bahnhofplatz 3 (1. OG)  
15745 Wildau  
Tel. 01 57/52 00 66 82  
[www.katjaruback.de](http://www.katjaruback.de), **S. 40**

## Pflege

### ■ Intensivpflege Heine GmbH

Blumenstraße 8 OT Zeesen  
15711 Königs Wusterhausen  
Tel. 0 33 75/5 25 85 58  
[www.intensivpflege-bb.de](http://www.intensivpflege-bb.de), **S. 41**

## Psychiatrie

### ■ Asklepios Fachklinikum Teupitz Tagesklinik-Institutsambulanz

Köpenicker Straße 29  
15711 Königs Wusterhausen  
Tel. 0 33 75/29 34 74, **S. 45**

### ■ Asklepios Fachklinikum Teupitz

Buchholzer Straße 21  
15755 Teupitz  
Tel. 03 37 66/6 64 04  
[www.asklepios.com/teupitz](http://www.asklepios.com/teupitz), **S. 45**

## Seniorenprodukte

### ■ AL Seniorenprodukte e. Kfr.

Karl Marx Straße 2  
15712 Königs Wusterhausen  
OT Zernsdorf  
Tel. 0 33 75/5 58 40 40  
[www.al-seniorenprodukte.de](http://www.al-seniorenprodukte.de), **S. 45**

### ■ Explorer GmbH

Gewerbepark 34  
15745 Wildau  
Tel. 0 33 75/9 21 21 95  
[www.explorer-gmbh.de](http://www.explorer-gmbh.de), **S. 45**

## Gesundheitservice eintragen

Firmen aus dem Gesundheitsbereich können sich gern über die Internetseite: [www.KW-im-Internet.de](http://www.KW-im-Internet.de) eintragen.

Oder Sie rufen einfach an:  
**Tel. 030/692021052**

# Praxis für Osteopathie in Wildau

**O**steopathie ist eine mit den Händen durchgeführte ganzheitliche Heilmethode, die in der Lage ist, Bewegungs- und Funktionsstörungen des menschlichen Körpers zu erkennen und zu behandeln, obwohl sie der Patient oft als Beschwerden mit völlig anderen Symptomen wahrnimmt.



■ Katja Ruback bietet Osteopathie für Menschen in jedem Lebensalter. Für Säuglinge hat sie eine zusätzliche separate Ausbildung gemacht.

Katja Ruback ist gelernte Physiotherapeutin und absolvierte ein vierjähriges berufsbegleitendes Osteopathiestudium. Die gebürtige Königs Wusterhausenerin arbeitet seit 2015 als Osteopathin in Wildau und seit 2016 in eigener Praxis am Wildauer Bahnhofplatz 3. Sie hilft bei akuten Beschwerden, chronischen Schmerzzuständen oder stressigen Lebenssituationen, wenn der Körper mit Symptomen wie Rückenschmerzen, Verdauungsproblemen, Schlafstörungen, Kopfschmerzen, Ohrgeräuschen, hartnäckigen Verspannungen, Blockaden, Gelenkschmerzen, wiederkehrenden Blasenentzündungen oder vermehrtem Schwitzen reagiert. Dies wird inzwischen von vielen gesetzlichen Kassen bezuschusst oder über die private Heilpraktikerzusatzversicherung abgerechnet. Katja Ruback berät gern über Behandlung und Kostenübernahme.

Praxis für Osteopathie  
Bahnhofplatz 3 (1. OG) • 15745 Wildau  
Tel. 01 57/52 00 66 82 • [www.katjaruback.de](http://www.katjaruback.de)





## Liebevolle Intensivpflege für die Region

**D**ie häusliche Intensivpflege oder die Aufnahme in eine extra dafür eingerichtete und ausgestattete Wohngemeinschaft ist für Betroffene eine sehr wichtige Alternative zum Pflegeheim.

Seit 2013 ist **Lars Heine** mit seinem Team der erste spezialisierte Intensivpflege-dienst in Königs Wusterhausen und Umgebung.

„Wir helfen mit unserer spezialisierten Versorgung Schwerkranken so, dass sie in ihrer gewohnten häuslichen Umgebung bleiben können. Unsere examinierten, speziell in der Intensivpflege und der Beatmungspflege geschulten Fachkräfte führen eine sorgfältige und liebevolle Betreuung durch. Zudem ist die Aufnahme in eine unserer Wohngemeinschaften möglich. Eine davon befindet sich in einer reizvollen Villa in Schulzendorf“, informiert Pflegedienstleiterin **Nadine Hahmann**.

### Mitarbeiter gesucht

Examinierte Pflegekräfte aus dem Bereich Kinder-, Gesundheits-, Kranken- und Altenpflege erhalten hier eine zielgerichtete Einarbeitung.

„Wir bieten unbefristete Anstellung, attraktives Grundgehalt mit an den Tarif angelehnter Bezahlung, reizvolle steuer- und sozialversicherungsfreie Zuschläge, flexible Dienstplangestaltung, ein sehr gutes Arbeitsumfeld und eigenverantwortliche Tätig-

keit“, laden **Simone Boßling** und **Tino Ellermann** zur Verstärkung des derzeit 35-köpfigen Teams ein.

Selbstverständlich sind fachspezifische Fortbildungen wie Notfallmanagement sowie Weiterbildungen zum Pflegeexperten und im Bereich Palliativ Care.

**Intensivpflege Heine GmbH**  
Blumenstraße 8  
15711 Königs Wusterhausen  
OT Zeesen  
Tel. 0 33 75/5 25 85 58  
[www.intensivpflege-bb.de](http://www.intensivpflege-bb.de)



■ Das Team um **Tino Ellermann**, **Simone Boßling**, **Nadine Hahmann** und **Lars Heine** übernimmt die spezialisierte Intensivpflege zuhause oder in einer Wohngemeinschaft.

## Allgemeinmedizin

Dr. Sabine Beckel	Rosa Luxemburg Straße 20	15711 Königs Wusterhausen	0 33 75/5 28 69 78
Dr. Karin Graß	Fontaneplatz 10 a	15711 Königs Wusterhausen	0 33 75/20 06 98
Dr. Neithard Hansche	Fontaneplatz 10 a	15711 Königs Wusterhausen	0 33 75/87 20 03
Dr. Reinhold Hansche	Scheederstraße 1 c	15711 Königs Wusterhausen	0 33 75/29 51 08
Anja-Kristin Helbig	Zum Bahnhof 4, OT Zernsdorf	15712 Königs Wusterhausen	0 33 75/5 29 12 91
Bettina Hoffmann	Eichenallee 4	15711 Königs Wusterhausen	0 33 75/5 29 28 88
Dr. Roland Klínger	Schlossplatz 8	15711 Königs Wusterhausen	0 33 75/29 09 85
Irina Krizevskij	Scheederstraße 1 c	15711 Königs Wusterhausen	0 33 75/24 65 83
Melanie Ludwig	Undinestraße 32, OT Zernsdorf	15712 Königs Wusterhausen	0 33 75/29 23 04
Dipl.-Med. Bernhard Melow	Grüner Weg 18-19, OT Senzig	15712 Königs Wusterhausen	0 33 75/90 01 49
Dr. Sigrun Mendel, Dr. Uwe Mendel	F. Ebert Str. 20-21, OT Niederlehme	15713 Königs Wusterhausen	0 33 75/29 02 65
Dr. Christoph Pils	Dorfstraße 10, OT Wernsdorf	15713 Königs Wusterhausen	0 33 62/82 01 95
Dr. Marc Richter	Karl Marx Straße 5	15711 Königs Wusterhausen	0 33 75/29 30 57
Ingrid Schwerdtner	Küchenmeisterallee 27	15711 Königs Wusterhausen	0 33 75/29 02 67

## Anästhesiologie

Dr. Freya Kersten Mattké	Köpenicker Straße 29	15711 Königs Wusterhausen	0 33 75/5 29 70 78
Dr. Susanne Wilke	Köpenicker Straße 29	15711 Königs Wusterhausen	0 1 63/6 17 77 75

## Augenheilkunde

Dr. Michaela Gaul	Köpenicker Straße 29	15711 Königs Wusterhausen	0 33 75/56 97 20
Dipl.-Med. Kathrin Kloß	Schlossplatz 8	15711 Königs Wusterhausen	0 33 75/29 09 86
Dipl.-Med. Ines Koehnke	Schlossplatz 8	15711 Königs Wusterhausen	0 33 75/29 09 90
Dipl.-Med. Birgit Köhler	Schlossplatz 8	15711 Königs Wusterhausen	0 33 75/29 09 90
Dipl.-Med. Sergej Reinhardt	Köpenicker Straße 29	15711 Königs Wusterhausen	0 33 75/56 97 20
Dr. Jürgen Schönewolf	Köpenicker Straße 29	15711 Königs Wusterhausen	0 33 75/56 97 20

## Chirurgie

Winfried Höhn	Gerichtsstraße 1	15711 Königs Wusterhausen	0 33 75/5 29 04 10
---------------	------------------	---------------------------	--------------------

## Dialyse

Dr. Beatrix Kaltenmaier/Dr. Sven Schmidt	Köpenicker Straße 29 a	15711 Königs Wusterhausen	0 33 75/46 85 85
--	------------------------	---------------------------	------------------

## Frauenheilkunde und Geburtshilfe

Dipl.-Med. Brigitte Benkenstein (privat)	Am Windmühlenberg 71	15711 Königs Wusterhausen	0 33 75/25 66 30
Dr. Kathleen Kaske-Bretag	Schlossplatz 8	15711 Königs Wusterhausen	0 33 75/29 08 35
Susanne Lehmbäcker	Eichenallee 4	15711 Königs Wusterhausen	0 33 75/29 61 40
Marion Olboeter	Johannes R. Becher Straße 12 a	15711 Königs Wusterhausen	0 33 75/29 49 98
Dr. Bettina Rau, Dr. Dörte Schneider	Eichenallee 1 b	15711 Königs Wusterhausen	0 33 75/21 80 80 30

## Hals-, Nasen-, Ohrenheilkunde

Dipl.-Med. Doris Daft	Schlossplatz 8	15711 Königs Wusterhausen	0 33 75/29 09 81
Dr. Franca Fleiner-Holinski (privat)	Berliner Straße 1-3	15711 Königs Wusterhausen	0 33 75/5 26 28 95
Mykolas Dumcius	Eichenallee 4	15711 Königs Wusterhausen	0 33 75/29 69 15

## Haut- und Geschlechtskrankheiten

Dipl.-Med. Sigrid Blisse	Johannes R. Becher Straße 24	15711 Königs Wusterhausen	0 33 75/87 20 86
Dr. Petra Gruner	Köpenicker Straße 29	15711 Königs Wusterhausen	0 33 75/29 34 15

*Zuverlässig ans Ziel*



**FAHRDIENST** **SERVICELEISTUNGEN**

**Frank Wolfgramm**

**Arzt- und Klinikfahrten**

**Rollstuhltransportservice (auch E-Scooter)**

**Fahrten Strahlen- und Chemotherapie**

**03375 / 577 90 50**

**0172 / 313 20 29**

E-Mail: [tourenbus@gmx.de](mailto:tourenbus@gmx.de)

# Erfolgreich zu schönen gesunden Zähnen

**S**chöne und gesunde Zähne sind nicht jedem von der Natur gegeben. Oft hilft der normale Zahnarztbesuch, aber wenn es um kompliziertere Operationen geht, dann führt der Weg zum Oralchirurgen.

## Spezialisierte Oralchirurgen

„Oralchirurgen haben nach dem Abschluss des normalen Studiums der Zahnmedizin eine vierjährige Weiterbildung absolviert. Unser Aufgabengebiet umfasst sämtliche ambulante operative Eingriffe im Mund. Typische oralchirurgische Eingriffe sind das Einsetzen von Implantaten, Knochenaufbau im Kieferbereich, mikrochirurgische Zahnfleischbehandlungen, operatives Entfernen von Weisheitszähnen und Wurzelspitzenresektionen. Weiterbehand-

lungen wie Kronen, Brücken, Prothesen, Füllungen oder sonstige Behandlungen erfolgen wie gewohnt beim Zahnarzt“, geben **Dr. Katja Roloff** und **Dr. Andreas Roloff** einen kurzen Überblick.

## Modernste Technik

Im „Zentrum für Oralchirurgie und Zahnimplantate“ werden Patienten von einem oralchirurgisch spezialisierten Team betreut.

Vor Eingriffen wie dem Einsetzen von Implantaten, umfangreichen chirurgischen Sanierungen und Zahnfleisch-Operationen wird ein ausführliches Beratungsgespräch durchgeführt.

Im modern ausgestatteten Zentrum können sämtliche digitale zwei- und bei Bedarf sogar dreidimensionale Röntgenaufnahmen zur präzisen

Diagnostik angefertigt werden. Zur Anwendung kann zudem ein Laser kommen. Vorteile sind kürzere Behandlungszeiten, geringere Schmerzen und schnellere Wundheilung.

## Behandlung „verschlafen“

Für Angstpatienten oder bei umfangreichen Operationen kann es sinnvoll sein, den Eingriff unter Vollnarkose oder mit Lachgassedierung durchzuführen.

Somit ist es möglich, die Behandlung regelrecht zu „verschlafen“, während in dieser Zeit die Voraussetzungen für gesunde Zähne geschaffen werden.

## Zentrum für Oralchirurgie

und Zahnimplantate  
**Roloff und Kollegen**  
 Berliner Straße 1-3  
 15711 Königs Wusterhausen  
 Tel. 0 33 75/52 03 14  
[www.oralchirurgie-roloff.de](http://www.oralchirurgie-roloff.de)



■ Das Team der Oralchirurgen **Dr. Katja Roloff**, **Dr. Andreas Roloff**, **Dr. Juliane Wrase**, **Dr. Iven Helm**, **Dr. Jenny Ehrlich** und **Magdalena Millauer** (Oralchirurgin i.W.) sowie 15 spezialisierte zahnmedizinische Fachangestellte sorgen für schöne und gesunde Zähne.



Zahnimplantate



## Innere Medizin

Dr. Thomas Gotter, Gastroenterologie	Köpenicker Straße 29 a	15711 Königs Wusterhausen	0 33 75/29 04 70
Dipl.-Med. Matthias Grave	Karl Liebknecht Str. 55, OT Zeesen	15711 Königs Wusterhausen	0 33 75/90 03 45
Dr. Ute Kallien	Scheederstraße 1 c	15711 Königs Wusterhausen	0 33 75/29 51 15
Dr. Katja Klugewitz	Friedrich Engels Straße 23 b	15711 Königs Wusterhausen	0 33 75/87 29 94
Dr. Uta Merkel	Eichenallee 4	15711 Königs Wusterhausen	0 33 75/29 09 87
Heidrun Radke	Johannes R. Becher Straße 24	15711 Königs Wusterhausen	0 33 75/29 64 68
Anja Rösner, Angiologie	Köpenicker Straße 29	15711 Königs Wusterhausen	0 33 75/55 84 00

## Kieferorthopädie

Alexandros Stogios	Schlossplatz 8	15711 Königs Wusterhausen	0 33 75/29 09 83
Dr. sc. med. Paul Stüber	Maxim Gorki Straße 5	15711 Königs Wusterhausen	0 33 75/29 33 32
Dr. Claudia Uhlenbrock	Maxim Gorki Straße 5	15711 Königs Wusterhausen	0 33 75/29 33 32

## Kinder- und Jugendmedizin

Dr. Christiane Becker	Rosa Luxemburg Straße 20	15711 Königs Wusterhausen	0 33 75/20 03 89
-----------------------	--------------------------	---------------------------	------------------

## Kinder- und Jugendmedizin

Dr. Ralf Steinborn	Johannes R. Becher Straße 24	15711 Königs Wusterhausen	0 33 75/87 28 84
Dr. Marion Zimmermann	Schlossplatz 8	15711 Königs Wusterhausen	0 33 75/29 09 84
Dr. Carsten Zschenderlein	Eichenallee 4	15711 Königs Wusterhausen	0 33 75/29 24 04

## Kinder- und Jugendlichenpsychotherapie und -psychiatrie

Dr. phil. Bettina Finke	Maxim Gorki Straße 24	15711 Königs Wusterhausen	0 33 75/52 64 44
Dipl.-Med. Regine Rieger	Storkower Straße 25 a	15711 Königs Wusterhausen	0 33 75/2 46 88 20
Dipl.-Soz.-Päd. Elfie Kluge-Schwetje, Lisa Sensecer	Bahnhofstraße 5	15711 Königs Wusterhausen	0 33 75/52 57 27

## Nervenheilkunde

Traude Kühn, Andrea Kühn	Eichenallee 4	15711 Königs Wusterhausen	0 33 75/29 50 18
--------------------------	---------------	---------------------------	------------------

## Neurochirurgie

Dr. Dirk Kemmesies	Köpenicker Straße 29	15711 Königs Wusterhausen	0 33 75/52 83 71
--------------------	----------------------	---------------------------	------------------

## Neurologie

Andreas Funke	Schlossplatz 8	15711 Königs Wusterhausen	0 33 75/5 21 68 14
---------------	----------------	---------------------------	--------------------

## Oralchirurgie

Dr. Andreas Roloff (S. 43)	Berliner Straße 1-3	15711 Königs Wusterhausen	0 33 75/52 03 14
Dr. Katja Roloff (S. 43)	Berliner Straße 1-3	15711 Königs Wusterhausen	0 33 75/52 03 14

## Orthopädie

Dr. Milko Angelov	Cottbuser Straße 12	15711 Königs Wusterhausen	0 33 75/29 09 89
Dr. Bert Tannhäuser	Köpenicker Straße 29	15711 Königs Wusterhausen	0 33 75/5 26 51 53

## Pathologie

Dr. Uta Kerlikowski, Dr. Gunnar Schröder, Dr. Stephan Wagner, Krisztina Zels	Köpenicker Straße 29	15711 Königs Wusterhausen	0 33 75/52 60 10
--	----------------------	---------------------------	------------------

## Psychotherapie

Asklepios Fachklin. Teupitz (S. 45)	Buchholzer Straße 21	15755 Teupitz	03 37 66/6 64 04
Asklepios Tagesklinik (S. 45)	Köpenicker Straße 29	15711 Königs Wusterhausen	0 33 75/29 34 74
Dipl.-Psych. Yvonne August	Schlossplatz 8	15711 Königs Wusterhausen	0 33 75/20 14 61
Dipl.-Med. Marion Grenzius	Cottbuser Straße 3	15711 Königs Wusterhausen	0 33 75/52 98 23
Oliver Hirsch, Ulrike Hirsch	Am Wukrosch 9, OT Senzig	15712 Königs Wusterhausen	0 33 75/21 87 45
Dipl.-Psych. Ursula Kny	Berliner Straße 19 b	15711 Königs Wusterhausen	0 33 75/50 19 75
Dipl.-Psych. Jens Lückert	Kirchplatz 15	15711 Königs Wusterhausen	0 33 75/5 69 70 77
Dipl.-Psych. Michael Neumeister	Friedrich Engels Straße 4	15711 Königs Wusterhausen	0 33 75/9 12 00 61

**DORES**  
FAHRDIENST

Fahrten zum Arzt, zur Dialyse  
Chemo- und Strahlentherapie  
Einweisungs- und  
Entlassungsfahrten  
von Krankenhäusern  
Rollstuhlgerechter Transport  
Treppensteiger  
Großraumtaxi  
Flughafentransfer

DORES - UG · Taxi und Mietwagen  
Fürstenwalder Weg 11  
15711 Königs Wusterhausen  
www.dores-fahrdienst.de



Krankentransport · Rollstuhl · Treppensteiger

**0 33 75/58 56 222**

# 19 Jahre Erfahrung und jetzt NEU in Zernsdorf

Beratung, Verkauf, Reparatur von:

**al** SENIORENPRODUKTE

- ✔ Elektromobilen
- ✔ Dreirad-Fahrrädern
- ✔ Elektroroller
- ✔ Rollatoren
- ✔ Einkaufsshopper

Karl-Marx-Str. 2  
15712 Königs Wusterhausen OT Zernsdorf  
**Tel.: (03375) 55 8 40 40**  
ÖFFNUNGSZEITEN: Mo - Do von 9 - 16 Uhr



- - Vermietung von Elektromobilen ab 99,- Euro pro Monat - -

## Digitaler Schutzengel



Innovative Technik die lebensrettend sein kann kommt aus dem benachbarten Wildau. Das Team der Explorer GmbH um Geschäftsführer **Jens Niefeldt** hat sich auf kabellose Assistenzsysteme konzentriert. Herausragend ist

„James“, was viel mehr kann, als der legendäre englische Butler. Das wie eine Uhr getragene Gerät kann Alarmer auslösen, an die Medikamenteneinnahme erinnern, erleichtert die Standortbestimmung und ist leicht bedienbar. „Man bleibt mobil und ist geschützt“, fasst Jens Niefeldt die Vorteile zusammen.

Ab Pflegegrad 2 wird das Armbandphone von der Kasse übernommen. Das Unternehmen bietet darüber hinaus eine breite Palette für Unterstützung bei Demenz und Pflege an.

Explorer GmbH  
Gewerbepark 34 • 15745 Wildau  
Tel. 0 33 75/9 21 21 95 • [www.explorer-gmbh.de](http://www.explorer-gmbh.de)

## Hilfe bei seelischen Problemen

Das Asklepios Fachklinikum Teupitz mit seiner Tagesklinik und Ambulanz in Königs Wusterhausen bietet spezialisierte Unterstützung für psychische Probleme aller Art. Wenn nötig, ist eine Soforthilfe möglich. Die Tagesklinik in Königs Wusterhausen befindet sich in einer Villa des Achenbach-Krankenhauses. Hier werden Erwachsene und Senioren mit ihren speziellen Problemen behandelt. Am Standort Teupitz ist eine vollstationäre und störungsspezifische Behandlung möglich. Das Aufnahmemanagement ist jederzeit ansprechbar und berät gern zu allen Fragen.



Asklepios Fachklinikum Teupitz  
Tagesklinik-Institutsambulanz  
Köpenicker Straße 29

15711 Königs Wusterhausen  
Tel. 0 33 75/29 34 74

Asklepios Fachklinikum Teupitz  
Buchholzer Straße 21 • 15755 Teupitz  
Tel. 03 37 66/6 64 04  
[www.asklepios.com/teupitz](http://www.asklepios.com/teupitz)

## Psychotherapie

Dr. rer. nat. Edeltraut Rose	Karl Marx Straße 3	15711 Königs Wusterhausen	0 33 75/29 46 64
Dipl.-Psych. Ina Sammler	Berliner Straße 19 B	15711 Königs Wusterhausen	0 33 75/2 46 45 20

## Radiologie

Dr. Thomas Beyer, Dipl.-Med. Irina Göttling, Katja Koop, Dr. Margon Schröder	Am Amtsgarten 3	15711 Königs Wusterhausen	0 33 75/29 09 01
--	-----------------	---------------------------	------------------

## Tierärzte

Beatrice Blaurock	Küchenmeisterallee 2	15711 Königs Wusterhausen	0 33 75/21 86 86
Dr. Ilse-Maria Bischoff	Chausseestraße 140	15711 Königs Wusterhausen	0 33 75/29 21 58
Dr. Axel Reczko	An der Eisenbahn 16	15711 Königs Wusterhausen	0 33 75/50 21 39

## Urologie

Dipl.-Med. Fred Boggasch	Johannes R. Becher Straße 24	15711 Königs Wusterhausen	0 33 75/87 21 92
Dr. Maj-Britt Jacoby	Eichenallee 4	15711 Königs Wusterhausen	0 33 75/50 28 50

## Zahnmedizin

Dipl.-Stom. Wolfram Achilles	Wernsdorfer Str. 53, OT Niederlehme	15713 Königs Wusterhausen	0 33 75/50 28 28
Dr. Birgit Andrae, Dr. Elisabeth Zoll	Werftstraße 8, OT Senzig	15712 Königs Wusterhausen	0 33 75/90 26 68
Dr. Christina Böhme	Maxim Gorki Straße 5	15711 Königs Wusterhausen	0 33 75/29 31 95
Petra Braune	Schlossplatz 8	15711 Königs Wusterhausen	0 33 75/21 12 59
Miriam Else	Zum langen Berg 1 c, OT Zernsdorf	15712 Königs Wusterhausen	0 33 75/5 29 64 55
Dr. Cornelia Hansche	Schlossplatz 6	15711 Königs Wusterhausen	0 33 75/20 90 36
Dr. Julia Henriette Drescher	Karl Liebknecht Str. 54, OT Zeesen	15711 Königs Wusterhausen	0 33 75/90 04 74
Dipl.-Med. Jutta Jimenez	Fontaneplatz 10 a	15711 Königs Wusterhausen	0 33 75/29 16 20
Alexander Joschko, Cornelia Joschko	Storkower Straße 6	15711 Königs Wusterhausen	0 33 75/29 00 32
Dr. Winifred Kristina Keller	Eichenallee 2	15711 Königs Wusterhausen	0 33 75/29 38 89
Dr. Burkhard Kenschke	Chausseestraße 58	15711 Königs Wusterhausen	0 33 75/29 12 06
Dr. Marion Kuchling	Maxim Gorki Straße 5	15711 Königs Wusterhausen	0 33 75/29 56 62
Henrik Lehmann	A. Bebel Ring 42, OT Niederlehme	15713 Königs Wusterhausen	0 33 75/50 10 17
Dipl.-Stom. Sylke Noack	Am Amtsgarten 3	15711 Königs Wusterhausen	0 33 75/29 11 32
Kay Pinkert, Uwe Pinkert	Fontaneplatz 10 e	15711 Königs Wusterhausen	0 33 75/20 16 84
Angelika Rosin	Johannes R. Becher Straße 12 a	15711 Königs Wusterhausen	0 33 75/29 49 93
Dr. Kerstin Schneider	Luckenwalder Straße 10-12	15711 Königs Wusterhausen	0 33 75/29 38 06
Dipl.-Stom. Ines Wildenhain	Zum langen Berg 1 c, OT Zernsdorf	15712 Königs Wusterhausen	0 33 75/5 29 64 55

## Hand in Hand zum Ziel



Ergotherapie unterstützt und begleitet Menschen jeden Alters dabei, alltägliche Handgriffe zu erlernen oder wieder zu erlangen.

Dabei dienen oft praktische Aktivitäten, handwerkliche und gestalterische Techniken

sowie spezielle Arbeitsmaterialien dazu, eine Verbesserung der Lebensqualität zu ermöglichen. „Wir bieten ein breites Spektrum an fundierten Therapien und intensive Beratung“, erläutert Praxisinhaberin **Yvonne Robert**. Sie wird von **Ralf Hübner** unterstützt. Beide haben jeweils über 15 Jahre Therapieerfahrung. Ziel ist, Handlungsfähigkeit im Alltag und im Beruf sowie maximale Selbstständigkeit und Unabhängigkeit zu erreichen.

**Praxis für Ergotherapie Yvonne Robert**  
Berliner Straße 11 • 15711 Königs Wusterhausen  
Tel. 0 33 75/21 47 66  
[www.ergotherapie-robot.de](http://www.ergotherapie-robot.de)

## Gedanken wirken lassen

Der Alltag aus Berufsleben und Familie wird oft zu einem viel zu engen Korsett. Man fühlt sich ständig und immer mehr unter Druck.

**Simone Walker** hilft, Defizite aufzuspüren, so-

wie die dem Unterbewusstsein innewohnenden Kräfte zu entfesseln und sie systematisch zum Erreichen positiver Ziele einzusetzen. „Gedanken sind wirkende Kräfte“, fasst sie ihren Ansatz zusammen, bei dem sie alle fünf Sinne anspricht.

„Es ist neurowissenschaftlich erwiesen, dass dadurch Emotionen hervorgerufen werden, die helfen, Ziele schneller zu erreichen.“ Mit einem gratis Termin ermöglicht sie, ihre Methode kennenzulernen.



**Life Coaching • Simone Walker**  
Rütgersstraße 26

15712 Königs Wusterhausen OT Zernsdorf  
Tel. 01 63/7 46 77 36 • [www.gedanken-wirken.de](http://www.gedanken-wirken.de)

## Abbruch von Gebäuden

Anträge Lk. Bauordnungsamt	Brückenstraße 41	15711 Königs Wusterhausen	0 33 75/26 24 49
PS ABBRUCH GmbH (S. 25)	Pappelallee 14	15712 Königs Wusterhausen	0 33 75/5 85 70 60

## Abfallbeseitigung

SBAZV	Teltowkehre 20	14974 Ludwigsfelde	0 33 78/5 18 02 12
Recyclinghof	Robert Guthmann Straße 42	15711 Königs Wusterhausen	0 33 75/21 44 84

## Abwasser, Trinkwasser

DNWAB (S. 13)	Köpenicker Straße 25	15711 Königs Wusterhausen	0 33 75/2 56 80
Bereitschaftsdienst	Köpenicker Straße 25	15711 Königs Wusterhausen	08 00/8 80 70 88
MAVV	Köpenicker Straße 25	15711 Königs Wusterhausen	0 33 75/2 56 88 26

## Abwasserentsorgung

Fäkalienabfuhr Lehmann (S. 24)	Kablower Straße 19	15754 Heidesee	03 37 67/30 20 25
--------------------------------	--------------------	----------------	-------------------

## AIDS-Beratung

Lk. Gesundheitsamt	Schulweg 1 b	15711 Königs Wusterhausen	0 33 75/26 30 19
--------------------	--------------	---------------------------	------------------

## Amtsarzt

Lk. Gesundheitsamt Christine Neumann	Schulweg 1 b	15711 Königs Wusterhausen	0 33 75/26 21 37
--------------------------------------	--------------	---------------------------	------------------

## Amtsgericht

Amtsgericht KW	Friedrich Engels Straße 58	15745 Wildau	0 33 75/27 10
----------------	----------------------------	--------------	---------------

## An-, Ab- und Ummeldungen

Stadtverwaltung, Bürgerservice	Schlossstraße 3	15711 Königs Wusterhausen	0 33 75/27 33 73
--------------------------------	-----------------	---------------------------	------------------

## Angeln, Angelprüfung, Fischereischein

Lk. Untere Fischereibehörde	Beethovenweg 14	15907 Lübben	0 35 46/20 15 15
-----------------------------	-----------------	--------------	------------------

## Antiquitäten, Möbel

Antikcenter (S. 22)	Schlossstraße 1	15711 Königs Wusterhausen	0 33 75/29 68 81
---------------------	-----------------	---------------------------	------------------

## Arbeitsplätze

Die neue Bildungsberatung (S. 60)	Eichenallee 1 b/c	15711 Königs Wusterhausen	0 33 75/2 46 72 50
Intensivpflege Heine (S. 41)	Blumenstraße 8	15711 Königs Wusterhausen	0 33 75/5 25 85 58
ZAL-BB, Informationszentr. (S. 60)	Eichenallee 1 b	15711 Königs Wusterhausen	0 33 75/52 29 92

## Archiv

Stadtarchiv	Schlossstraße 3	15711 Königs Wusterhausen	0 33 75/27 35 06/-07
-------------	-----------------	---------------------------	----------------------

## Ausbildung, Berufsqualifizierung, Stellenangebote

Agentur für Arbeit	Max Werner Straße 5	15711 Königs Wusterhausen	0 33 75/27 90
BMW Wernecke (S. 29)	Richard Sorge Straße 32	15745 Wildau	0 33 75/5 05 20
Die neue Bildungsberatung (S. 60)	Eichenallee 1 b/ c	15711 Königs Wusterhausen	0 33 75/2 46 72 50
Intensivpflege Heine (S. 41)	Blumenstraße 8	15711 Königs Wusterhausen	0 33 75/5 25 85 58
ZAL-BB, Informationszentr. (S. 60)	Eichenallee 1 b	15711 Königs Wusterhausen	0 33 75/52 29 92

## Ausbildungsförderung, Bafög

Lk. Amt für Bildung	Beethovenweg 14	15907 Lübben	0 35 46/20 18 14
---------------------	-----------------	--------------	------------------

## Ausländerangelegenheiten

Lk. Ordnungsamt	Schulweg 1 b	15711 Königs Wusterhausen	0 33 75/26 21 06
-----------------	--------------	---------------------------	------------------

## Autohandel, -service

AL Wildauer Automobile (S. 33)	Dorfuae 11 A	15745 Wildau	0 33 75/5 65 90
BMW Wernecke (S. 29)	Richard Sorge Straße 32	15745 Wildau	0 33 75/5 05 20
Die Strahlprofis (S. 28)	Triftweg 1	15370 Fredersdorf-Vogelsdorf	0 33 62/88 67 70
Kfz-Sachverst. R. Kiesinger (S. 47)	Karl Liebknecht Straße 57 a	15711 Königs Wusterhausen	0 33 75/9 20 74 74

## B

## Bahnfahrkarten, Busfahrkarten

DB FahrkartenAgentur (S. 37)	Bahnhofsvorplatz 5	15711 Königs Wusterhausen	0 33 75/21 12 55
------------------------------	--------------------	---------------------------	------------------



**Ihre**

**-Prüfstelle direkt bei der**



**an der B 179!**

Ing.-u. Sachverständigenbüro **Kfz-Prüf.**

# Kiesinger

- KFZ-Schaden- und Wertgutachten
- Hauptuntersuchungen
- Oldtimerbewertungen

**Termin:** 

[www.kiesinger.biz](http://www.kiesinger.biz)  
[rainer@kiesinger.biz](mailto:rainer@kiesinger.biz)

**Karl-Liebkecht-Str. 57a**  
**15711 Zeesen**

**(0 33 75)**  
**9 20 74 74**

# ÜBERSICHT Was erledige ich Wo

## Bau- und Hausservice

Antikcenter (S. 22)	Schlossstraße 1	15711 Königs Wusterhausen	0 33 75/29 68 81
BEV-Ingenieur GmbH (S. 23)	Am Amtsgarten 10	15711 Königs Wusterhausen	0 33 75/46 98 60
Dahme Spree Haus GmbH (S. 12)	Karl Liebknecht Straße 77	15711 Königs Wusterhausen	0 33 75/2 46 62 73
Dahme Spree Immobilien (S. 50)	Berliner Straße 26	15711 Königs Wusterhausen	0 33 75/5 29 91 55
db home Daniel Bialluch (S. 24)	Straße der Jugend 66	16356 Ahrensfelde OT Eiche	0 1 70/8 90 74 07
Die Strahlprofis (S. 28)	Triftweg 1	15370 Fredersdorf-Vogelsdorf	0 33 62/88 67 70
Fäkalienabfuhr Lehmann (S. 24)	Kablower Straße 19	15754 Heidesee	0 3 37 67/30 20 25
Flatrate Entrümpelung (S. 21)	Fr. Ebert Straße 14, OT Niederl.	15713 Königs Wusterhausen	0 1 57/34 81 68 74
Glien Bauelemente GmbH (S. 21)	Dorfstraße 15, OT Wernsdorf	15713 Königs Wusterhausen	0 33 62/82 07 56
HomeFlair, Ronny Wolter (S. 25)	Seestraße 35 b, OT Niederl.	15713 Königs Wusterhausen	0 3 37 62/81 89 82
Kensington Immobilien (S. 2)	Karl Marx Straße 115	15745 Wildau	0 33 75/52 50 45
PS ABRUCH GmbH (S. 25)	Pappelallee 14	15712 Königs Wusterhausen	0 33 75/5 85 70 60
Schmidt's Reinigungs Serv. (S. 24)	Teupitzer Straße 78	15755 Schwerin	0 3 37 66/89 01 94
Vermessung Schmidt (S. 20)	Maxim Gorki Straße 24	15711 Königs Wusterhausen	0 33 75/21 14 91 00
Waldmann Immobilien (S. 55)	Roedernstraße 9	12623 Berlin	0 1 51/50 40 00 70
WoBauGe KW (S. 8)	Fontaneplatz 1	15711 Königs Wusterhausen	0 33 75/25 90 42
zeuCon   liegenschaften (S. 25)	Schillerstraße 35	15738 Zeuthen	0 3 37 62/8 14 04
zeuCon   liegenschaften (S. 25)	Uhländerstraße 86	10717 Berlin	0 3 37 62/8 14 04
Zimmerei & Holzdesign (S. 21)	Heidegrund 2, OT Niederlehme	15713 Königs Wusterhausen	0 1 51/51 18 86 47

## Bauanträge, Bebauungspläne

Lk. Untere Bauaufsichtsbehörde	Brückenstraße 41	15711 Königs Wusterhausen	0 33 75/26 24 49
--------------------------------	------------------	---------------------------	------------------

## Baumfällanträge

Stadtverw. Grünflächen/Friedhöfe	Schlossstraße 9	15711 Königs Wusterhausen	0 33 75/27 33 24
----------------------------------	-----------------	---------------------------	------------------

## Behindertenberatung

Lk. Gesundheitsamt	Schulweg 1 b	15711 Königs Wusterhausen	0 33 75/26 30 04
--------------------	--------------	---------------------------	------------------

## Behindertenparkausweis

Lk. Untere Straßenverkehrsbehörde	Fontaneplatz 10	15711 Königs Wusterhausen	0 33 75/26 24 67
-----------------------------------	-----------------	---------------------------	------------------

## Beihilfen, einmalige Beihilfe

Lk. Sozialamt	Brückenstraße 41	15711 Königs Wusterhausen	0 35 46/20 17 01
---------------	------------------	---------------------------	------------------

## Berufliche Weiterbildung

Die neue Bildungsberatung (S. 60)	Eichenallee 1 b/c	15711 Königs Wusterhausen	0 33 75/2 46 72 50
-----------------------------------	-------------------	---------------------------	--------------------

ZAL-BB, Informationszentr. (S. 60)	Eichenallee 1 b	15711 Königs Wusterhausen	0 33 75/52 29 92
------------------------------------	-----------------	---------------------------	------------------

## Bestattung

Bestattungen Kernbach (S. 53)	Alte Plantage 1	15711 Königs Wusterhausen	0 33 75/21 36 30
-------------------------------	-----------------	---------------------------	------------------

Bestattungshaus Rauf (S. 49)	Köpenicker Straße 32	15711 Königs Wusterhausen	0 33 75/21 11 22
------------------------------	----------------------	---------------------------	------------------

## Bibliothek

Bibliothek im Bürgerhaus Zernsdorf	F. Engels Str. 35, OT Zernsdorf	15712 Königs Wusterhausen	0 33 75/52 37 63
------------------------------------	---------------------------------	---------------------------	------------------

Bibliothek	K. Liebk. Str. 55, OT Zeesen	15711 Königs Wusterhausen	0 33 75/92 06 25
------------	------------------------------	---------------------------	------------------

Stadtbibliothek	Scheederstraße 1 c	15711 Königs Wusterhausen	0 33 75/2 56 00
-----------------	--------------------	---------------------------	-----------------

## Bildungs- und Teilhabepaket

Jobcenter Dahme-Spreewald	Max Werner Straße 5	15711 Königs Wusterhausen	0 33 75/27 97 00
---------------------------	---------------------	---------------------------	------------------

Lk. Sozialamt	Brückenstraße 41	15711 Königs Wusterhausen	0 33 75/26 21 24
---------------	------------------	---------------------------	------------------

## Bootsan-, -ummeldung

Lk. Straßenverkehrsbehörde	Fontaneplatz 10	15711 Königs Wusterhausen	0 33 75/26 26 71
----------------------------	-----------------	---------------------------	------------------

## Boots-Tankstelle

Lutra Petrol	Karl Marx Str. 176, OT Niederl.	15713 Königs Wusterhausen	0 33 75/67 10
--------------	---------------------------------	---------------------------	---------------

## C

## Carports, Überdachungen

db home Daniel Bialluch (S. 24)	Straße der Jugend 66	16356 Ahrensfelde OT Eiche	0 1 70/8 90 74 07
---------------------------------	----------------------	----------------------------	-------------------

## D

## Dachbau, Tischlerei, Zimmerei

Zimmerei & Holzdesign (S. 21)	Heidegrund 2, OT Niederlehme	15713 Königs Wusterhausen	0 1 51/51 18 86 47
-------------------------------	------------------------------	---------------------------	--------------------

## Denkmalschutz

Lk. Denkmalschutzamt	Brückenstraße 41	15711 Königs Wusterhausen	0 33 75/26 24 04
----------------------	------------------	---------------------------	------------------

## Demenzberatung

Lk. Gesundheitsamt	Schulweg 1 b	15711 Königs Wusterhausen	0 33 75/26 30 24
--------------------	--------------	---------------------------	------------------

## E

## Eheschließung und Ehefähigkeitszeugnisse

Standesamt	Schlossstraße 3	15711 Königs Wusterhausen	0 33 75/27 35 01
------------	-----------------	---------------------------	------------------

## Eigenheime

Dahme Spree Haus GmbH (S. 12)	Karl Liebknecht Straße 77	15711 Königs Wusterhausen	0 33 75/2 46 62 73
-------------------------------	---------------------------	---------------------------	--------------------

## Einbürgerungen, Ausländer- und Asylbewerberangelegenheiten

Lk. Ordnungsamt	Schulweg 1 b	15711 Königs Wusterhausen	0 33 75/26 21 06
-----------------	--------------	---------------------------	------------------

## Einkaufen

Fleischerei Fam. Penndorf (S. 39)	Bahnhofstraße 6, OT Kablow	15712 Königs Wusterhausen	0 33 75/29 28 88
-----------------------------------	----------------------------	---------------------------	------------------

Fleischerei Fam. Penndorf (S. 39)	Friedensau 9, OT Zernsdorf	15712 Königs Wusterhausen	0 33 75/29 35 54
-----------------------------------	----------------------------	---------------------------	------------------

Polnische Spezialitäten (S. 3)	Am Bahnhof 2	15741 Bestensee	0 1 78/1 78 18 62
--------------------------------	--------------	-----------------	-------------------

Weinladen am Kanal (S. 3)	Bahnhofstraße 24	15711 Königs Wusterhausen	0 33 75/29 51 70
---------------------------	------------------	---------------------------	------------------



# Was erledige ich Wo **ÜBERSICHT**

## Elterngeld

Lk. Jugend, Familie und Sport Beethovenweg 14 15907 Lübben 0 35 46/20 17 42

## Energie

Edis Netzhotline Luckenwalder Straße 66 15711 Königs Wusterhausen 0 33 61/7 33 23 33

## Entrümpelung, Haushaltsauflösung

Flatrate Entrümpelung (S. 21) Fr. Ebert Straße 14, OT Niederl. 15713 Königs Wusterhausen 01 57/34 81 68 74

## Erschließungsbeiträge

Stadtverwaltung, Bauverwaltung Schlossstraße 3 15711 Königs Wusterhausen 0 33 75/27 33 72

## Ergotherapie

Praxis für Ergotherapie (S. 46) Berliner Straße 11 15711 Königs Wusterhausen 0 33 75/21 47 66

## Erziehungshilfe

Lk. Jugendamt Schulweg 1 b 15711 Königs Wusterhausen 0 33 75/26 26 53

## F

### Fahrdienst

Dores Fahrdienst (S. 44) Fürstenwalder Weg 11 15711 Königs Wusterhausen 0 33 75/5 85 62 22

Fahrdienst F. Wolfgramm (S. 42) Grünstraße 56, OT Zeesen 15711 Königs Wusterhausen 0 33 75/5 77 90 50

### Fahrrad

Fahrrad & Service Ranzinger (S. 34) Eichenallee 8 15711 Königs Wusterhausen 0 33 75/29 39 09

### Feinstaubplakette

Lk. Straßenverkehrsamt Fontaneplatz 10 15711 Königs Wusterhausen 0 33 75/26 26 71

### Fenster, Türen, Wintergarten

Glien Bauelemente GmbH (S. 21) Dorfstraße 15, OT Wernsdorf 15713 Königs Wusterhausen 0 33 62/82 07 56

### Finanzamt

Finanzamt KW Max Werner Straße 9 15711 Königs Wusterhausen 0 33 75/27 50

### Fischereischein

Lk. Ordnungsamt Beethovenweg 14 15907 Lübben 0 35 46/20 15 15

### Fleischerei, Partyservice

Fleischerei Fam. Penndorf (S. 39) Bahnhofstraße 6, OT Kablow 15712 Königs Wusterhausen 0 33 75/29 28 88

Fleischerei Fam. Penndorf (S. 39) Friedensau 9, OT Zernsdorf 15712 Königs Wusterhausen 0 33 75/29 35 54

### Flughafenbeauftragter, Schallschutz

Lk. Patrick Strogies Mittelstraße 11 12529 Schönefeld 0 30/6 34 10 79 20

### Flurkartenauszüge

Lk. Kataster- und Vermessungsamt Reutergasse 12 15907 Lübben 0 35 46/20 27 00

### Foto

FOTO by Zschiesche (S. 34) Krimhildstraße 71, OT Senzig 15712 Königs Wusterhausen 0 1 72/3 94 70 39

### Führerscheinanträge

Lk. Straßenverkehrsamt Fontaneplatz 10 15711 Königs Wusterhausen 0 33 75/26 26 71

### Führungszeugnisse

Stadtverwaltung, Bürgerservice Schlossstraße 3 15711 Königs Wusterhausen 0 33 75/27 33 73

### Fundbüro

Stadtverwaltung, Bürgerservice Schlossstraße 3 15711 Königs Wusterhausen 0 33 75/27 33 73

## G

### Gartenpflege

Schmidt's Reinigungs Serv. (S. 24) Teupitzer Straße 78 15755 Schwerin 0 33 37 66/89 01 94

### Gastronomie

Imbiss Snack Station (S. 3) Am Bahnhof 2 15741 Bestensee 0 1 78/1 78 18 62

Reiterstübchen St. Georg (S. 38) Unter den Eichen 6 15741 Bestensee 0 1 74/6 50 57 49

Weinladen am Kanal (S. 3) Bahnhofstraße 24 15711 Königs Wusterhausen 0 33 75/29 51 70

### Geburtenanmeldung

Standesamt Schlossstraße 3 15711 Königs Wusterhausen 0 33 75/27 35 01



BESTATTUNGSHAUS



I. RAUF



Köpenicker Str. 32 • 15711 Königs Wusterhausen  
Tag und Nacht 03375 21 11 22 • [www.bestattungshaus-rauf.de](http://www.bestattungshaus-rauf.de)

# ÜBERSICHT Was erledige ich Wo



## Gewerbean- und -ummeldung

Bürgerservice Schlossstraße 3 15711 Königs Wusterhausen 033 75/27 33 73

## Gewerbesteuer

Steuern/Liegenschaften Schlossstraße 3 15711 Königs Wusterhausen 033 75/27 33 12

## H

### Hafen

LUTRA Hafenstraße 18 15711 Königs Wusterhausen 033 75/67 10

### Haushaltsauflösung

Flatrate Entrümpelung (S. 21) Fr. Ebert Str. 14, OT Niederl. 15713 Königs Wusterhausen 01 57/34 81 68 74

### Hausmeisterservice, Reinigung, Gartenarbeit

Schmid's Reinigungs Serv. (S. 24) Teupitzer Straße 78 15755 Schwerin 03 37 66/89 01 94

### Hausverwaltung

zeuCon | liegenschaften (S. 25) Schillerstraße 35 15738 Zeuthen 03 37 62/8 14 04

zeuCon | liegenschaften (S. 25) Uhlandstraße 86 10717 Berlin 03 37 62/8 14 04

### Holzarbeiten, Tischlerei, Zimmerei

Zimmerei & Holzdesign (S. 21) Heidegrund 2, OT Niederlehme 15713 Königs Wusterhausen 01 51/51 18 86 47

### Hundesteuer

Stadtverwaltung, Steuern Schlossstraße 15711 Königs Wusterhausen 033 75/27 33 71

## I

### Immobilien

Dahme Spree Immobilien (S. 50) Berliner Straße 26 15711 Königs Wusterhausen 033 75/5 29 91 55

Kensington Immobilien (S. 2) Karl Marx Straße 115 15745 Wildau 033 75/52 50 45 20

Waldmann Immobilien (S. 55) Roedernstraße 9 12623 Berlin 01 51/50 40 00 70

### Ingenieurbüro

BEV-Ingenieure GmbH (S. 23) Am Amtsgarten 10 15711 Königs Wusterhausen 033 75/46 98 60

### Insektenschutz

HomeFlair, Ronny Wolter (S. 25) Seestraße 35 b, OT Niederl. 15713 Königs Wusterhausen 03 37 62/81 89 82

### Innenausbau, Tischlerei, Zimmerei

Zimmerei & Holzdesign (S. 21) Heidegrund 2, OT Niederlehme 15713 Königs Wusterhausen 01 51/51 18 86 47

### Intensivpflege

Intensivpflege Heine (S. 41) Blumenstraße 8 15711 Königs Wusterhausen 033 75/5 25 85 58

## J

### Jugendhilfe

Lk. Jugendamt Schulweg 1 b 15711 Königs Wusterhausen 033 75/26 26 53

### Jugendfreizeiteinrichtungen

Bildungsbüro Stadtjugendring Friedrich Engels Straße 25 15711 Königs Wusterhausen 033 75/2 77 32 90

Ev. Jugend/Junge Gemeinde Schlossplatz 5 15711 Königs Wusterhausen 033 75/25 86 21

Jugendbegegnungsstätte Erich Weinert Straße 45 15711 Königs Wusterhausen 033 75/29 30 02

Jugendclub Fontane Fontaneplatz 12 15711 Königs Wusterhausen 033 75/52 28 01

Jugendfreizeitheim Erich Weinert Straße 9 15711 Königs Wusterhausen 033 75/29 46 58

Jugendfreizeitheim Zernsdorf Alte Trift 3, OT Zernsdorf 15712 Königs Wusterhausen 033 75/21 12 14

Jugendfreizeitstätte Hum. Verband Scheederstraße 47 15711 Königs Wusterhausen 033 75/29 77 78

Jugendkontaktraum KW Nord Rosa Luxemburg Straße 20 15711 Königs Wusterhausen 033 75/5 66 03 39

Kath. Jugendzentrum ProFete Friedrich Engels Straße 6 15711 Königs Wusterhausen 033 75/29 78 98

Mobile Jugendarbeit KW Friedrich Engels Straße 25 15711 Königs Wusterhausen 033 75/2 77 32 91

Mobile Jugendarbeit Ortsteile Alte Trift 3, OT Zernsdorf 15712 Königs Wusterhausen 033 75/21 12 14

Stadtjugendring e.V. Friedrich Engels Straße 25 15711 Königs Wusterhausen 033 75/2 77 32 90

## K

### Kampfsport

Aikido Dahmeland e.V. (S. 39) Zeesener Straße 7 15741 Bestensee 01 60/6 83 34 64

# DAHME SPREE IMMOBILIEN

## REGIONAL.KOMPETENT.STARK.

Berliner Straße 26, 15711 Königs Wusterhausen

Telefon: 03375-5299155 E-Mail: [info@dahme-spree-immobilien.de](mailto:info@dahme-spree-immobilien.de)

[www.Dahme-Spree-Immobilien.de](http://www.Dahme-Spree-Immobilien.de)

## Kataster

Lk. Kataster- und Vermessungsamt	Reutergasse 12	15907 Lübben	0 35 46/20 27 00
Vermessung Schmidt (S. 20)	Maxim Gorki Straße 24	15711 Königs Wusterhausen	0 33 75/21 14 91 00

## Kfz-Sachverständiger

Kfz-Sachverst. R. Kiesinger (S. 47)	Karl Liebknecht Straße 57a	15711 Königs Wusterhausen	0 33 75/9 20 74 74
-------------------------------------	----------------------------	---------------------------	--------------------

## Kindereinrichtungen

AWO Integr.-Kita/Hort „Spielspaß“	Rosa Luxemburg Straße 17	15711 Königs Wusterhausen	0 33 75/5 28 35 30
AWO Kita „Am Kirchplatz“	Am Kirchplatz 17	15711 Königs Wusterhausen	0 33 75/9 21 22 93
AWO Kita Klein und Groß	Erich Kästner Straße 10	15711 Königs Wusterhausen	0 33 75/29 23 44 7

## Kindereinrichtungen

AWO Integrations-Kita „Spielspaß“	Rosa Luxemburg Straße 17	15711 Königs Wusterhausen	0 33 75/5 28 35 30
Hort Am Zeesener See	Fasanenstraße 1	15711 Königs Wusterhausen	0 33 75/5 24 98 37
Hort der Freien Montessori Gs.	Schulstraße 3, OT Niederl.	15713 Königs Wusterhausen	0 33 76 2/20 74 62
Hort Grundschule Niederlehme	Goethestraße 60, OT Niederl.	15713 Königs Wusterhausen	0 33 75/21 75 18
Hort Siebenstein	Erich Weinert Straße 9	15711 Königs Wusterhausen	0 33 75/4 67 70 70
Internat für Sehgeschädigte	Luckenwalder Straße 64	15711 Königs Wusterhausen	0 33 75/21 96 38
Kita Arche Noah	Hauptstr. 8-10, OT Diepensee	15711 Königs Wusterhausen	0 33 75/4 6 97 97
Kita Brüderchen-Schwesterchen	Bettina von Arnim Straße 1	15711 Königs Wusterhausen	0 33 75/2 13 13 29
Kita Friedrich Fröbel	Erich Weinert Straße 10	15711 Königs Wusterhausen	0 33 75/87 20 06
Kita Kleine Pfefferkörner	Dorfstraße 13, OT Wernsdorf	15713 Königs Wusterhausen	0 33 62/82 02 23
Kita Knirpsenstadt	Goethestraße 5	15711 Königs Wusterhausen	0 33 75/2 10 75 00
Kita, Hort Pumuckl	Wertstraße 103, OT Senzig	15712 Königs Wusterhausen	0 33 75/90 14 91
Kita Räuberberg	Zernsdorfer Str. 8, OT Niederl.	15713 Königs Wusterhausen	0 33 75/55 34 48
Kita Spatzennest	Puschkinstr. 74, OT Zeesen	15711 Königs Wusterhausen	0 33 75/5 29 81 50
Kita Tannenzapfen	Weidendamm 1, OT Zeesen	15711 Königs Wusterhausen	0 33 75/21 71 67
Kita „Waldhaus“	H. Heine Str. 3 a, OT Kablow	15712 Königs Wusterhausen	0 33 75/29 50 23
Kita, Hort Zernsdorfer Rübchen	Alte Trift 3 a, OT Zernsdorf	15712 Königs Wusterhausen	0 33 75/5 85 62 10
Kita Zwergenstadt	Wernsd. Str. 145, OT Niederl.	15713 Königs Wusterhausen	0 33 76 2/9 80 35
Kneipp Kita Villa Rappelkiste	Birkenallee 8/9	15711 Königs Wusterhausen	0 33 75/29 41 01
Montessori Kita Sonnenschein	Talstraße 16, OT Senzig	15712 Königs Wusterhausen	0 33 75/52 97 56

## Kirchliche Einrichtungen

Evangelisch-Freikirchliche Gem.	Karl Liebknecht Straße 205	15711 Königs Wusterhausen	0 33 75/92 12 25
Evangelische Kirchengemeinde	Schlossplatz 5	15711 Königs Wusterhausen	0 33 75/25 86 20
Evang. Lukas Kirchengemeinde	Chausseestr. 59, OT Senzig	15712 Königs Wusterhausen	0 33 75/90 17 54
Jüdische Gemeinde KW e.V.	Schulweg 14	15711 Königs Wusterhausen	0 33 75/21 55 78
Katholische Kirchengemeinde	Friedrich Engels Straße 6	15711 Königs Wusterhausen	0 33 75/29 31 59
Neuapostol. Kirchengemeinde	Karl Marx Straße 18	15711 Königs Wusterhausen	0 33 75/ 2 68 41 18

## Klinik

Asklepios Fachkl. Teupitz (S. 45)	Buchholzer Straße 21	15755 Teupitz	0 33 76/6 64 04
Klinikum Dahme-Spreewald	Köpenicker Straße 29	15711 Königs Wusterhausen	0 33 75/28 80

## Kommunalaufsicht

Lk. Kommunalaufsicht	Reutergasse 12	15907 Lübben	0 35 46/20 12 21
----------------------	----------------	--------------	------------------

## Kraftfahrzeugzulassungsstelle

Lk. Zulassungsstelle	Fontaneplatz 10	15711 Königs Wusterhausen	0 33 75/26 26 71
----------------------	-----------------	---------------------------	------------------

## Krankentransport

Dores Fahrdienst (S. 44)	Fürstenwalder Weg 11	15711 Königs Wusterhausen	0 33 75/5 85 62 22
Fahrdienst F. Wolfgramm (S. 42)	Grünstraße 56, OT Zeesen	15711 Königs Wusterhausen	0 33 75/5 77 90 50

## Kulturelle Einrichtungen

Bürgerhaus „Hanns Eisler“	Eichenallee 12	15711 Königs Wusterhausen	0 33 75/21 53 26
---------------------------	----------------	---------------------------	------------------

## L

### Lebensberatung

Life Coaching S. Walker (S. 46)	Rütgersstraße 26, OT Zernsd. f.	15712 Königs Wusterhausen	0 1 63/7 46 77 36
---------------------------------	---------------------------------	---------------------------	-------------------

### Lebensmittelüberwachung

Lk. Verbraucherschutz	Karl Liebknecht Straße 157	15711 Königs Wusterhausen	0 33 75/26 21 21
-----------------------	----------------------------	---------------------------	------------------

### Lohnsteuerhilfe

Lohn- u. Einkommensteuer (S. 28)	Luckenwalder Straße 15	15711 Königs Wusterhausen	0 33 75/29 53 52
----------------------------------	------------------------	---------------------------	------------------

## M

### Möbel

Antikcenter (S. 22)	Schlossstraße 1	15711 Königs Wusterhausen	0 33 75/29 68 81
Zimmerei & Holzdesign (S. 21)	Heidegrund 2, OT Niederlehme	15713 Königs Wusterhausen	0 1 51/51 18 86 47

### Museen

Dahmelandmuseum (S. 18)	Schlossplatz 7	15711 Königs Wusterhausen	0 33 75/29 30 34
Sender- und Technikmuseum	Funkerberg 20, Senderhaus 1	15711 Königs Wusterhausen	0 33 75/29 36 01
Schloss Königs Wusterhausen	Schlossplatz 1	15711 Königs Wusterhausen	0 33 75/21 17 00

## N

### Nachhilfe

Englisch Studio P. Barnes (S. 39)	Friesenstraße 60	15712 Königs Wusterhausen	0 1 76/62 73 84 08
Mathe-Nachhilfe (S. 54)	Berliner Straße 20 a	15711 Königs Wusterhausen	0 33 75/21 18 94

# ÜBERSICHT Was erledige ich Wo

## Nahverkehr

DB FahrkartenAgentur (S. 37) Bahnhofsvorplatz 5 15711 Königs Wusterhausen 0 33 75/21 12 55

## Namensänderung, Namenserteilung

Stadtverwaltung, Bürgerservice Schlossstraße 15711 Königs Wusterhausen 0 33 75/27 33 73

## O

### Oralchirurgie

Oralchir. u. Zahnimplantate (S. 43) Berliner Straße 1-3 15711 Königs Wusterhausen 0 33 75/52 03 14

### Ortsworsteher

Diepensee: Michael Gleißner, Wählergemeinschaft Diepensee  
Rotberger Str. 38, OT Diepensee 15711 Königs Wusterhausen 0 33 75/46 95 07

Kablow: Martin Meinert, CDU  
Am Krüpelsee 20, OT Kablow 15712 Königs Wusterhausen  
d. 0 33 75/29 50 22; p. 0 33 75/29 63 16

Königs Wusterhausen: Heinz-Georg Hanke, SPD  
Berliner Straße 15 15711 Königs Wusterhausen 0 1 51/27 09 15 13

Niederlehme: Katharina Ennullat, FWKW  
Wernsdorfer Str. 97 a, OT Nl. 15713 Königs Wusterhausen

Senzig: Günter Hörandel, WfKW  
Waldstraße 47, OT Senzig 15712 Königs Wusterhausen 0 1 71/8 36 00 05

Wernsdorf: Volker Born, FDP  
Meisenweg 13, OT Wernsdorf 15713 Königs Wusterhausen 0 33 62/82 07 57

Zeesen: Uwe Friedrich  
Friedenstraße 73, OT Zeesen 15711 Königs Wusterhausen 0 1 77/6 22 86 52

Zernsdorf: Karin Schwitalla  
Fr. Engels Str. 35, OT Zernsdorf. 15712 Königs Wusterhausen 0 1 51/55 66 56 61

### Osteopathie

Praxis für Osteopathie (S. 40) Bahnhofplatz 3 (1. OG) 15745 Wildau 0 1 57/52 00 66 82

## P

### Partyservice, Fleischerei

Fleischerei Fam. Penndorf (S. 39) Bahnhofstraße 6, OT Kablow 15712 Königs Wusterhausen 0 33 75/29 28 88

Fleischerei Fam. Penndorf (S. 39) Friedensau 9, OT Zernsdorf 15712 Königs Wusterhausen 0 33 75/29 35 54

### Personalausweis, Reisepass, Kinderausweis

Stadtverwaltung, Bürgerservice Schlossstraße 3 15711 Königs Wusterhausen 0 33 75/27 33 73

### Personenstandswesen, Ledigkeitsbescheinigungen

Stadtverwaltung, Standesamt Schlossstraße 3 15711 Königs Wusterhausen 0 33 75/27 35 01

### Polizei Frankfurt/Oder, Schutzbereich Dahme-Spreewald

Polizeiinspektion Köpenicker Straße 26 15711 Königs Wusterhausen 0 33 75/27 00

Wasserschutzpolizei Hafenstraße 18 15711 Königs Wusterhausen 03 55/49 37 26 04

### Psychotherapie, Psychiatrie

Asklepios Fachkl. Teupitz (S. 45) Buchholzer Straße 21 15755 Teupitz 03 37 66/6 64 04

Asklepios Tagesklinik (S. 45) Köpenicker Straße 29 15711 Königs Wusterhausen 0 33 75/29 34 74

## R

### Rechtsanwalt

Fachanwaltzentrum (S. 32) Schlossplatz 1 15711 Königs Wusterhausen 0 33 75/5 21 94 90

Rechtsanwalt Koschel (S. 37) Karl Liebknecht Straße 107 15711 Königs Wusterhausen 0 33 75/20 14 27

### Reiten

Reiterhof St. Georg (S. 38) Unter den Eichen 6 15741 Bestensee 0 1 74/6 50 57 49

## S

### Sandstrahlen, Trockeneisreinigung

Die Strahlprofis (S. 28) Triftweg 1 15370 Fredersdorf-Vogelsdorf 0 33 62/88 67 70

### Schiedsstellen

Kablow/Zernsdorf, Christel Loechelt Triftstraße 4 15712 Königs Wusterhausen 0 33 75/29 61 66

Kernstadt, Deutsch Wusterhausen, Diepensee Angelika Kießling  
Heinrich von Kleist Straße 24 15711 Königs Wusterhausen 0 33 75/29 18 51

Kernstadt, Neue Mühle Siegfried Vahlpahl  
Cottbuser Straße 11 15711 Königs Wusterhausen 0 33 75/20 52 53

Niederlehme/Wernsdorf Petra Sakowski  
Am Sandberg 18 15713 Königs Wusterhausen 03 37 62/8 14 42/d. 8 86 30 50

Senzig Torsten Herfort  
Chausseestraße 207 15712 Königs Wusterhausen 0 1 72/3 83 88 71

Zeesen Konrad Kristen  
Spreewaldstraße 16 15711 Königs Wusterhausen 0 33 75/52 45 30

### Schulen

Allgemeine Förderschule Heinrich von Kleist Straße 16 b 15711 Königs Wusterhausen 0 33 75/87 20 05

Aus- und Fortbildungszentrum Schillerstraße 6 15711 Königs Wusterhausen 0 33 75/67 20

Fontane Grundschule Goethestraße 60, OT Niederl. 15713 Königs Wusterhausen 0 33 75/55 38 28

Freie Montessori Gesamtschule Schulstraße 3, OT Niederlehme 15713 Königs Wusterhausen 03 37 62/88 98 60

Freie Montessori Grundschule Schulstraße 3, OT Niederlehme 15713 Königs Wusterhausen 03 37 62/20 74 62

Friedrich-Schiller-Gymnasium Schillerstraße 5 15711 Königs Wusterhausen 0 33 75/29 51 58

Friedrich-Wilhelm-Gymnasium Köpenicker Straße 2 b 15711 Königs Wusterhausen 0 33 75/29 37 34

Gesamtschule Erich Weinert Straße 9 15711 Königs Wusterhausen 0 33 75/87 20 24

Grundschule Am Krimnicksee Lindenstraße 22, OT Senzig 15712 Königs Wusterhausen 0 33 75/90 14 09

Grundschule „Erich Kästner“ Erich Kästner Straße 5-9 15711 Königs Wusterhausen 0 33 75/29 36 65

Grundschule „Wilhelm Busch“ Rosa Luxemburg Straße 19 15711 Königs Wusterhausen 0 33 75/87 20 08

## Schulen

Grundschule Zeesen	Fasanenstraße 1-3, OT Zeesen	15711 Königs Wusterhausen	0 33 75/90 01 27
Grundschule Zernsdorf	Alte Trift 3, OT Zernsdorf	15712 Königs Wusterhausen	0 33 75/29 30 53
Kreismusikschule	Schlossplatz 1	15711 Königs Wusterhausen	0 33 75/21 93 51
Marie-und-Hermann-Schmidt-Schule	Königs Wusterhausen Luckenwalder Straße 64	15711 Königs Wusterhausen	0 33 75/24 29 11
Oberschule Dr. Hans Bredow	Rosa Luxemburg Straße 19	15711 Königs Wusterhausen	0 33 75/87 20 07
Oberstufenzentrum	Brückenstraße 40	15711 Königs Wusterhausen	0 33 75/26 28 60
Schule des Zwt. Bildungsweges	Erich Weinert Straße 9	15711 Königs Wusterhausen	0 33 75/21 19 07
Volkshochschule Dahme-Spreew.	Schulweg 1 b	15711 Königs Wusterhausen	0 33 75/26 25 18

## Senioren

AWO Seniorenclub	Rosa Luxemburg Straße 18	15711 Königs Wusterhausen	0 33 75/25 01 38
Explorer GmbH (S. 45)	Gewerbepark 34	15745 Wildau	0 33 75/9 21 21 95
AL Seniorenprodukte (S. 45)	Karl Marx Straße 3	15713 Königs Wusterhausen	0 33 75/5 68 40 40

## Seniorenbeirat

Prof. Renate Grupe	Karl Marx Straße 146 a	15712 Königs Wusterhausen	0 1 63/3 35 78 71
--------------------	------------------------	---------------------------	-------------------

## Sozialamt

Lk. Sozialamt	Brückenstraße 41	15711 Königs Wusterhausen	0 33 75/26 21 24
---------------	------------------	---------------------------	------------------

## Sportstadion

Stadion der Freundschaft	Cottbuser Straße 38	15711 Königs Wusterhausen	0 33 75/21 36 11
--------------------------	---------------------	---------------------------	------------------

## Sprachschule

Englisch Studio P. Barnes (S. 39)	Friesenstraße 60	15712 Königs Wusterhausen	0 1 76/62 73 84 08
-----------------------------------	------------------	---------------------------	--------------------

## Stadtentwicklung

Stadtverwaltung	Schlossstraße 3	15711 Königs Wusterhausen	0 33 75/27 33 04
-----------------	-----------------	---------------------------	------------------

## Stadtkasse

Stadtverwaltung	Schlossstraße 3	15711 Königs Wusterhausen	0 33 75/27 33 42
-----------------	-----------------	---------------------------	------------------

## Sterbefälle

Standesamt	Schlossstraße 3	15711 Königs Wusterhausen	0 33 75/27 35 01
------------	-----------------	---------------------------	------------------

## Steuerangelegenheiten

Finanzamt	Max Werner Straße 9	15711 Königs Wusterhausen	0 33 75/27 50
-----------	---------------------	---------------------------	---------------

## Straßen- und Gehwegreinigung, Winterdienst

Schmidt's Reinigungs Serv. (S. 24)	Teupitzer Straße 78	15755 Schwerin	0 3 37 66/89 01 94
------------------------------------	---------------------	----------------	--------------------

## Straßenbau, Straßenbeleuchtung

Stadtverwaltung, Tiefbau	Schlossstraße 3	15711 Königs Wusterhausen	0 33 75/27 33 03
--------------------------	-----------------	---------------------------	------------------

## Straßenreinigung, Winterdienst

Städtischer Betriebshof	Hafenstraße 18	15711 Königs Wusterhausen	0 33 75/29 11 92
-------------------------	----------------	---------------------------	------------------

## T

### Taxi

Dores Fahrdienst (S. 44)	Fürstenwalder Weg 11	15711 Königs Wusterhausen	0 33 75/5 85 62 22
--------------------------	----------------------	---------------------------	--------------------

### Tischlerei, Zimmerei

Zimmerei & Holzdesign (S. 21)	Heidegrund 2, OT Niederlehme	15713 Königs Wusterhausen	0 1 51/51 18 86 47
-------------------------------	------------------------------	---------------------------	--------------------

### Trinkwasserüberwachung

Lk. Gesundheitsamt	Schulweg 1 b	15711 Königs Wusterhausen	0 33 75/26 21 43
--------------------	--------------	---------------------------	------------------

Lk. Umweltamt	Weinbergstraße 1	15907 Lübben	0 35 46/20 23 44
---------------	------------------	--------------	------------------

### Tourist-Information, Zimmervermittlung

Tourist-Info Dahme-Seenland	Bahnhofsvorplatz 5	15711 Königs Wusterhausen	0 33 75/25 20 19/-25
-----------------------------	--------------------	---------------------------	----------------------

### Trockeneisreinigung, Sandstrahlen

Die Strahlprofis (S. 28)	Triftweg 1	15370 Fredersdorf-Vogelsdorf	0 33 62/88 67 70
--------------------------	------------	------------------------------	------------------

## U

### Überdachungen, Carports

db home Daniel Bialluch (S. 24)	Straße der Jugend 66	16356 Ahrensfelde OT Eiche	0 1 70/8 90 74 07
---------------------------------	----------------------	----------------------------	-------------------

 Bestattungen  
und Trauerhilfe  
Andreas Kernbach



Alte Plantage 1  
15711 Königs Wusterhausen  
Auf Wunsch Hausberatung.

Öffnungszeiten  
Montag-Freitag 8.30-16.30 Uhr  
E-Mail: [info@kernbach-bestattungen.de](mailto:info@kernbach-bestattungen.de)



Tel. 0 33 75/21 36 30 (Tag und Nacht) • [www.kernbach-bestattungen.de](http://www.kernbach-bestattungen.de)

V			
<b>VBB-Fahrkarten</b>			
DB FahrkartenAgentur (S. 37)	Bahnhofsvorplatz 5	15711 Königs Wusterhausen	0 33 75/21 12 55
<b>Veranstaltungsräume</b>			
Penndorf Event (S. 39)	Bahnhofstraße 6, OT Kablow	15712 Königs Wusterhausen	0 33 75/29 28 88
<b>Verkehrszeichen</b>			
Lk. Unt. Straßenverkehrsbehörde	Fontaneplatz 10	15711 Königs Wusterhausen	0 33 75/26 26 65
<b>Vermessung</b>			
Vermessung Schmidt (S. 20)	Maxim Gorki Straße 24	15711 Königs Wusterhausen	0 33 75/21 14 91 00
<b>Versicherung</b>			
Signal Iduna Rayk Tomalla (S. 28)	Bahnhofstraße 4	15711 Königs Wusterhausen	0 33 75/9 20 28 29
Versicherungen Kai Rinka (S. 34)	Karl Marx Straße 15	15745 Wildau	0 33 75/50 22 70
<b>Wasserversorgung</b>			
DNWAB (S. 13)	Köpenicker Straße 25	15711 Königs Wusterhausen	0 33 75/2 56 80
Bereitschaftsdienst			08 00/8 80 70 88
MAVV	Köpenicker Straße 25	15711 Königs Wusterhausen	0 33 75/2 56 88 26
<b>Wein</b>			
Weinladen am Kanal (S. 3)	Bahnhofstraße 24	15711 Königs Wusterhausen	0 33 75/29 51 70
<b>Winterdienst</b>			
Schmidt's Reinigungs Serv. (S. 24)	Teupitzer Straße 78	15755 Schwerin	03 37 66/89 01 94
<b>Wintergarten, Fenster, Türen</b>			
db home Daniel Bialluch (S. 24)	Straße der Jugend 66	16356 Ahrenfelde OT Eiche	01 70/8 90 74 07
Glien Bauelemente GmbH (S. 21)	Dorfstraße 15, OT Wernsdorf	15713 Königs Wusterhausen	0 33 62/82 07 56
<b>Wirtschaftsförderung</b>			
Stadtverw., Stadtentw. u. Planung	Schlossstraße 3	15711 Königs Wusterhausen	0 33 75/27 33 34
<b>Wohnberechtigungsbescheinigung, Wohnungsangelegenheiten</b>			
Stadtverwaltung, Bürgerservice	Schlossstraße 3	15711 Königs Wusterhausen	0 33 75/27 33 73
<b>Wohngeld</b>			
Lk. Sozialamt	Brückenstraße 41	15711 Königs Wusterhausen	0 33 75/26 21 24
<b>Wohnungen, Vermietung</b>			
WoBauGe KW (S. 8)	Fontaneplatz 1	15711 Königs Wusterhausen	0 33 75/25 90 42
Z			
<b>Zimmerei, Tischlerei</b>			
Zimmerei & Holzdesign (S. 21)	Heidegrund 2, OT Niederlehme	15713 Königs Wusterhausen	01 51/51 18 86 47

## Für bessere Mathe-Noten

**W**enn die Noten in der Schule schlechter werden und die Misserfolge sich häufen, dann sollte man schnell reagieren!

Vielen Schülern bereitet Mathematik Sorgen. Mal wird der Schulstoff zu schnell vermittelt, mal fehlt einfach ein Baustein. Dann wird es

schwer, dem Lehrer zu folgen. „Je länger man wartet, umso größer wird das Problem. Irgendwann fehlen wichtige Grundlagen“, kennt **Mirko Hesse** als Mathe-Nachhilfelehrer das Problem. Er hat Mathematik und Erziehungswissenschaften studiert und kann auf über 20 Jahre Erfahrung mit Nachhilfeunterricht verweisen.

Seit Anfang 2015 verstärkt er das bewährte Team vom „SchreibHaus“. Wer in den Klassenstufen 7 bis 13 Hilfe braucht, der schnuppert einfach mal bei ihm rein. Er stärkt das Grundlagenwissen, orientiert sich am Unterrichtsstoff, erklärt, trainiert und verfestigt die aktuellen Lerninhalte.

Das ist die effektivste Vorbereitung auf die Prüfungen zum Abschluss der 10. Klasse und zum Abitur.



■ Mirko Hesse weiß, wie man Mathenoten verbessert.

„π“-Mathe-Nachhilfe Mirko Hesse  
 Berliner Straße 20 a  
 15711 Königs Wusterhausen  
 Tel. 0 33 75/20 20 77  
[www.schreibhaus-online.de](http://www.schreibhaus-online.de)

## A

Aikido Dahmeland e.V. ....	S. 39
AL Seniorenprodukte .....	S. 45
AL Wildauer Automobile GmbH.....	S. 33
Antikcenter Königs-Wusterhausen .....	S. 22
Asklepios Fachklinikum Teupitz .....	S. 45

## B

Bestattungen und Trauerhilfe A. Kernbach .....	S. 53
Bestattungshaus Rauf .....	S. 49
BEV-Ingenieure.....	S. 23
BMW Vertragshändler Wernecke .....	S. 29

## D

Dahme Spree Haus GmbH.....	S. 12
Dahme Spree Immobilien .....	S. 50
DB FahrkartenAgentur Königs Wusterhausen.....	S. 37
db home Daniel Bialluch .....	S. 24
Die neue Bildungsberatung .....	S. 60
Die Strahlprofis.....	S. 28
DNWAB .....	S. 13
Dores Fahrdienst.....	S. 44

## E

Englisch Studio Petra Barnes.....	S. 39
Explorer GmbH.....	S. 45

## F

Fachwaltszentrum BU-RA-ZI & Riedel GbR.....	S. 32
Fäkalienabfuhr Lehmann .....	S. 24
Fahrdienst Wolfgramm .....	S. 42
Fahrrad & Service Ranzinger .....	S. 34
Flatrate Entrümpelung Sascha Klingner .....	S. 21
Fleischerei Familie Penndorf.....	S. 39
FOTO by Zschiesche Angela Zschiesche .....	S. 34

## G

Glien Bauelemente GmbH.....	S. 21
-----------------------------	-------

## H

HomeFlair Inhaber Ronny Wolter.....	S. 25
-------------------------------------	-------

## I

Imbiss Snack Station „Zur Klappe“.....	S. 3
Intensivpflege Heine GmbH.....	S. 41

## K

Kensington Immobilien .....	S. 2
Kfz-Sachverständiger Kiesinger.....	S. 47

## L

Life Coaching.....	S. 46
Lohn- und Einkommensteuer Hilfe-Ring.....	S. 28

## P

„π“-Mathe-Nachhilfe Mirko Hesse.....	S. 54
Praxis für Ergotherapie Yvonne Robert .....	S. 46
Praxis für Osteopathie Katja Ruback.....	S. 40
PS ABBRUCH GmbH .....	S. 25

## R

Rechtsanwalt Torsten Koschel.....	S. 37
Reiterhof St. Georg .....	S. 38

## S

Schmidt's Reinigungs Service.....	S. 24
Signal Iduna Rayk Tomalla .....	S. 28

## V

Vermessungsbüro Andreas Schmidt.....	S. 20
Versicherungsfachmann Kai Rinka.....	S. 34

## W

Waldmann Immobilien .....	S. 55
Weinladen am Kanal .....	S. 3
WoBauGe KW .....	S. 8

## Z

ZAL Berlin-Brandenburg GmbH .....	S. 60
Zentrum für Oralchirurgie und Zahnimplantate.....	S. 43
zeuCon   liegenschaften .....	S. 25
Zimmerei & Holzdesign Romano Nahrstedt.....	S. 21

## Hinweis

Ihre Firma nicht gefunden? Dann senden Sie uns eine E-Mail: [info@kw-im-internet.de](mailto:info@kw-im-internet.de) oder rufen Sie einfach an: Tel. 0 30/6 92 02 10 52

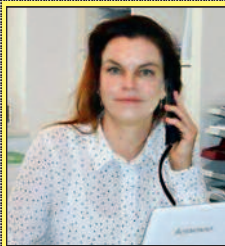

## Besichtigung im Netz

Die erfahrene Immobilienmaklerin **Christiane Waldmann** unterstützt gern beim Verkauf und Kauf von Immobilien und Grundstücken. Ihre Stärke sind umfangreiche Betreuung und neueste Technik, virtuelle Vorab-Besichtigung von Immobilien, Aufmaß, Neuzeichnungen von Grundrissen, Neubauplanung sowie professionelle Bilder. Sie kennt sich mit schwierigen Eigentumsverhältnissen, Wohnrechten, diskreten Verkäufen und Ähnlichem aus.

Christiane Waldmann bietet einen breiten Rundum-Service aus einer Hand: Schwerpunkte sind Verkauf von Bestandsimmobilien, Neubauvorhaben, Grundstücke und Gewerbeimmobilien. Spezielle Wünsche und komplizierte Projekte werden professionell und seriös betreut.

Waldmann Immobilien • Roedernstraße 9 • 12623 Berlin • Tel. 01 51/50 40 00 70 • [www.wama.immo](http://www.wama.immo)

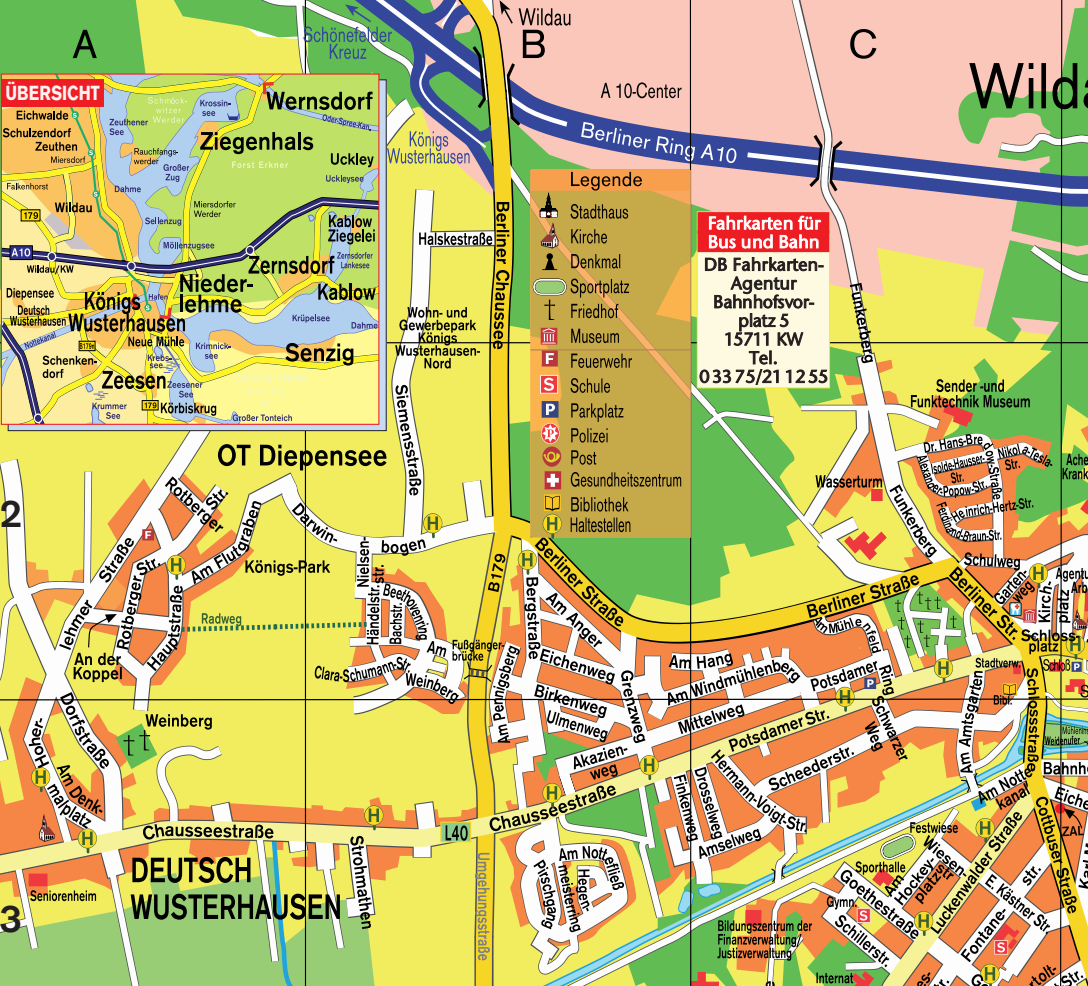



ca. 1 Km Niederlehme-Ziegenhals  
ca. 1,5 Km Wernsdorf



# OT Niederlehme

# KÖNIGS WUSTERHAUSEN

# OT Senzig Siedlung Waldesruh

Anschluss nächste Seite

Das Straßenverzeichnis befindet sich auf der nächsten Seite.

Anschluss Karte 1

Anschluss Karte 3 (J1)

**Änderungen in den Plänen berücksichtigen wir gern in der nächsten Auflage.**  
 Tel. 0 30/69 20 21 05  
 Fax 0 30/6 92 02 10 59

- Königs Wusterhausen**
- Ahornweg F3
  - Akazienweg B3
  - Alexander-Popow-Str. C2
  - Alte Försterei D4
  - Alte Plantage D2
  - Am Aallang D3
  - Am Amstgarten C2-3
  - Am Anger B2
  - Am Denkmalplatz A3
  - Am Flugraben A2
  - Am Güterbahnhof D3-4
  - Am Hang B-C2
  - Am Hockeplatz C3
  - Am Kiefernain F2
  - Am Krebssee D4
  - Am Mühlenfeld C2
  - Am Nordhafen D2
  - Am Nottefließ B3
  - Am Nottekanal C3
  - Am Park F2-3
  - Am Penningsberg B2-3
  - Am Teich F2-3
  - Am Wasserwerk D-E2-3
  - Am Weinberg B2
  - Am Windmühlenberg B-C2
  - Amselweg C3
  - An der Eisenbahn D1-2
  - An der Forst E3
  - An der Koppel A2
  - Bachstraße B2
  - Bahnhofstraße C-D3
  - Bahnhofsvorplatz D3
  - Beaueverring B2-3
  - Bergstraße B2-3
  - Berliner Chaussee B1-2
  - Berliner Straße B-C2
  - Bertolt-Brecht-Straße C-D3
  - Bettina-von-Arnim-Str. C4
  - Birkenallee E-F3
  - Birkenweg B2-3
  - Brückenstraße D2
  - Carl-Kindler-Straße B3-4

- Chausseestraße A-B3
- Cottbuser Straße C3/D3-4
- Clara-Schumann-Str. B2
- Darwinbogen A-B2
- Dorfstraße A2-3
- Dubrower Straße B4
- Dr. Hans-Bredow-Straße C2
- Drosselweg C3
- Eichenallee C-D3
- Eichenweg B2
- Emil-Müller-Straße D1
- Erich Kästner Straße C3
- Erich-Weinert-Straße C3-4
- Erlenweg F2-3
- Fasanenweg E2-3, D3-4
- Ferdinand-Braun-Straße C2
- Fichtstraße D3
- Finkenweg B-C3
- Fliedenweg D3
- Fontaneplatz C4
- Fontanestraße C3
- Forst B4
- Friedrich Ebert Straße E2
- Friedrich-Engels-Straße D3
- Funkerberg C1-2
- Fürstenwalder Weg F2
- G.-Hauptmann-Straße C4

- Gartenstraße F3
- Gartenweg C2
- Gerichtsstraße D2-3
- Gertrudenstraße F3
- Goethestraße C-D3
- Grenzweg B2-3
- Grünauer Forst B4
- Grüner Weg D3
- Griedenstraße B-C4
- Hafenstraße D2-3
- Halskestraße B1
- Händelstraße B2
- Hauptstraße A2
- Hegenmeistersing B3
- Heideweg F2
- Heinrich-Heine-Str. C3-4/D4
- Heinrich-Hertz-Straße C2
- Herrmann-Kleist-Str. B-C4
- Herderstraße C3-4
- Herrmann-Voigt-Str. C3



**OT Zernsdorf**



**OT Senzig**

- Hoherlehmer Str. A2-3
- Im Eck F2
- Im Wiesengrund D1-2
- Isold-Hauser-Straße C2
- Jahnstraße D3
- J.-R.-Becher-Straße C3
- Karl-Marx-Straße D3
- Käthe-Kollwitz-Straße C4
- Kiefernweg D2
- Kirchplatz C-D2
- Kirchsteig D-E3
- Kiewing D3
- Köpenicker Straße D2
- Kranichweg D-E 4
- Krimnickallee F2-3
- Küchenmeisterallee E-F3
- Lindenweg E-F2-3
- Luckenwalder Straße C3-4
- Märkische Zeile C4
- Maxim-Gorki-Straße D3
- Max-Werner-Straße D2
- Mittelweg B-C3
- Nicola-Tesla-Straße C2
- Nielsenstraße B2
- Pappelweg F3
- Pirschgang B3
- Potsdamer Ring C2
- Potsdamer Straße C2-3
- Rosa-Luxemburg-Str. C3-4
- Rosenweg F2-3
- Rotberger Straße A2
- Scheederstraße C3
- Schenkenkendorfer Flur B-C4
- Schinkenlandstraße B4
- Schillerstraße C3
- Schlossplatz C2
- Schorfheider Straße B4
- Schulweg C-D2
- Schütte Lanz Straße C-D4
- Schwarzer Weg C3
- Seglerstieg F3
- Siedlerweg D3
- Siemensstraße B1-2
- Spreewaldallee B-C4
- Storkower Straße D-E3
- Strohmathen B3
- Tiergartenstraße E3
- Uferpromenade E-F3
- Ulmengraben B3
- Weg am Krankenhaus D2
- Weidenauer C-D3
- Weilerstieg F3
- Wiesenstraße B3
- Wüstemarkter Straße B4
- Zernsdorfer Straße E-F2-3
- Zum Priestergraben D3

**OT Kablow**

- 1 Wacholderweg
- 2 Am Schiedelholz
- 3 Wachtelweg
- 4 Eifensteig
- 5 Sonnenweg
- 6 Roseggerstraße
- 7 Libellenweg
- 8 Jägersteig
- 9 Nixenweg
- 10 Fontaneallee
- 11 Unter den Kiefern
- Gutsstraße H-2
- Heinrich Heine Straße H3
- Kablower Straße I2
- Kiefernweg I1
- Mühlenweg H3
- Seesteg I3-4
- Straße am Bahnhof I3
- Triftweg H3
- Uckley I-H1
- Uckleysteig H3
- Zernsdorfer Straße H-3
- Ziegeleier Straße H2-I3



- 1 Fasanenweg
- 2 Amsehain
- 3 Möselweg
- 4 Finkenweg
- 5 Lerchengasse
- 6 Barbenweg
- 7 Forellenweg



- 13 Am Sandberg
- 14 Ahornweg
- 15 Erlengweg
- 16 Kiefernweg
- 17 Hafenweg
- 8 Schleiweg
- 9 Plätzenweg
- 10 Zanderweg
- 11 Barschweg
- 12 Hechtweg
- 19 Bachstelzenweg
- 20 Retschwanzchenweg
- 21 Buchfinkenweg
- 22 Weg zum See
- 23 Fliederweg
- 24 Rosenweg

- 25 Nelkenweg
- 26 Zykliamenweg
- 27 Aternweg
- 28 Pappelweg
- 29 Falkenweg



- 1 Friesenweg
- 2 Amsehain
- 3 Möselweg
- 4 Finkenweg
- 5 Lerchengasse
- 6 Barbenweg
- 7 Forellenweg

- 1 Am Feld J1
- 2 Am Wald J1
- 3 Bindorfer Straße J1
- 4 Brandenburgerische Str. J1
- 5 Grünfinkenweg J1
- 6 Kamerun J1
- 7 Kameruner Straße J1-2
- 8 Krumme Straße J1
- 9 Libbener Straße J1
- 10 Märkischer Platz J1
- 11 Parkstraße J1
- 12 Seedyll J2
- 13 Senzger Straße J1
- 14 Spreewaldstraße J1-2
- 15 Bupitzer Straße J1
- 16 Weg am Tonsee J1
- 17 Wilhelm-Busch-Straße J1
- 18 Zosener Straße J1

- 1 Ahornweg D4
- 2 Alte Förstere D4
- 3 Alte Hauptstraße A4-B4
- 4 Am Erlengrund D4
- 5 Am Feldrain A4
- 6 Am Gut B4
- 7 Am Krebssee D4
- 8 Am Krummensee A4
- 9 Am Luch D4
- 10 Am Tiergarten D4
- 11 Am Waldrand A4
- 12 Am Wiesenrain D-E4
- 13 Anselmsleg B4
- 14 An der Aug A4
- 15 An der Oberwieße A4
- 16 Apfelweg A4
- 17 Astenstraße A4
- 18 August Bebel Straße A-B4
- 19 Bergweg A4
- 20 Blumenstraße A4
- 21 Bürgerswalder Straße B4
- 22 Dahlienstraße A-B4
- 23 Dorfau B-4
- 24 Dostweg B4
- 25 Eisenbahnstraße D4
- 26 Eschenweg B3-4
- 27 An der Aug A4
- 28 Fichtenweg A4
- 29 Fliederstraße A4
- 30 Föhrenweg A4
- 31 Förstraße A4
- 32 Friesenstraße A-B4
- 33 Goldregenstraße A4
- 34 Grünstraße A4
- 35 Hangweg A4
- 36 Heinrich Zille Straße J1
- 37 Herderstraße F3-4
- 38 Im Gewerbestrick C-D4
- 39 Im Winkel A4
- 40 Karl Liebknecht Str. A-B3-4
- 41 Kuckucksweg B4
- 42 Lärchenweg A4
- 43 Lindenstraße A4
- 44 Lillienstr Weg F4
- 45 Luchblick D-E4
- 46 Margeritenweg A4
- 47 Mohrblumenweg A4
- 48 Nordstraße A4
- 49 Pirohweg F4
- 50 Puschkinstraße A-B4
- 51 Ringstraße A4
- 52 Rosenstraße A-B4
- 53 Roldornstraße D4
- 54 Saarstraße E4
- 55 Schliehenweg A4
- 56 Schulstraße B3-4
- 57 Schütze Lutz Straße D-C4
- 58 Seeblick B3
- 59 Seestrasse B4
- 60 Sonnenweg A-B4
- 61 Spreewaldstraße B4
- 62 Str. zum ehem. Funkgel. A4
- 63 Tannweg A4
- 64 Unter den Eichen D4
- 65 Waldstraße A-B4
- 66 Weidenbaum B4

- 1 Am Schiedeholz 14 (H3)
- 2 Am Steinberg A4
- 3 Am Wiesengrund H4
- 4 Am Wukrosok G4
- 5 Anselmsleg H4
- 6 An der Chaussee G-H4
- 7 An der Ziegelei F3
- 8 Bebelstraße J4
- 9 Bergstraße E-F4
- 10 Birkenallee H4
- 11 Brunnhildstraße F4
- 12 Chausseestraße E-F4
- 13 Clara-Zetkin-Straße F3
- 14 Drosselweg F4
- 15 Eibenweg A4
- 16 Eifensteig 14 (H4)
- 17 Finkenstraße F4
- 18 Finkenallee H4
- 19 Fontanelle H3-4 (I4)
- 20 Friesenstraße H4
- 21 Goethestraße F3-4
- 22 Lärchenwerfer Straße E4
- 23 Grüner Weg F4
- 24 Gudrunstraße F4
- 25 Gussowstraße F4
- 26 Hasensprung H4
- 27 Heidestraße H4
- 28 Im Gehölg H-4
- 29 Jägersteig H4 (I4)
- 30 Körbiskruger Straße F4
- 31 Krimstraße F4
- 32 Lessingstraße F3
- 33 Libellenweg H4 (I4)
- 34 Lindenstraße F3-4
- 35 Luchstraße E4
- 36 Neptunstraße H4
- 37 Nixenweg H4 (I4)
- 38 Pappelallee E-F4
- 39 Parkpromenade F3
- 40 Pirohweg F4
- 41 Ringstraße F3
- 42 Rosengerstraße G4 (I4)
- 43 Rosendammstraße H4-3
- 44 Roldornstraße E4
- 45 Schillerstraße F3-4
- 46 Sonnenweg H4 (I4)
- 47 Uferpromenade H3-4
- 48 Uferstraße H4 (I4)
- 49 Unter den Eichen H4
- 50 Unter den Kiefern H4 (I4)
- 51 Wacholderweg G4 (I3)
- 52 Wachteleweg H4 (I4)
- 53 Waldsiedlung H2
- 54 Waldstraße H4
- 55 Wendenstraße E-F4
- 56 Wergstraße G4 F3
- 57 Wiesendamm H4
- 58 Wildpfad H4
- 59 Zum Friedhof F4

- 1 Dorfarbeiterstr. J4
- 2 Drosselweg E2
- 3 E. Weinert Straße E1
- 4 Fasanenring E2
- 5 Friesenring E2
- 6 Friedrich-Engels-Str. D3
- 7 Fürstenwalder Weg F2
- 8 Gartenweg E2
- 9 Goethestraße E-F2
- 10 Heidegrund E-F2
- 11 Heinrich Heine Straße E2
- 12 In Hofstr. E2
- 13 Karl-Marx-Straße E1-2/14
- 14 Kirchstraße J4
- 15 Lindenstraße E2
- 16 Mauerstraße E1-2
- 17 Meisenring E1-2
- 18 Mittelstraße E1-2
- 19 Nußbaumweg J4
- 20 Paul Malzahn Straße E2
- 21 Pappelallee E-F2
- 22 Rathenaustriebe E2
- 23 Rehrstraße E2
- 24 Robert Gutmuth Str. F1
- 25 Segelfliegerring F1-2
- 26 Sellenzugweg J3-4
- 27 Storkower Weg J4
- 28 Straße der AWG E1
- 29 Spreenhagener Straße J4
- 30 Triftstraße J4
- 31 Werftstraße E1
- 32 Wiesenring E2
- 33 Wilhelm-Külz-Straße E2
- 34 Zernsdorferstraße E1

- 1 Am Wald J1
- 2 Am Feld J1
- 3 Bindorfer Straße J1
- 4 Brandenburgerische Str. J1
- 5 Grünfinkenweg J1
- 6 Kamerun J1
- 7 Kameruner Straße J1-2
- 8 Krumme Straße J1
- 9 Libbener Straße J1
- 10 Märkischer Platz J1
- 11 Parkstraße J1
- 12 Seedyll J2
- 13 Senzger Straße J1
- 14 Spreewaldstraße J1-2
- 15 Bupitzer Straße J1
- 16 Weg am Tonsee J1
- 17 Wilhelm-Busch-Straße J1
- 18 Zosener Straße J1
- 19 Bachstelzenweg
- 20 Retschwanzchenweg
- 21 Buchfinkenweg
- 22 Weg zum See
- 23 Fliederweg
- 24 Rosenweg
- 25 Nelkenweg
- 26 Zykliamenweg
- 27 Aternweg
- 28 Pappelweg
- 29 Falkenweg

- 1 Ahornweg D4
- 2 Alte Förstere D4
- 3 Alte Hauptstraße A4-B4
- 4 Am Erlengrund D4
- 5 Am Feldrain A4
- 6 Am Gut B4
- 7 Am Krebssee D4
- 8 Am Krummensee A4
- 9 Am Luch D4
- 10 Am Tiergarten D4
- 11 Am Waldrand A4
- 12 Am Wiesenrain D-E4
- 13 Anselmsleg B4
- 14 An der Aug A4
- 15 An der Oberwieße A4
- 16 Apfelweg A4
- 17 Astenstraße A4
- 18 August Bebel Straße A-B4
- 19 Bergweg A4
- 20 Blumenstraße A4
- 21 Bürgerswalder Straße B4
- 22 Dahlienstraße A-B4
- 23 Dorfau B-4
- 24 Dostweg B4
- 25 Eisenbahnstraße D4
- 26 Eschenweg B3-4
- 27 An der Aug A4
- 28 Fichtenweg A4
- 29 Fliederstraße A4
- 30 Föhrenweg A4
- 31 Förstraße A4
- 32 Friesenstraße A-B4
- 33 Goldregenstraße A4
- 34 Grünstraße A4
- 35 Hangweg A4
- 36 Heinrich Zille Straße J1
- 37 Herderstraße F3-4
- 38 Im Gewerbestrick C-D4
- 39 Im Winkel A4
- 40 Karl Liebknecht Str. A-B3-4
- 41 Kuckucksweg B4
- 42 Lärchenweg A4
- 43 Lindenstraße A4
- 44 Lillienstr Weg F4
- 45 Luchblick D-E4
- 46 Margeritenweg A4
- 47 Mohrblumenweg A4
- 48 Nordstraße A4
- 49 Pirohweg F4
- 50 Puschkinstraße A-B4
- 51 Ringstraße A4
- 52 Rosenstraße A-B4
- 53 Roldornstraße D4
- 54 Saarstraße E4
- 55 Schliehenweg A4
- 56 Schulstraße B3-4
- 57 Schütze Lutz Straße D-C4
- 58 Seeblick B3
- 59 Seestrasse B4
- 60 Sonnenweg A-B4
- 61 Spreewaldstraße B4
- 62 Str. zum ehem. Funkgel. A4
- 63 Tannweg A4
- 64 Unter den Eichen D4
- 65 Waldstraße A-B4
- 66 Weidenbaum B4



## Hilfe für Arbeitnehmer und Betriebe

**D**er Arbeitsmarkt sendet spürbare Warnsignale aus. Der übliche wirtschaftliche Herbstaufschwung fiel 2019 erstmals seit Jahren aus. Solche konjunkturellen Dämpfer haben meist sehr direkte Auswirkungen. Insbesondere bei Industrieunternehmen und im Bereich der Autoindustrie häufen sich Meldungen, dass Verträge von Mitarbeitern auslaufen oder Leiharbeiter nicht weiter beschäftigt werden. Oft betrifft es gering qualifizierte Arbeitnehmer. „Niemand muss warten, bis das Arbeitslosengeld zur Neige geht. Selbst wer von Entlassung bedroht ist, sollte sich vorausschauend bei uns melden“, motiviert **Ronald Person** als Geschäftsführer des ZAL-Berlin-Brandenburg.

### Sichere Berufschancen

Der renommierte Bildungsträger fungiert als Drehtür zum Beruf mit Zukunft. Hier hat man lange Erfahrung darin, Wirtschaft und Bewerber zusammenzubringen. „Wer arbeitssuchend oder von Entlassung bedroht ist, dem



helfen wir beim Neustart. Dazu gehören Anpassungsqualifizierungen an die aktuellen Arbeitsmarkterfordernisse, Beratung zu neuer Berufstätigkeit und direkte Arbeitsplatzvermittlung“, beschreibt **Christina Heinrich** vom „Informationszentrum Jobs und Bildung“. Das ZAL-BB verfügt seit Jahren über gute Kontakte in der Metall- und Elektrobranche, zu Firmen mit kaufmännischer und sozialer Ausrichtung sowie zu Logistikunternehmen.

### Qualifizierte neue Mitarbeiter

„Wir können in diesen und weiteren Bereichen für Arbeitgeber Interessenten suchen und passend qualifizie-

ren. Für Betriebe mit einem hohen Spezialisierungsgrad, die zwar ausbilden wollen, aber nicht alle Lerninhalte abdecken können, bieten wir die Verbundausbildung an“, informiert **Ronald Person** weiter.

Das ZAL-BB betreibt dafür seit Oktober 2018 ein spezielles Koordinierungsbüro.

**ZAL Berlin-Brandenburg GmbH**  
IZ Informationszentrum  
Jobs und Bildung  
Eichenallee 1 b  
15711 Königs Wusterhausen  
Tel. 0 33 75/52 29 92  
[www.zal-bb.de](http://www.zal-bb.de)

Die neue Bildungsberatung  
Eichenallee 1 b/c  
15711 Königs Wusterhausen  
Tel. 0 33 75/2 46 72 50

